

Lönestatistisk årsbok 2002

 Sveriges officiella statistik

Statistiska centralbyrån
2003

Medlingsinstitutet

Lönestatistisk årsbok 2002

Statistical yearbook of salaries and wages 2002

Sveriges officiella statistik

Official Statistics of Sweden

SCB, Medlingsinstitutet 2003
Statistics Sweden, National Mediation Office 2003

Tidigare publiceringar / *Previous publications*

Lönestatistisk årsbok /
*Statistical yearbook of
salaries and wages
1992 – 2001*

Producent / *Producer*

SCB, Programmet för
lönestruktur- och
yrkesstatistik,
*Statistics Sweden.
Statistics of wage/salary
structures and occupations*

Adress / *Address*

701 89 Örebro
SE 701 89 Örebro, Sweden

Förfrågningar / *Further information*

Margareta Carlson,
tel +46 19 17 67 33,
margareta.c@scb.se
Sofia Nilsson,
tel +46 19 17 65 86,
sofia.nilsson@scb.se
Christina Eurén,
tel +46 8 545 292 43
christina.euren@mi.se

Omslag / *Cover*: Jan-Aage Haaland, SCB

Om du citerar ur denna publikation, var god uppge:

Källa: SCB, Lönestatistisk årsbok 2002

When quoting this publication, please cite:

Source: Statistical yearbook of salaries and wages 2002, Statistics Sweden

Printed in Sweden

SCB-Tryck, Örebro 2004.03  MILJÖMÄRKT Trycksak 341610

ISSN 1401-2677

ISBN 91-618-1222-6

Förord

Lönestatistisk årsbok 2002, som publiceras i oktober 2003, avser data för 2002. Den ingår i en serie vars syfte är att årligen ge en översiktlig och jämförbar statistik om lönestrukturen för hela arbetsmarknaden.

Sedan 2001 är Medlingsinstitutet statistikansvarig myndighet och beställare av den officiella lönestatistiken. Institutets uppgift är att beställa statistik som på bästa sätt tillgodoser användarnas behov. Produktionsansvaret för den årliga lönestatistiken ligger liksom tidigare hos SCB.

För åren 1996-1999 publicerade SCB även boken *Kvinnors och mäns löner*. För att tillfredsställa efterfrågan på lönestatistik uppdelad efter kön har Lönestatistisk årsbok sedan 2000 års bok i stället utökats i detta avseende.

I denna publikation redovisas lönestatistik över arbetsmarknaden som helhet. Årsboken redovisar löner efter bl.a. kön, region, utbildning, yrkesgrupp och ålder. Den innehåller även en utförlig presentation av de metoder med vilka statistiken är framställd.

De uppgifter som ligger till grund för denna publikation är hämtade från den lönestrukturstatistik som publicerades våren 2003.

Lönestatistisk årsbok 2002 har utarbetats av Karin Björklind, Staffan Brantingson, Margareta Carlson, Sofia Nilsson och Hanna Philipsson.

Preface

The Statistical yearbook of salaries and wages is an annual publication which presents data of the structure of salaries for the whole labour market.

The intention is to present statistics for all sectors (the primary local authorities, the county councils, the central government and private sectors) and to report salaries for all employees.

The publication reports salaries by, among other factors, sex, region, education, occupational group, and age. It also includes a detailed documentation of the methods by which the statistics are produced.

Statistical yearbook of salaries and wages 2002 was produced by Karin Björklind, Staffan Brantingson, Margareta Carlson, Sofia Nilsson och Hanna Philipsson.

Stockholm i oktober 2003

Anders Lindström
Generaldirektör / *Director-General*
Medlingsinstitutet / *National*
Mediation Office

Svante Öberg
Generaldirektör / *Director-General*
Statistiska centralbyrån /
Statistics Sweden

Innehållsförteckning

- 3 Förord**
Preface
- 7 Sammanfattning**
Summary
- 8 Summary**
English summary
- 9 Inledning**
Introduction
- 10 Lön eller inkomst?**
Salary/wage or income?
- 11 Viktigt att veta om uppläggning och genomförande**
Important things to know about organisation and implementation
- 12 Faktorer som påverkar lönen**
Factors affecting the salary
- 13 Arbetsmarknadens lönestruktur**
Salary structure of the labour market
- 13 Lönespridning**
Salary dispersion
- 14 Lön efter sektor**
Salary by sector
- 18 Lön efter region**
Salary by region
- 22 Lön efter utbildning**
Salary by education
- 25 Val av yrke efter utbildning**
Choice of occupation after education
- 26 Lön efter yrke**
Salary by occupation
- 32 Lön efter kön**
Salary by sex

37 Tabeller

Tables

- 38 **1a. Lönespridning efter sektor 2002**
Salary dispersion by sector 2002
- 1b. Tidsserie över lönespridning efter sektor 1992-2002**
Time serie of salary dispersion by sector 1992-2002
- 41 **2. Genomsnittlig månadslön efter ålder, utbildningsnivå och kön 2002**
Average monthly salary by age, level of education, and sex 2002
- 48 **3. Genomsnittlig månadslön efter utbildningsinriktning, utbildningsnivå och kön 2002**
Average monthly salary by field of education, level of education, and sex 2002
- 55 **4. Genomsnittlig månadslön efter region, utbildningsnivå och kön 2002**
Average monthly salary by region, level of education, and sex 2002
- 62 **5. Lönespridning efter utbildningsnivå, ålder och kön 2002**
Salary dispersion by level of education, age, and sex 2002
- 72 **6. Genomsnittlig månadslön och kompletterande information efter utbildning 2002**
Average monthly salary and additional information by education 2002
- 80 **7. Genomsnittlig månadslön och konfidensintervall efter yrkesgrupp 2002**
Average monthly salary and confidence interval by occupational group 2002
- 103 **8. Genomsnittlig månadslön efter yrkesgrupp, utbildningsnivå och kön 2002**
Average monthly salary by occupational group, level of education, and sex 2002
- 142 **9. Genomsnittlig månadslön efter yrkesgrupp, ålder och kön 2002**
Average monthly salary by occupational group, age, and sex 2002
- 181 **10. Genomsnittlig månadslön efter yrkesgrupp, region och kön 2002**
Average monthly salary by occupational group, region, and sex 2002
- 198 **11. Lönespridning och genomsnittlig månadslön efter yrkesgrupp och kön 2002**
Salary dispersion and average monthly salary by occupational group and sex
- 220 **12. Genomsnittlig månadslön och kompletterande information efter yrkesgrupp 2002**
Average monthly salary and additional information by occupational group 2002
- 242 **13a. Tidsserie över genomsnittlig månadslön efter sektor 1992-2002**
Time serie of average monthly salary by sector 1992-2002
- 13b. Tidsserie över kvinnors lön i procent av mäns lön efter sektor 1992-2002**
Time serie of women's salary as a percentage of men's salary by sector 1992-2002

- 244 Uppläggnig och genomförande**
Organisation and implementation
- 244 Statistiska storheter**
Statistical quantities
- 244 Objekt och population**
Object and population
- 245 Spridningsvariabler**
Dispersion variables
- 249 Målvariabel**
Target variable
- 251 Statistiska mått**
Statistical measures
- 252 Mättidpunkt / mätperiod**
Time of measurement / period of measurement
- 253 Jämförbarhet över tiden**
Comparability over time
- 254 Undersökningsmetod**
Method used in the survey
- 255 Undersökningens tillförlitlighet**
Reliability of the survey
- 260 List of terms**
List of terms
- 266 Förteckning över yrkesgrupper enligt Standard för svensk yrkesklassificering 1996 (SSYK), MIS 1998:3**
List of occupational groups in accordance with the Swedish Standard Classification of Occupations 1996 (SSYK), MIS 1998:3
- 269 Källor**
Sources

Sammanfattning

Den genomsnittliga månadslönen för samtliga anställda år 2002 är 22 100 kronor. Kvinnornas genomsnittliga månadslön uppgår till 20 000 kronor och männens till 24 100 kronor.

Medianlönen för samtliga anställda är 19 700 kronor. För kvinnorna är medianlönen 18 500 kronor och för männen 21 000 kronor.

Inom offentlig sektor är den genomsnittliga månadslönen 20 600 kronor och inom privat sektor 22 800 kronor.

Anställda med förgymnasial utbildning har en genomsnittlig månadslön på 19 100 kronor. De med gymnasial utbildning har 20 000 kronor och de med eftergymnasial utbildning 26 500 kronor.

I Stockholmsregionen är den genomsnittliga månadslönen högst. Där är den genomsnittliga månadslönen 24 900 kronor jämfört med 22 100 kronor i hela landet eller 20 200 i regionen Småland med öarna där den genomsnittliga månadslönen är lägst.

Den genomsnittliga månadslönen för anställda i åldrarna 18–24 år är 16 800 kronor. Anställda i åldrarna 25–39 år har 21 600 kronor och de mellan 40 och 64 år har 23 300 kronor.

I diagram 1 redovisas genomsnittlig månadslön för de tio största yrkesgrupperna. I dessa tio grupper återfinns 39 % av det totala antalet anställda på arbetsmarknaden. Den största yrkesgruppen är "vård- och omsorgspersonal". I den gruppen återfinns 439 900 anställda, vilket motsvarar 12 % av det totala antalet anställda på arbetsmarknaden. Av dessa är 89 % kvinnor. Den genomsnittliga månadslönen i denna grupp är 17 300 kronor.

Diagram 1. Genomsnittlig månadslön för de största yrkesgrupperna 2002

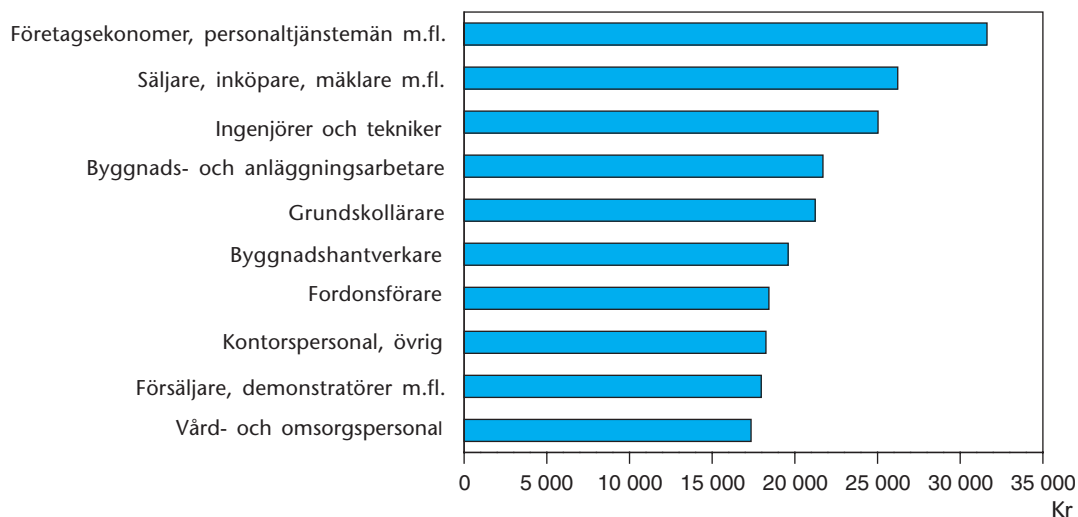

Summary

This book presents findings on salaries throughout the Swedish economy. The data have been taken from five different sources. Three of these pertain to the public sector and are total surveys. The other two sources are based on enterprise surveys covering the private sector. The reporting period differs between different sources.

The average monthly salary for all employees is SEK 22 100. Female salary is on average SEK 20 000 per month and male salaries average SEK 24 100 per month.

The median monthly salary for all employees is SEK 19 700. For women the median is SEK 18 500 and for men SEK 21 000.

The average monthly salary in the public sector is SEK 20 600, while the average for the private sector is SEK 22 800.

Employees with elementary school education received an average monthly salary of SEK 19 100. The average monthly salary for employees who had completed upper secondary education was SEK 20 000 and employees with postgraduate education averaged SEK 26 500 per month.

The largest occupational group consists of personal care and related workers. About 439 900 employees belong to this group, which corresponds to 12 per cent of total employment. The average monthly salary for this group is SEK 17 300.

Inledning

Syftet med denna publikation är att ge en översiktlig bild av lönestrukturen på hela arbetsmarknaden.

För den enskilde har lönen stor betydelse för inkomsten och levnadsförhållandena. Det finns därför ett stort allmänintresse av information om löner: lönenivå, löneutveckling, lönespridning och lönestruktur.

För att förklara variation i individuell lön eller variation mellan grupper används olika förklaringsfaktorer. Yrke är den faktor som har högst förklaringsvärde för löneskillnader mellan personer. En annan viktig faktor är utbildning. Även ålder har fått stort utrymme, eftersom den samvarierar med yrkeserfarenhet, något som anses påverka produktiviteten, och därmed lönen, positivt.

I boken beskrivs även löneskillnader mellan kvinnor och män. För att göra detta används faktorer som bidrar till att förklara skillnader mellan kvinnors och mäns lön. Kvinnor och män väljer t. ex. ofta olika utbildningsinriktningar, vilket leder fram till skilda yrken som återfinns inom olika sektorer på arbetsmarknaden.

För att spegla könsuppdelningen på arbetsmarknaden används således faktorer som utbildning, yrke och sektor. I vilken grad löneskillnaderna beror på diskriminering framgår inte av statistiken. För att svara på den frågan krävs en noggrannare analys av materialet, där diskriminering kan vara en av flera tänkbara orsaker till löneskillnader.

Publikationen kan användas som underlag för beslut av arbetsmarknadens aktörer samt för utredningsarbete och forskning. Statistiken kan även användas som utvärderings- och planeringsunderlag för t.ex. lönestrukturanalyser och lönejämförelser mellan olika grupper på arbetsmarknaden, t.ex. kvinnor och män.

Den årliga lönestrukturstatistiken som produceras av SCB på uppdrag av Medlingsinstitutet skall vara objektiv och allmäninformativ. Huvudsakliga användare är ekonomiska bedömare, allmänheten och massmedia, företag och organisationer - även internationella genom Eurostat - samt användare av jämställdhetsstatistik och forskare.

Lön eller inkomst?

Vad tjänar du? Ja, vad menar man med tjänar? Är det lönen som du får varje månad eller är det din inkomst under förra året? I dagligt tal används ofta lön och inkomst som synonyma uttryck, men i statistiken är det två helt skilda begrepp. Det är dock vanligt att begreppen blandas ihop.

Vad är då skillnaden?

Lön är ersättningen man får för utfört arbete. Den uttrycks för en given tidsenhet, t.ex. kronor per timme eller månad. I statistiken redovisas lönen ofta som månadslön, som t.ex. i denna bok. Då har tim- och deltidslöner räknats om till heltidslöner för att bli jämförbara.

Inkomst är ett vidare begrepp än lön. Förutom inkomst av arbete ingår även bl.a. kapitalinkomster och transfereringar som bostadsbidrag, föräldrapenning och studiemedel. Inkomsten påverkas även av om en person arbetar hel-/deltid, övertid eller är frånvarande. Inkomster redovisas oftast i form av årsinkomst och används för att bl.a. analysera fördelningspolitiska frågor.

Sammanfattningsvis resulterar detta i att skillnaden mellan lön och inkomst, för en person, kan vara mycket stor. Exempelvis kan en person som går ner från heltids- till halvtidstjänstgöring få en kraftigt reducerad inkomst medan lönen per tidsenhet inte påverkas. Detta är speciellt viktigt i sammanhang där jämförelser görs mellan kvinnor och män, då graden av deltidstjänstgöring, frånvaro, övertid etc. skiljer sig mellan könen. Detta är faktorer som påverkar inkomsten starkt men däremot inte lönen.

På grund av ovanstående faktorer är löneskillnaderna mellan kvinnor och män mindre än inkomstskillnaderna.

Exempel:

Adam och Eva har båda 100 kr/timme i lön. Trots att de har exakt samma lön kan inkomsterna skilja sig en hel del.

Adam arbetar heltid (165 timmar/månad) = $100 \cdot 165 = 16\,500$ kr.

Dessutom arbetar han övertid och får 1 400 kr. extra för det.

Löneinkomst: $16\,500 + 1\,400 = 17\,900$ kr.

Eva arbetar deltid (80 timmar/månad) = $100 \cdot 80 = 8\,000$ kr.

Är sjukskriven en dag, karensdagsavdrag 400 kr.

Vård av sjukt barn, avdrag 800 kr.

Löneinkomst: $8\,000 - 400 - 800 = 6\,800$ kr.

Viktigt att veta om uppläggning och genomförande

Årsboken är en sammanställning av de årliga löneundersökningarna för primärkommunal, landstingskommunal, statlig och privat sektor. Undersökningen avseende privat sektor är uppdelad på arbetare respektive tjänstemän, men här redovisas de tillsammans.

Undersökningarna för *offentlig sektor* är totalundersökningar
Undersökningen för *privat sektor* är en urvalsundersökning

Vid en urvalsundersökning skattas undersökningspopulationens variabler utifrån stickprovet. Skattningar är alltid behäftade med en viss osäkerhet. Då offentlig sektor är totalundersökt är osäkerheten i uppgifterna klart lägre än i privat sektor.

Alla redovisade löner är uppräknade till att avse heltid

Arbetarnas lön presenteras av tradition som lön per timme. För att uppnå jämförbarhet med löneuppgifterna för tjänstemän och övriga löntagare, räknas lönerna för arbetare om till heltidsmånadslöner genom att timlönen multipliceras med ordinarie antal timmar per månad. Denna beräkning görs på ett nytt sätt från och med 2000 (se vidare under Privat sektor sidan 249).

Faktorer som påverkar lönen

I figur 1 visas en schematisk modell över viktiga förklarande faktorer i lönebildningsprocessen. Individens egenskaper, yrke och företag är faktorer som har stor inverkan på den individuella löns storlek. I anslutning till var och en av dessa har ytterligare ett antal faktorer specificerats. I boken redovisas lön efter några av de viktigaste av dessa faktorer t.ex. utbildning, yrke och ålder. På sidorna 13–35 finns en kort beskrivning av hur dessa faktorer påverkar lönen.

Figur 1. Schematisk modell över lönepåverkande faktorer

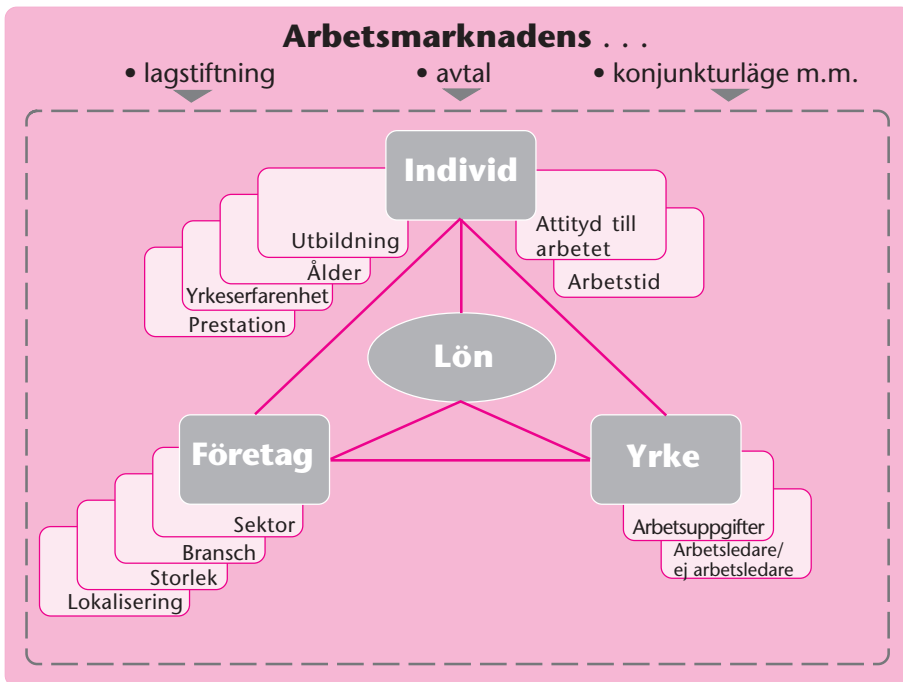

Arbetsmarknadens lönestruktur

Löneskillnader mellan anställda kan förklaras av en mängd olika faktorer som t.ex. utbildning, yrkesgrupp, ålder och sektor. Lönestatistiken saknar information om vissa faktorer som tros ha stor förklarande betydelse för lönen som arbetsledaransvar, yrkeserfarenhet, prestation och övriga individuella egenskaper.

Den faktor som förklarar störst del av variation i lön är yrkesgrupp. I flera av bokens diagram visas genomsnittlig månadslön uppdelat på några viktiga förklarande faktorer. Inledningsvis görs en grov uppdelning i sektorer och regioner varefter en mer detaljerad indelning efter utbildning respektive yrkesgrupp följer. Avslutningsvis finns ett avsnitt som handlar om löneskillnader mellan kvinnor och män. Den nuvarande yrkesgruppsindelningen är dock grov. Det kan leda till att betydelsen av de använda faktorerna missbedöms.

Lönespridning

Diagram 2. Lönespridning samt median och medelvärde

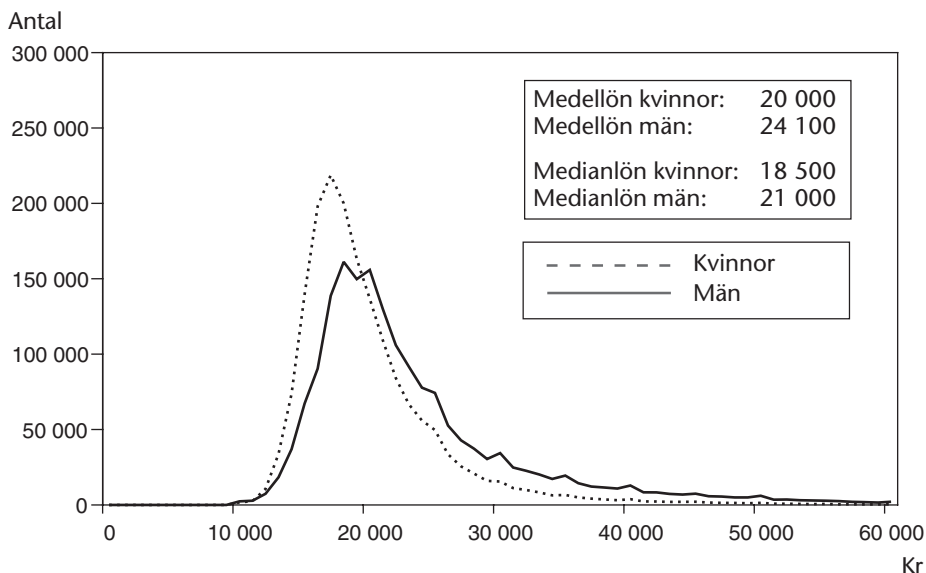

Av alla anställda har 84 % en lön mellan 15 000 och 30 000 kronor. 80 % av männen tjänar mellan 15 000 och 30 000 kronor och motsvarande andel av kvinnorna är 88 %.

Medianen ligger närmare den mest förekommande lönen än vad medelvärdet gör. Det beror på att medelvärdet påverkas mer av de högsta lönerna än vad medianen gör.

Lönespridningen har ökat något sedan 1992

Ett sätt att mäta lönespridning är att beräkna kvoten av den 90:e percentilen och den 10:e percentilen. 90 % respektive 10 % av de anställda har en lön som är lägre än vad den 90:e respektive 10:e percentilen visar.

Under senare år har individuell differentierad lönesättning blivit allt vanligare på arbetsmarknaden. Det kan vara en av förklaringarna till att lönespridningen sedan 1992 långsamt har börjat öka. Kvoten mellan 90:e och 10:e percentilen var år 2002 2,0, d.v.s. månadslönen för den 90:e percentilen var två gånger högre än månadslönen för den 10:e percentilen. År 1992 var motsvarande kvot 1,8.

Lön efter sektor

Mindre lönespridning inom offentlig sektor

Löneskillnaderna är mindre i offentlig än i privat sektor. Det är i privat sektor som lönespridningen har ökat mest under de senaste åren. Inom offentlig sektor är kvoten mellan den 90:e percentilen och den 10:e percentilen 1,8 och inom privat sektor 2,2. Inom privat sektor ökade kvoten mellan den 90:e och 10:e percentilen från 2,1 till 2,2 mellan 2001 och 2002. I offentlig sektor var den i stort sett oförändrad.

Diagram 3. Andel anställda inom offentlig respektive privat sektor efter lön

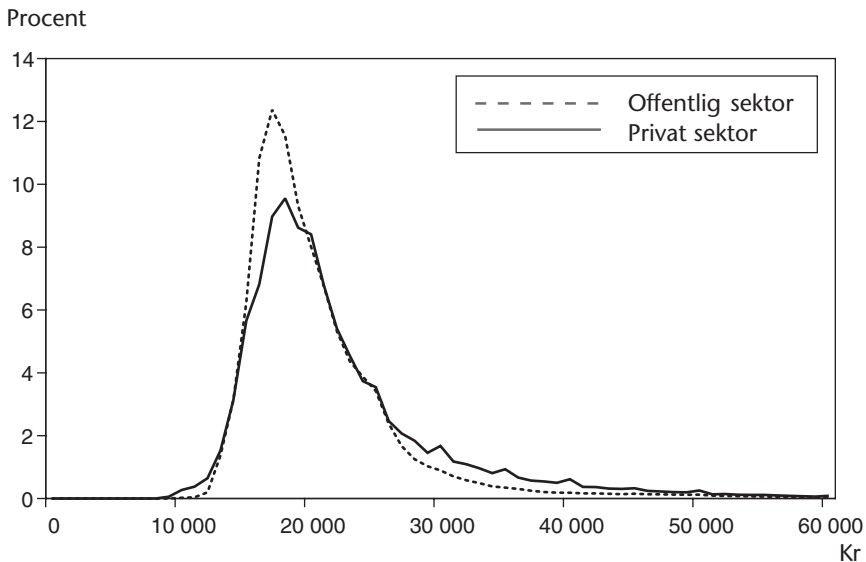
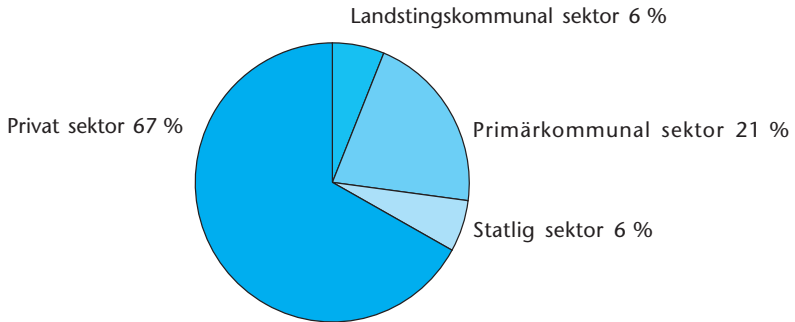

Diagram 4a. Andel anställda efter sektor



Privat sektor växer

Av det totala antalet anställda arbetar två tredjedelar inom privat sektor. Av dessa är cirka hälften arbetare och hälften tjänstemän. Sedan 1992 har den privata sektorn växt från att omfatta ca 55 % av det totala antalet anställda till 67 %. Bolagisering av offentliga verksamheter medför att dessa enheter övergår till privat sektor. Inom den offentliga sektorn är primärkommunal sektor störst. Av det totala antalet anställda arbetar 21 % inom primärkommunal sektor. 82 % av männen arbetar inom privat sektor mot 50 % av kvinnorna. Motsvarande tal för den primärkommunala sektorn är 9 respektive 34 %.

Anställda inom primärkommunal sektor har relativt låg lön jämfört med anställda i övriga sektorer. Vid tolkning av löneskillnader mellan sektorer bör man ta hänsyn till skillnader i bl.a. yrkes-, utbildnings- och ålderssammansättning.

Diagram 4b. Andel kvinnor respektive män efter sektor

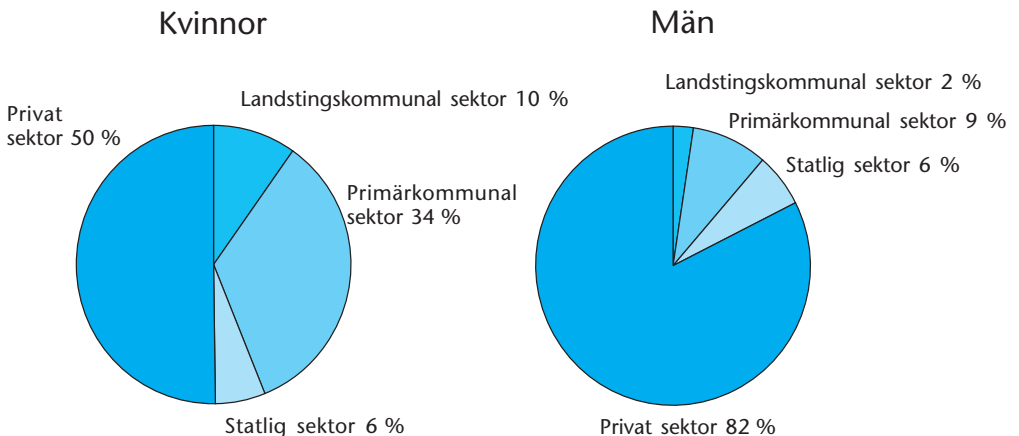
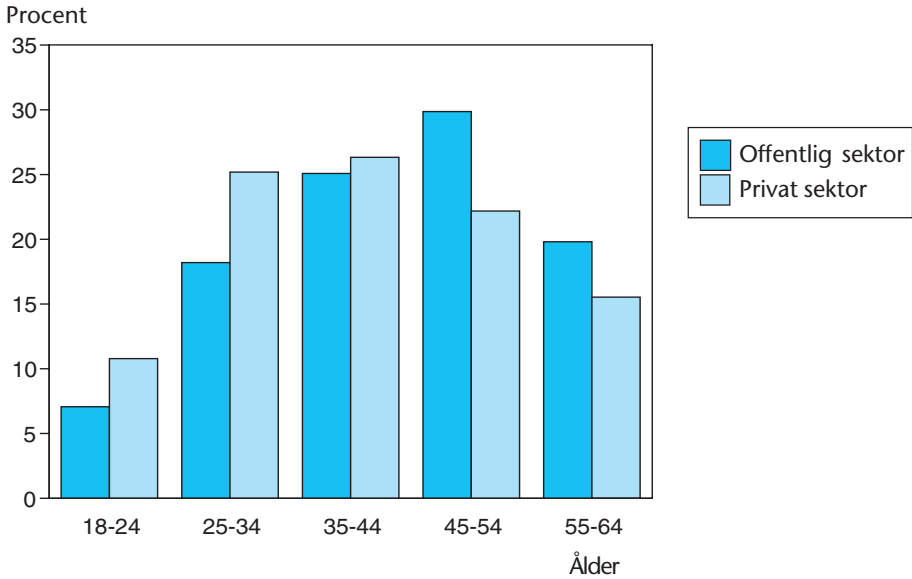

Diagram 5. Andel anställda efter åldersgrupp inom offentlig och privat sektor



Flest unga i privat sektor

Andelen yngre är större inom privat sektor, medan andelen äldre är större inom offentlig sektor. Anställda inom privat sektor i åldersgruppen 45–54 år har den högsta genomsnittliga månadslönen, 24 600 kronor. Den lägsta genomsnittliga månadslönen, 15 900 kronor, har gruppen 18–24-åringar inom offentlig sektor. Störst löneskillnad mellan offentlig och privat sektor är det för 35–44-åringar, där skillnaden är 3 800 kronor.

Diagram 6. Genomsnittlig månadslön efter åldersgrupp inom offentlig och privat sektor

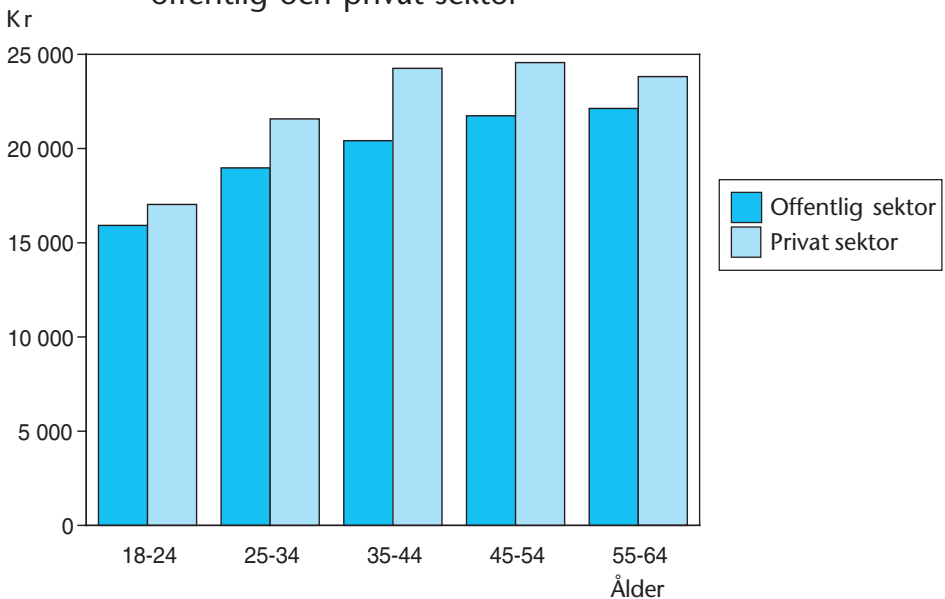
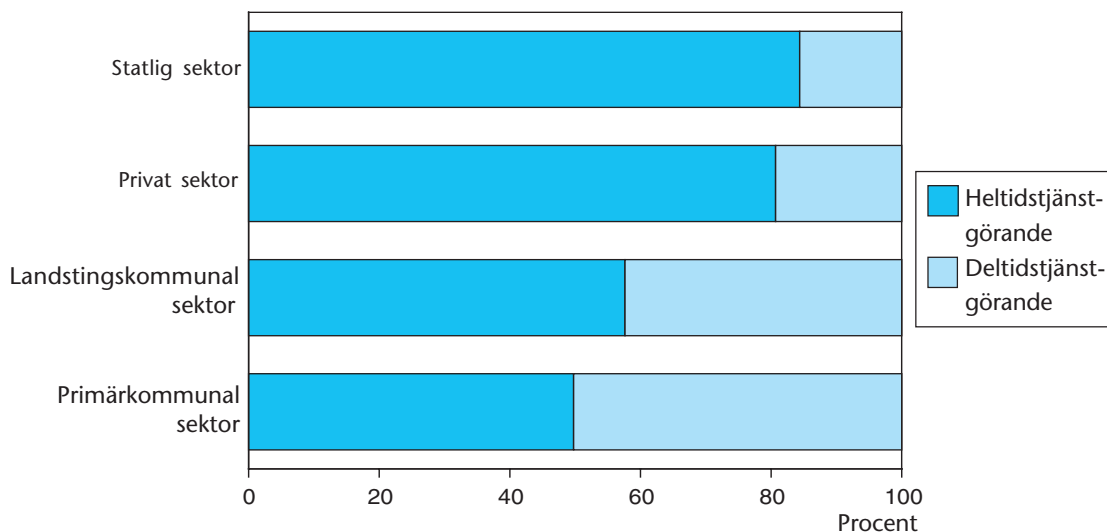

Diagram 7. Andel hel- respektive deltidstjänstgörande efter sektor



Lägre lön för deltidstjänstgörande

Inom primärkommunal och landstingskommunal sektor finns flest deltidstjänstgörande och där återfinns flera kvinnodominerade yrken, inom t.ex. vård och barnomsorg. Inom privat och statlig sektor är en klart lägre andel av de anställda deltidstjänstgörande. En majoritet av de deltidstjänstgörande är kvinnor.

Den genomsnittliga månadslönen, uppräknad till heltid, är lägre för deltidstjänstgörande än för heltidstjänstgörande inom samtliga sektorer. Den största skillnaden finns inom privat sektor, där deltidstjänstgörande oftast finns i andra yrkesgrupper än heltidstjänstgörande. Inom statlig sektor är skillnaderna i lön mellan yrkesgrupper inte lika stora.

Lön efter region

Diagram 8. Genomsnittlig månadslön efter region inom offentlig och privat sektor

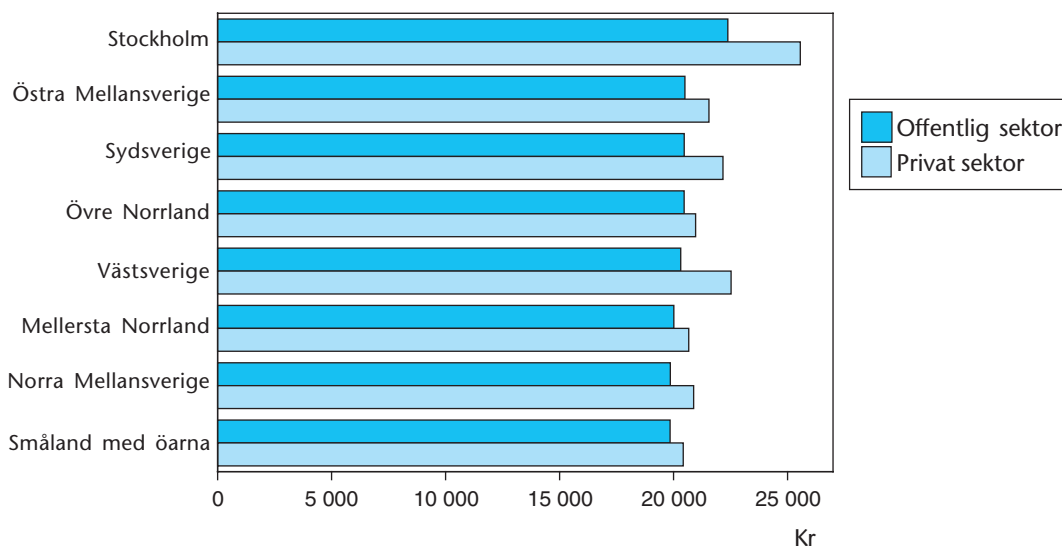

Regionindelning

Sydsverige	Blekinge och Skåne län
Småland med öarna	Gotlands, Kalmar, Kronobergs och Jönköpings län
Västssverige	Västra Götalands och Hallands län
Östra Mellansverige	Södermanlands, Uppsala, Västmanlands, Örebro och Östergötlands län
Stockholm	Stockholms län
Norra Mellansverige	Gävleborgs, Dalarnas och Värmlands län
Mellersta Norrland	Jämtlands och Västernorrlands län
Övre Norrland	Norrbottnens och Västerbottens län

Högst lön i Stockholm

I samtliga regioner är den genomsnittliga månadslönen högre inom privat sektor än inom offentlig sektor. Den största löneskillnaden mellan offentlig och privat sektor finns i Stockholmsregionen. Där finns dessutom den högsta genomsnittliga månadslönen för både offentlig och privat sektor. De lägsta genomsnittliga månadslönerna för både offentlig och privat sektor finns i regionen Småland med öarna. I offentlig sektor utanför Stockholm varierar medellönen dock endast obetydligt mellan regionerna. Privatanställda i Smålandsregionen har en genomsnittlig månadslön som motsvarar 80 % av lönen för privatanställda i Stockholmsregionen. En offentliganställd i samma region har en genomsnittlig lön som motsvarar 89 % av lönen för en offentliganställds lön i Stockholmsregionen. En förklaring till löneskillnaderna mellan olika regioner är att näringsgrens- och yrkessammansättning varierar och därmed påverkar lönestrukturen.

Diagram 9. Genomsnittlig månadslön efter region och kön

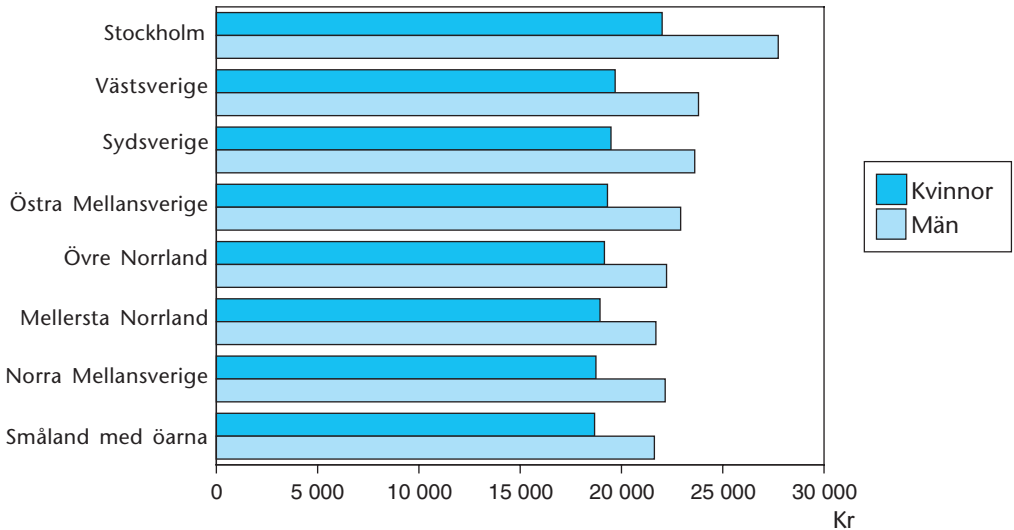

Män har högre lön i alla regioner

I alla regioner är männens genomsnittliga månadslön högre än kvinnornas. I Stockholmsregionen finns de högsta lönerna för både kvinnor och män. Där finns också den största skillnaden mellan kvinnors och mäns löner då kvinnornas genomsnittliga månadslön motsvarar 79 % av männens genomsnittliga månadslön. I Mellersta Norrland finns den minsta skillnaden mellan kvinnors och mäns löner. Där motsvarar kvinnornas genomsnittliga månadslön 87 % av männens löner.

De lägsta lönerna för kvinnor finns i regionen Småland med öarna. Där är den genomsnittliga månadslönen 85 % av kvinnornas i Stockholmsregionen. För männen finns den lägsta genomsnittliga månadslönen i regionen Småland med öarna, 78 % av männens i Stockholmsregionen.

Diagram 10. Genomsnittlig månadslön efter region¹⁾ och utbildningsnivå

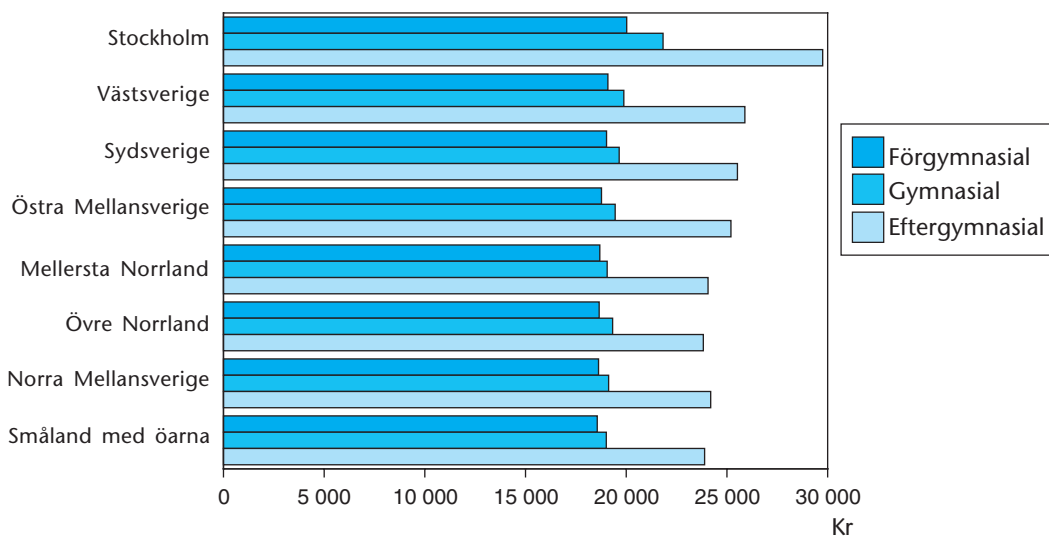

Utbildning påverkar lönen i hela landet

Skillnaden i genomsnittlig månadslön mellan de tre utbildningsnivåerna är störst i Stockholmsregionen.

Stockholm har den högsta andelen anställda med eftergymnasial utbildning, 41 %, och Småland med öarna den lägsta, 26 %.

Diagram 11. Andel anställda efter region¹⁾ och utbildningsnivå

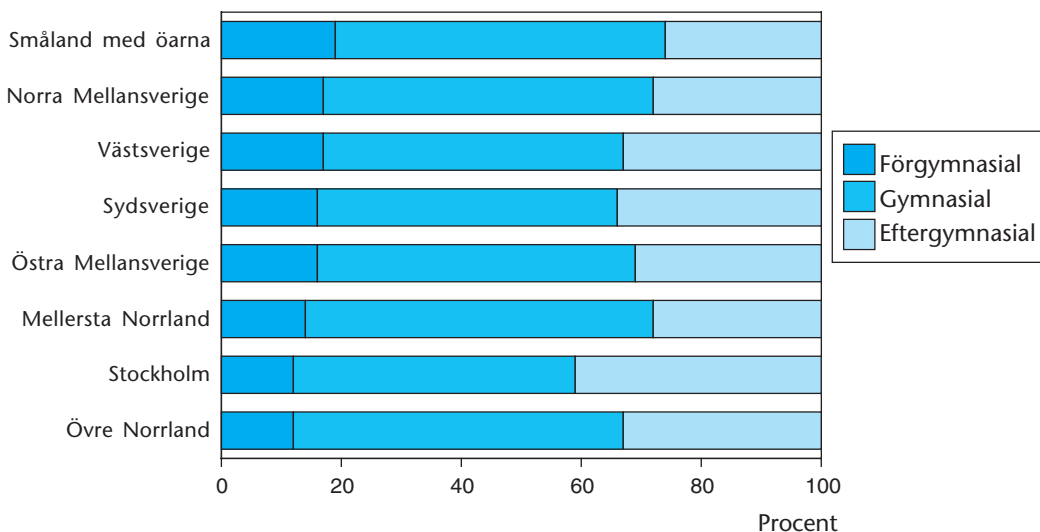

1) Förklaring till regionindelning finns på sidan 18

Diagram 12. Genomsnittlig månadslön efter region och åldersgrupp

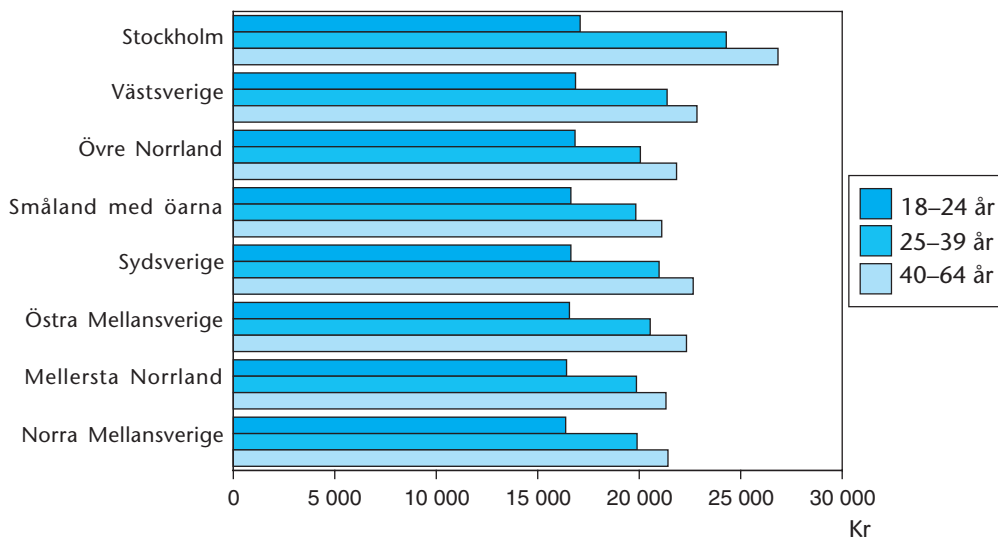

Äldre har högre lön

I alla regioner ökar lönen med åldern. Störst skillnad mellan gruppen 18-24 år och 40-64 år är det i Stockholm. Skillnaden där är drygt dubbelt så stor som i regionen Småland med öarna där skillnaden är minst. Gruppen 25-39-åringar i Stockholm har högre genomsnittlig månadslön än genomsnittet för 40-64-åringar i alla andra regioner. I åldersgruppen 18-24 år är skillnaden i lön mellan olika regioner ganska liten.

Lön efter utbildning

Diagram 13. Genomsnittlig månadslön efter utbildningsnivå och kön

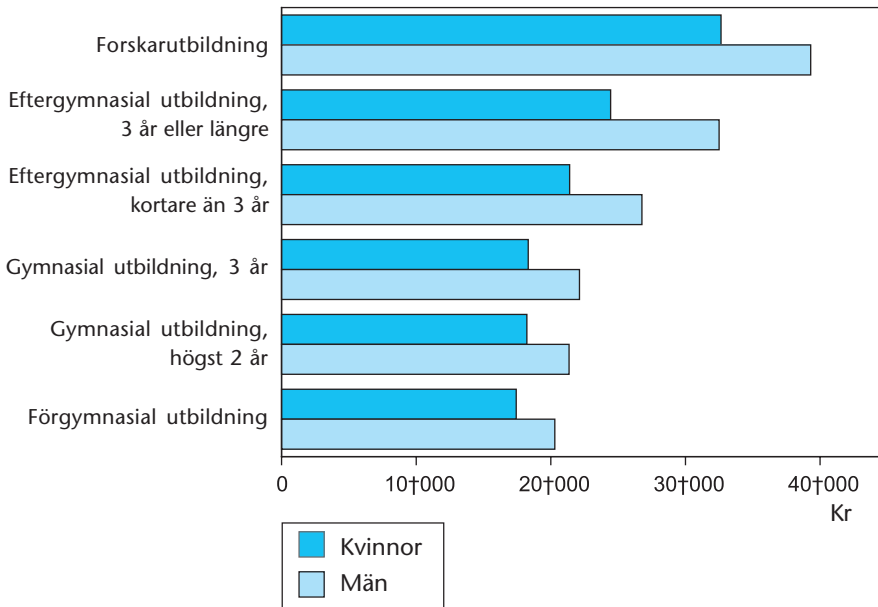

Högre utbildning lönar sig mer för män

Utbildningen påverkar individens lön positivt, d.v.s. en högre utbildning ger en högre lön. Detta gäller för både kvinnor och män även om män generellt sett har en högre lönenivå.

Skillnaden mellan kvinnors och mäns genomsnittliga månadslön är störst i gruppen med eftergymnasial utbildning, 3 år eller längre (exkl. forskarutbildade). I den gruppen har kvinnor en genomsnittlig månadslön på 24 400 kronor medan männens lön är 32 500 kronor. Omkring 18 % av alla anställda har denna utbildningsnivå. En förklaring till löneskillnaderna mellan män och kvinnor med denna utbildning är den könsuppdelade arbetsmarknaden. Av samtliga kvinnor med eftergymnasial utbildning arbetar 52 % inom kommuner och landsting och 39 % i privat sektor. Motsvarande tal för männen är 20 % respektive 66 %.

Diagram 14. Lönespridning efter utbildningsnivå och kön

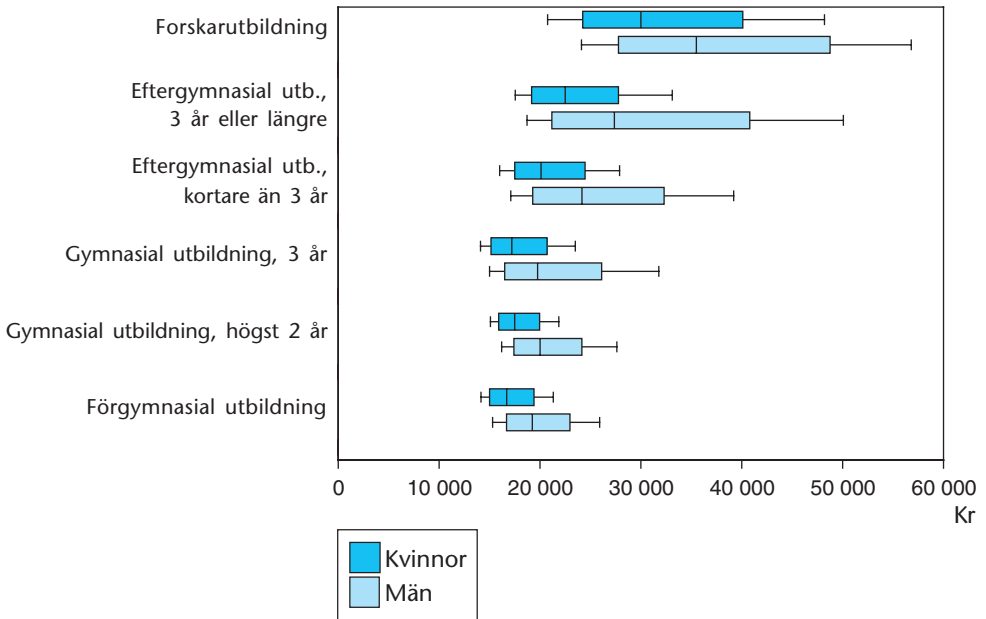

Förklaring till diagram

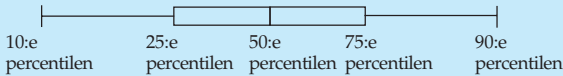

Andel anställda som har lägre lön än vad respektive mått visar:

10:e percentilen	10 procent
25:e percentilen	25 procent
50:e percentilen	50 procent
75:e percentilen	75 procent
90:e percentilen	90 procent

Störst lönespridning för män med högre utbildning

Lönespridningen är större för män än för kvinnor inom samtliga utbildningsnivåer. Anställda med forskarutbildning har den högsta genomsnittliga lönen. Män med forskarutbildning har den största lönespridningen. Lönespridningen för anställda med förgymnasial eller gymnasial utbildning är relativt liten för både kvinnor och män.

Diagram 15. Lönespridning¹⁾ efter utbildningsinriktning och kön

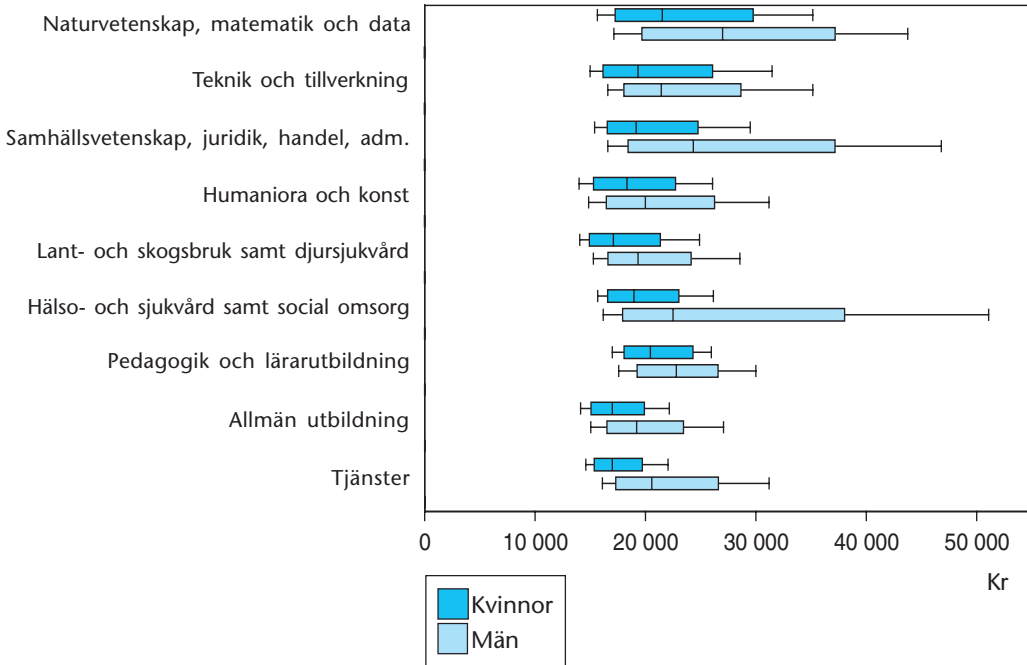

Lönespridningen är högst för män inom hälso- och sjukvård samt social omsorg

Lönespridningen är större för män än för kvinnor i alla utbildningsinriktningar. För utbildning inom teknik och tillverkning och utbildning för lant- och skogsbruk samt djursjukvård är skillnaderna små mellan kvinnor och män med avseende på lönespridning. Skillnaden i lönespridning mellan kvinnor och män är störst för gruppen med utbildning för vårdyrken. Detta beror på att en stor andel av männen i denna grupp är utbildade till läkare, 26 % jämfört med 4 % av kvinnorna.

1) Förklaring till diagrammet finns på sidan 23.

Val av yrke efter utbildning

Traditionsbundet yrkesval

Kvinnor och män väljer ofta olika slags utbildningar. Något fler kvinnor än män har en högskoleutbildning som är tre år eller längre men de väljer olika inriktning på utbildningen. Här presenteras exempel på yrkesfördelningen för kvinnor och män som genomgått samma utbildning. Kvinnor och män som satsar på en likartad högskoleutbildning förvärvsarbetar oftast inom samma yrken. Det finns ett antal utbildningar som i hög grad leder till ett bestämt yrke t.ex. läkare, grundskollärare och bibliotekarie. För dessa utbildningar finns inga större skillnader mellan könen vad gäller yrkesval. Män blir dock oftare än kvinnor chefer. Exempelvis är 8 % av männen med ämneslärarutbildning "drift- och verksamhetschefer". Motsvarande siffra för kvinnor är 4 %.

Gymnasieutbildade saknar i högre grad än högskoleutbildade tydliga målyrken. Yrkesvalet tycks för dessa vara traditionsbundet kvinnligt respektive manligt. Exempelvis återfinns 19 % av kvinnorna med verkstadsutbildning inom yrkesgruppen "vård- och omsorgspersonal".

Tablå 1 De tre största yrkesgrupperna för ämneslärarutbildning

Kvinnor		Män	
Yrkesgrupp	Andel i yrkesgrp.	Yrkesgrupp	Andel i yrkesgrp.
Grundskollärare	44	Gymnasielärare m.fl.	36
Gymnasielärare m.fl.	34	Grundskollärare	32
Drift- o. verksamhetschefer	4	Drift- o. verksamhetschefer	8

Tablå 2 De tre största yrkesgrupperna för verkstadsutbildning

Kvinnor		Män	
Yrkesgrupp	Andel i yrkesgrp.	Yrkesgrupp	Andel i yrkesgrp.
Vård- o. omsorgspersonal	19	Maskinop., metall- och mineralbehandling	11
Städare m.fl.	8	Gjutare, svetsare, plåtslagare m.fl.	9
Maskinoperatörer, metall- och mineralbehandling	7	Maskin- och motorrep.	7

Lön efter yrke

Diagram 16. Yrkesgrupper med höga respektive låga genomsnittliga månadslöner

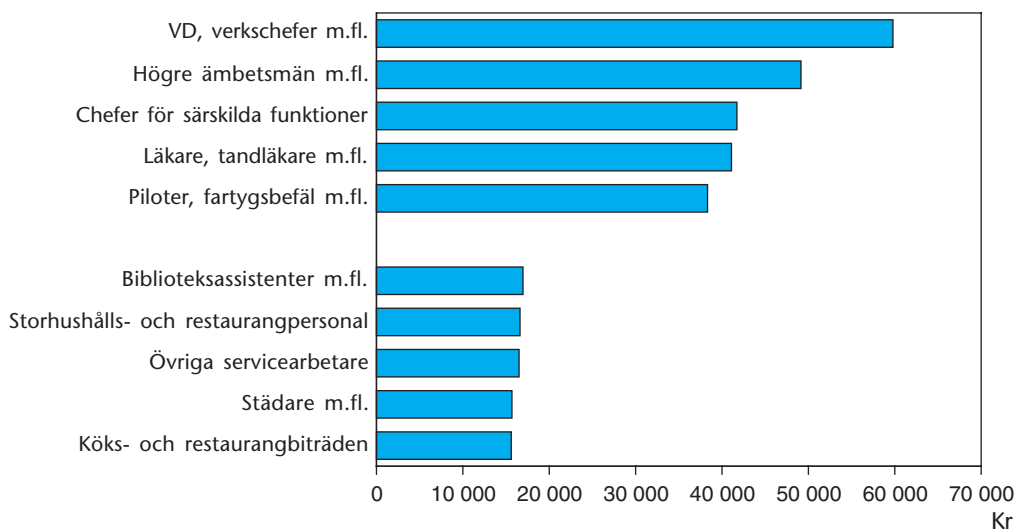

Verkställande direktörer tjänar mest

Yrket är en viktig förklarande faktor till löneskillnader mellan anställda. De högsta genomsnittliga lönerna finns inom "ledningsarbete" och "arbete som kräver teoretisk specialistkompetens". De lägsta genomsnittliga månadslönerna finns inom "arbete utan krav på högskoleutbildning". De yrkesgrupper som har högst genomsnittlig månadslön är antingen mansdominerade eller har jämn könsfördelning. De flesta av de yrkesgrupper som har låg genomsnittlig månadslön är antingen kvinno- eller mansdominerade. "VD, verkschefer m.fl." har nästan fyra gånger så hög genomsnittlig månadslön som "köks- och restaurangbiträden". Könsammansättningen skiljer sig markant mellan dessa grupper. Andelen kvinnor i yrkesgruppen "VD, verkschefer m.fl." är 11 % motsvarande siffra för "Köks- och restaurangbiträden" är 76 %.

Diagram 17. Lönespridning¹⁾ efter yrkesområde och kön

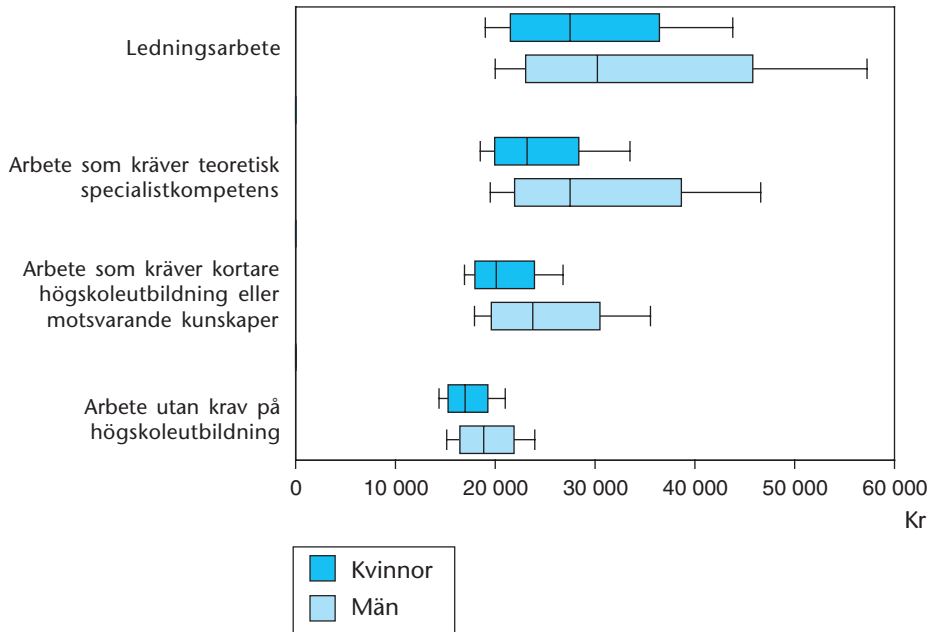

Lönespridningen större bland män

Lönespridningen är större bland män än bland kvinnor. Yrkesområdet "ledningsarbete" har den största lönespridningen både för kvinnor och män. Av kvinnorna inom detta yrkesområde har 10 % lägre månadslön än 19 000 kronor och 90 % har lägre månadslön än 43 800 kronor. Bland männen har 10 % en lägre lön än 20 000 kronor och 90 % har en lön lägre än 57 300 kronor. De flesta kvinnor inom yrkesområdet ledningsarbete jobbar inom offentlig sektor. De flesta män med ledningsarbete återfinns i privat sektor.

Yrkesområdet "arbete utan krav på högskoleutbildning" är mer homogent avseende lön för både kvinnor och män. Löneskillnaderna mellan könen är dessutom mindre. En majoritet av både männen och kvinnorna arbetar inom detta yrkesområde.

1) Förklaring till diagrammet finns på sidan 23.

Diagram 18. Lönespridning¹⁾ efter yrkesområde inom offentlig och privat sektor

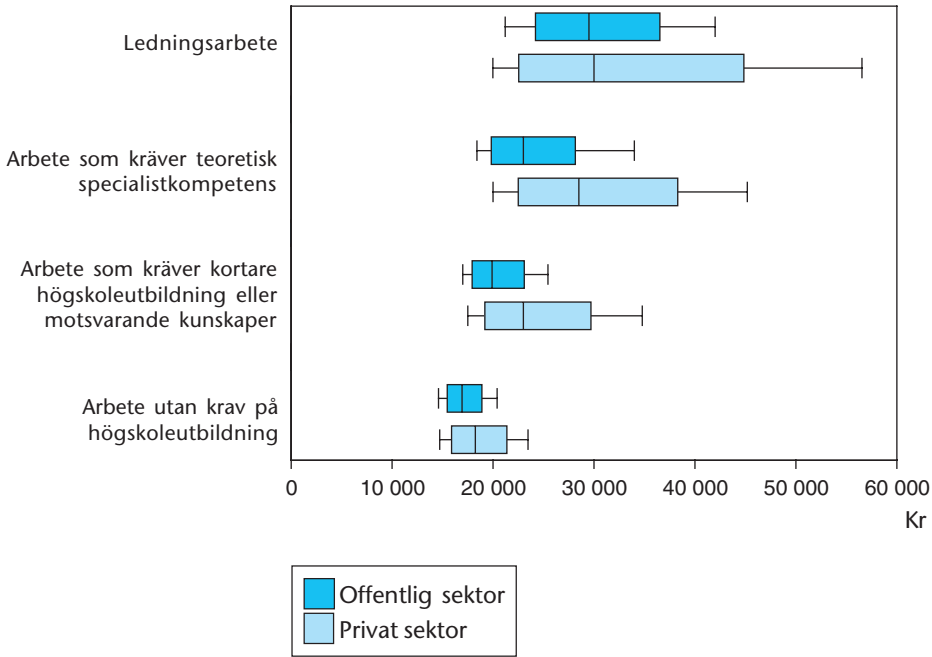

Störst lönespridning i privat sektor

Lönespridningen är generellt större inom privat än offentlig sektor. Inom både privat och offentlig sektor är det yrkesområdet "ledningsarbete" som har den största lönespridningen. Minst lönespridning inom både privat och offentlig sektor finns i yrkesområdet "arbete utan krav på högskoleutbildning".

Lönespridningen ökar med kravet på utbildning. Det gäller i både privat och offentlig sektor men ökningen är större i privat sektor.

Medianlönen är lägre i offentlig än i privat sektor i alla yrkesområden.

1) Förklaring till diagrammet finns på sidan 23.

Diagram 19. Genomsnittlig månadslön efter yrkesgrupp inom offentlig och privat sektor

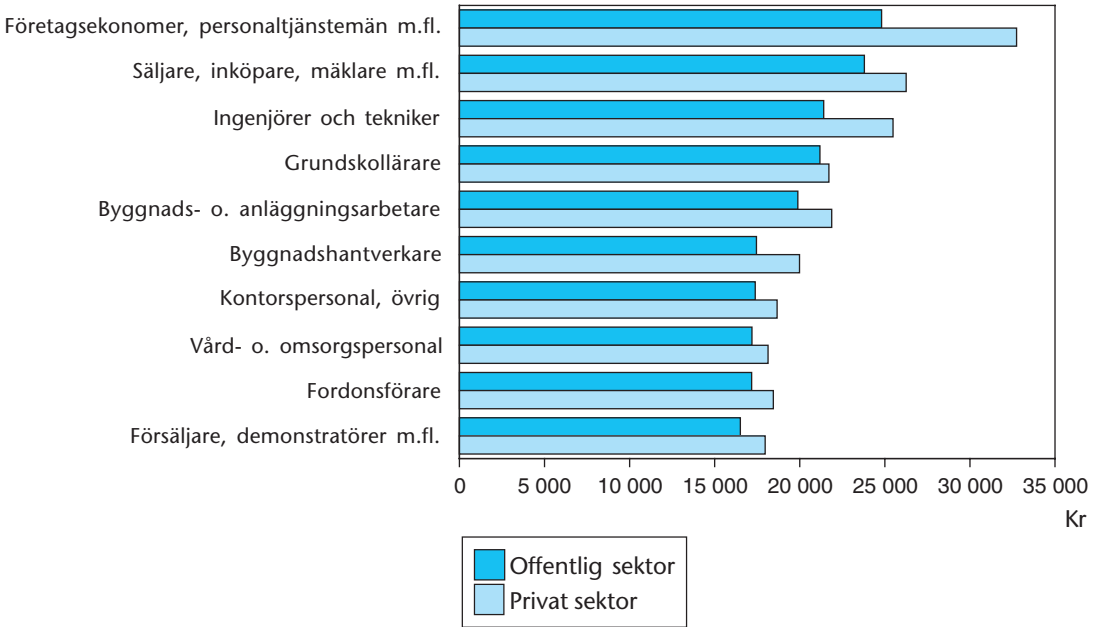

Högre lön i privat sektor

Inom de flesta yrkesgrupper är den genomsnittliga månadslönen högre inom privat sektor än inom offentlig sektor. I diagram 19 presenteras de tio största yrkesgrupperna på arbetsmarknaden. Inom dessa yrkesgrupper återfinns 43 % av kvinnorna respektive 34 % av männen. Skillnaden i genomsnittlig månadslön mellan offentlig och privat sektor är störst för "företagsekonomer, personaltjänstemän m.fl.". Inom yrkesgrupper där en majoritet av de anställda arbetar inom offentlig sektor är löneskillnaderna små.

Diagram 20. Lönespridning efter yrkesgrupp och kön

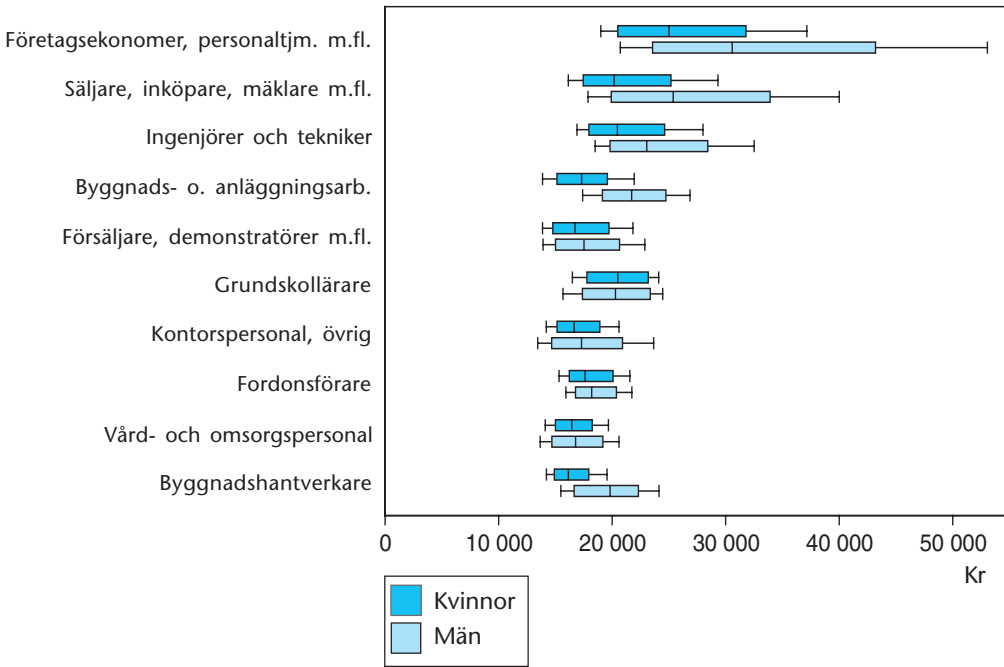

Små löneskillnader inom yrkesgrupper utan krav på högskoleutbildning

I nästan alla yrkesgrupper har män högre medianlön samt större lönespridning än kvinnor. I diagram 20 presenteras lönespridningen för de tio största yrkesgrupperna på arbetsmarknaden. Stor lönespridning finns inom yrkesgrupperna "företagsekonomer, personaltjänstemän m.fl." samt "säljare, inköpare, mäklare m.fl.". Lönespridningen är mindre inom yrkesgrupper som "vård- och omsorgspersonal" och "fordonsförare". Generellt är lönespridningen högre i yrkesområden som kräver högskoleutbildning och lägre i yrkesområden som inte kräver högskoleutbildning. För "företagsekonomer, personaltjänstemän m.fl." är lönespridningen¹⁾ 2,0 för kvinnor respektive 2,4 för män. Motsvarande siffror för "fordonsförare" är 1,4 för både kvinnor och män. Dessutom är de genomsnittliga löneskillnaderna mellan kvinnor och män oftast små i yrkesgrupper som inte kräver högskoleutbildning.

1) Vårt mått på lönespridning är att beräkna kvoten av den 90:e percentilen och den 10:e percentilen. 90 % respektive 10 % av de anställda har en lön som är lägre än vad den 90:e respektive 10:e percentilen visar.

Diagram 21. Genomsnittlig månadslön efter yrkesgrupp och åldersgrupp

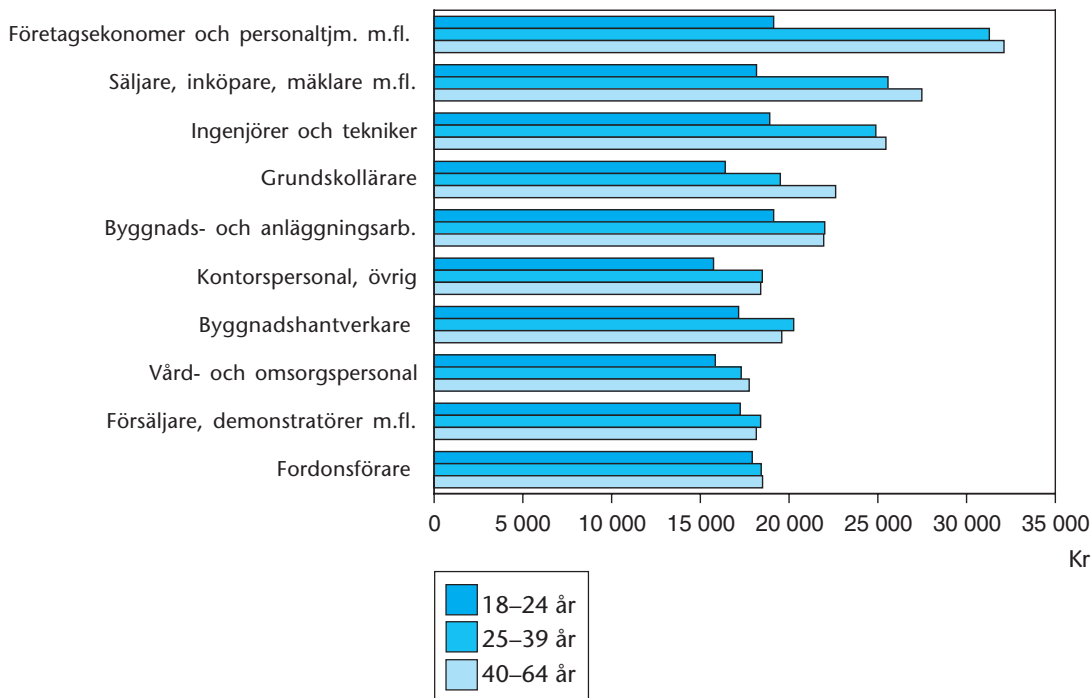

Äldre har högre lön

Skillnader i lönenivå efter ålder är större inom yrkesgrupper med krav på högskoleutbildning än inom yrkesgrupper utan krav på högskoleutbildning. I diagram 21 presenteras genomsnittlig månadslön för de tio största yrkesgrupperna på arbetsmarknaden.

”Företagsekonomer, personaltjänstemän m.fl.” har den största skillnaden i genomsnittlig månadslön mellan äldre och yngre medan skillnaden är minst i gruppen ”fordonsförare”.

Lön efter kön

Diagram 22. Jämförelse av genomsnittlig månadslön efter yrkesgrupp och kön

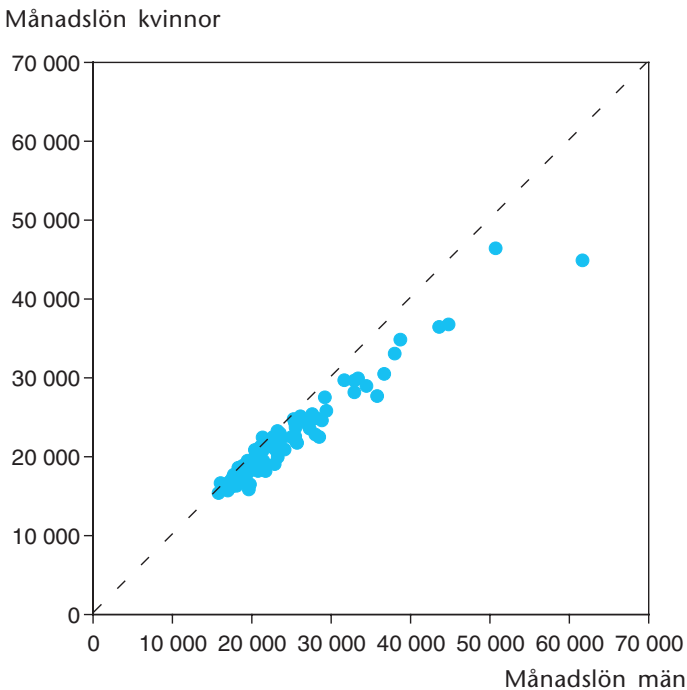

Anm. Varje prick är en yrkesgrupp. Om kvinnor och män i samma yrkesgrupp har lika lön befinner sig prickerna på den diagonala linjen.

Män har högre lön inom de flesta yrkesgrupper

I diagram 22 jämförs kvinnors och mäns löner för samtliga redovisade yrkesgrupper. I de flesta yrkesgrupper har män högre genomsnittlig månadslön än kvinnor.

De största löneskillnaderna mellan kvinnor och män återfinns ofta i yrkesgrupper med jämn könsfördelning¹⁾ eller med hög andel män.

I kvinnodominerade grupper är lönerna relativt låga både för kvinnor och män.

Av de anställda kvinnorna arbetar 7 % inom yrkesgrupper med mindre än 16 000 kronor i genomsnittlig månadslön. Motsvarande andel för män är 3 %. Inom yrkesgrupper med mer än 25 000 kronor i genomsnittlig månadslön arbetar 16 % av kvinnorna respektive 34 % av männen.

Mycket av löneskillnaden mellan kvinnor och män kan förklaras av att de har olika yrken med olika lönenivåer.

1) En yrkesgrupp har jämn könsfördelning om minst 40 % och som mest 60 % av varje kön finns i gruppen.

Diagram 23. Andel kvinnor och män efter löneintervall

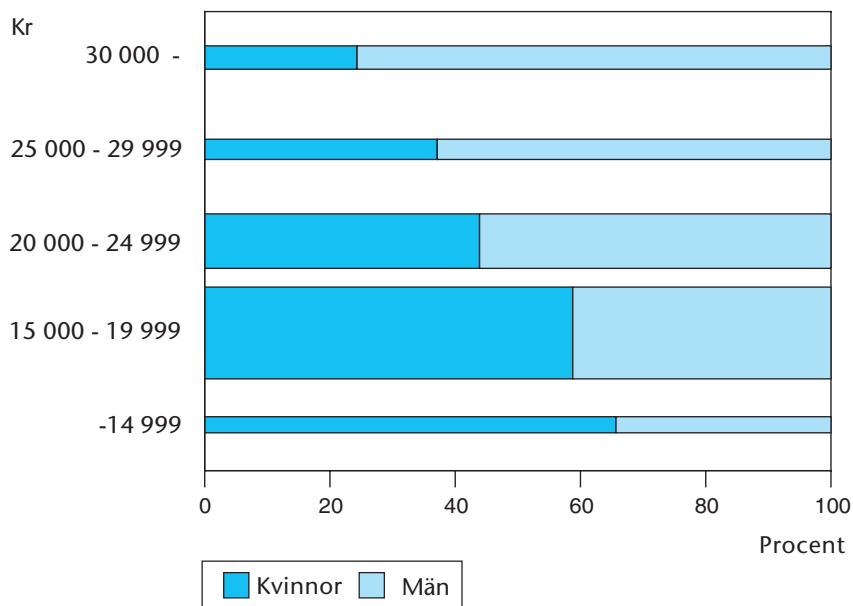

Anm. Staplarnas yta anger storleksordningen mellan grupperna

Fler män än kvinnor har de högsta lönerna

Av diagram 23 framgår att det finns betydligt fler män än kvinnor med höga löner. Gruppen med en månadslön på 30 000 kronor eller mer består av 11 % av de anställda och 24 % av dessa är kvinnor. 71 % av alla anställda har en lön mellan 15 000 kronor och 25 000 kronor och bland dessa är könsfördelningen jämn.

Kvinnor är koncentrerade till lågavlönade yrkesgrupper

För att närmare klarlägga löneläget i vanliga kvinno- respektive mansdominerade yrken har ett urval gjorts av de fyra största yrkesgrupperna inom yrkesområdet "arbete med krav på högskoleutbildning" och yrkesområdet "arbete utan krav på högskoleutbildning" för kvinnor respektive män.

I diagrammet på nästa sida syns att "säljare, inköpare, mäklare m.fl." är en av de största yrkesgrupperna för både kvinnor och män inom yrkesområdet "arbete med krav på högskoleutbildning". Här är löneskillnaden mellan kvinnor och män stor. Kvinnor har en genomsnittlig månadslön på 22 500 kronor medan männens är 28 500 kronor. Detta är dock en mycket heterogen yrkesgrupp i den meningen att den rymmer en rad olika yrken. Även i de andra tre stora yrkesgrupperna för män är löneskillnaderna mellan könen stora. De fyra största yrkesgrupperna för männen inom detta yrkesområde täcker 16 % av de anställda männen och de har en betydligt högre lönenivå än de fyra största yrkesgrupperna för kvinnor. Av kvinnorna befinner sig 13 % av de anställda inom de fyra största yrkesgrupperna för kvinnor. För de kvinnodominerade yrkesgrupperna är löneskillnaderna mellan könen små.

Inom de fyra största yrkesgrupperna utan krav på högskoleutbildning för kvinnor respektive män återfinns 36 % av de anställda kvinnorna respektive 16 % av de anställda männen. Dessa yrkesgrupper är relativt lågavlönade och löneskillnaderna mellan kvinnor och män är ofta små.

Diagram 24. Andel kvinnor och män samt genomsnittlig månadslön i stora yrkesgrupper

Ledningsarbete och arbete med krav på högskoleutbildning

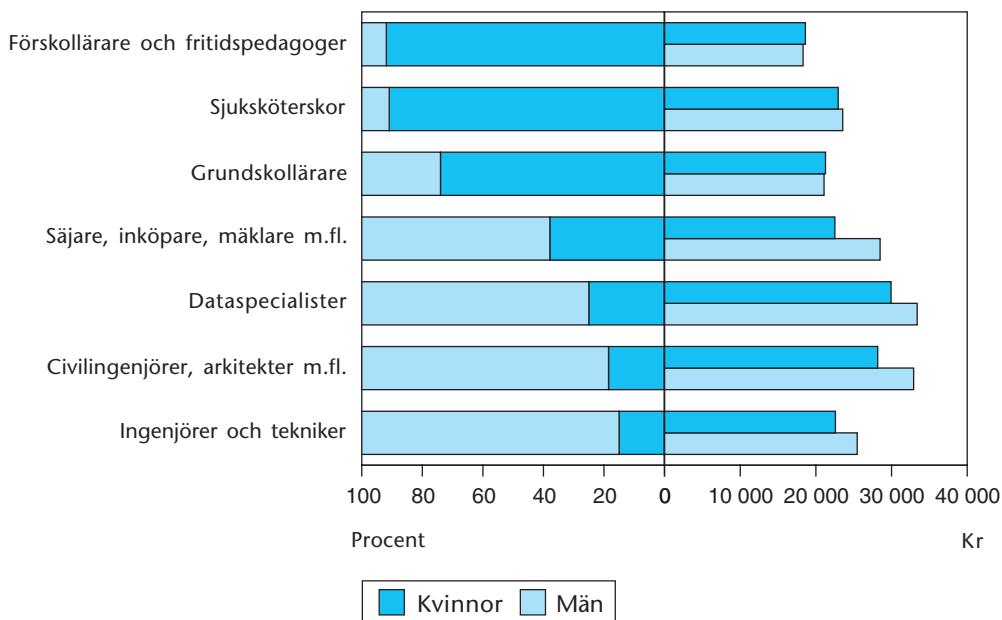

Arbete utan krav på högskoleutbildning

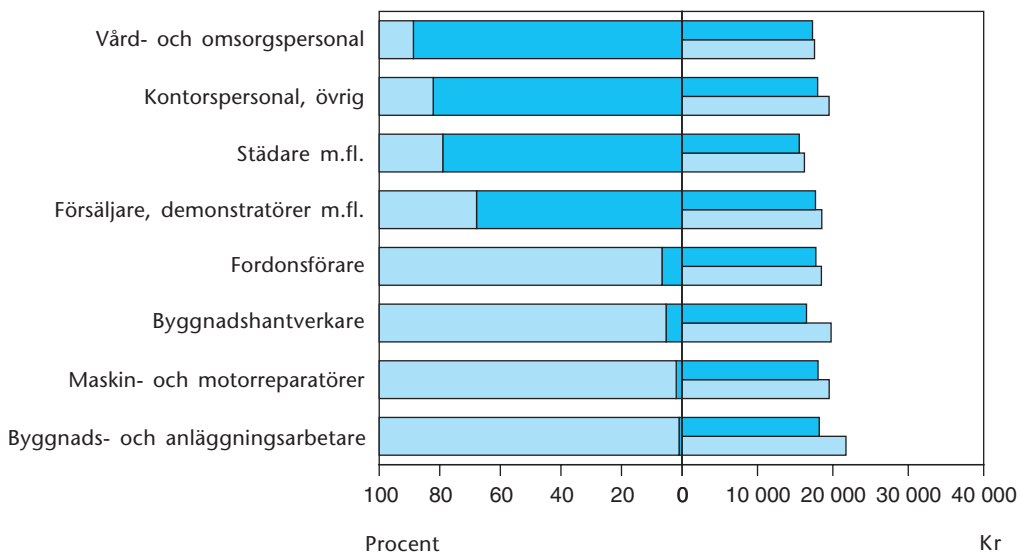

Tabeller

Tecken

- Uppgift finns ej att redovisa
- .. Uppgift ej tillgänglig, alltför osäker för att anges eller borttagen av sekretesskäl
- . Uppgift kan ej förekomma

Symbols

- Magnitude zero
- Data not available or not published for reasons of confidentiality
- Data not applicable

Tabell 1.

Tabell 1a.

Lönespridning efter sektor och kön 2002

Salary dispersion by sector and sex 2002

Förklaring till förkortning i tabell 1a

% Kv lön Kvinnors lön i procent av mäns lön

Förklaring till percentiler i tabell 1a

Andel anställda som har lika med eller lägre lön än vad respektive mått visar:

10:e percentilen	10 procent
25:e percentilen	25 procent
50:e percentilen	50 procent
75:e percentilen	75 procent
90:e percentilen	90 procent

Tabell 1b.

Tidsserie över lönespridning efter sektor och kön
1992-2002

Time serie of salary dispersion by sector and sex 1992-2002

Förklaring till förkortningar i tabell 1b

Kv Kvinnor
M Män

Förklaring till beräkning av lönespridning i tabell 1b

För att mäta lönespridningen har kvoten av den 90:e percentilen och den 10:e percentilen beräknats. En kvot på 2,0 betyder att lönen för den 90:e percentilen är dubbelt så hög som för den 10:e percentilen. 90 % respektive 10 % av de anställda har en lön som är lika med eller lägre än vad den 90:e respektive 10:e percentilen visar.

Tabell 1a.
Lönespridning efter sektor och kön 2002
Salary dispersion by sector and sex 2002

Sektor		Percentil					Medel- lön
		10	25	50	75	90	
Primärkommunal sektor	Kvinnor	14 900	16 100	17 800	20 300	23 500	18 600
	Män	15 200	16 900	19 500	23 000	26 500	20 500
	Totalt	14 900	16 200	18 000	20 800	24 300	19 000
	% Kv lön	98	95	91	88	89	90
Landstingskommunal sektor	Kvinnor	16 100	17 200	19 800	22 600	27 300	21 300
	Män	16 700	19 100	23 500	38 900	53 100	30 200
	Totalt	16 200	17 500	20 200	23 800	32 900	23 100
	% Kv lön	96	90	84	58	51	71
Statlig sektor	Kvinnor	16 600	18 000	20 000	24 000	29 100	21 800
	Män	17 900	20 100	24 100	29 100	36 600	25 900
	Totalt	17 000	18 800	22 000	26 800	33 500	24 000
	% Kv lön	93	89	83	82	80	84
Offentlig sektor	Kvinnor	15 200	16 500	18 300	21 200	24 800	19 500
	Män	16 000	18 000	21 300	26 000	34 000	23 800
	Totalt	15 400	16 700	18 900	22 400	26 900	20 600
	% Kv lön	95	92	86	82	73	82
Privat sektor	Kvinnor	14 700	16 200	18 600	22 300	28 200	20 500
	Män	16 000	18 000	20 900	26 000	35 700	24 200
	Totalt	15 200	17 200	20 000	24 700	33 000	22 800
	% Kv lön	92	90	89	86	79	85
Samtliga sektorer	Kvinnor	14 900	16 400	18 500	21 700	26 200	20 000
	Män	16 000	18 000	21 000	26 000	35 400	24 100
	Totalt	15 300	17 000	19 700	23 900	31 000	22 100
	% Kv lön	93	91	88	83	74	83

Tabell 1b.
Tidsserie över lönespridning efter sektor och kön
1992-2002

Time serie of salary dispersion by sector and sex 1992-2002

År	Primär-kommunal sektor			Landstings-kommunal sektor			Statlig sektor		
	Kv	M	Totalt	Kv	M	Totalt	Kv	M	Totalt
1992	1,53	1,71	1,61	1,49	2,95	1,63	1,49	1,84	1,72
1993	1,53	1,79	1,61	1,49	2,91	1,64	1,51	1,89	1,77
1994	1,52	1,77	1,56	1,50	2,97	1,67	1,58	1,91	1,83
1995	1,51	1,75	1,54	1,48	2,94	1,67	1,59	1,91	1,84
1996	1,50	1,72	1,55	1,53	2,97	1,75	1,61	1,93	1,85
1997	1,51	1,71	1,56	1,55	2,97	1,81	1,62	1,95	1,88
1998	1,53	1,72	1,58	1,56	2,98	1,85	1,66	1,94	1,88
1999	1,54	1,71	1,59	1,62	3,04	1,93	1,69	1,97	1,91
2000	1,54	1,70	1,59	1,65	3,10	1,97	1,71	2,03	1,94
2001	1,58	1,74	1,63	1,68	3,13	2,01	1,74	2,06	1,97
2002	1,58	1,74	1,62	1,70	3,17	2,04	1,75	2,04	1,97

Tabell 1b. (forts.)
Tidsserie över lönespridning efter sektor och kön
1992-2002

Time serie of salary dispersion by sector and sex 1992-2002

År	Offentlig sektor			Privat sektor			Alla sektorer		
	Kv	M	Totalt	Kv	M	Totalt	Kv	M	Totalt
1992	1,51	1,90	1,60	1,67	2,01	1,93	1,58	1,98	1,77
1993	1,52	1,96	1,63	1,66	2,02	1,95	1,58	2,01	1,80
1994	1,53	1,97	1,62	1,71	2,05	1,96	1,60	2,03	1,81
1995	1,50	1,96	1,61	1,70	2,02	1,93	1,59	2,01	1,80
1996	1,52	2,01	1,63	1,69	2,05	1,96	1,60	2,04	1,83
1997	1,53	2,03	1,64	1,73	2,07	1,98	1,61	2,06	1,87
1998	1,54	2,03	1,65	1,79	2,15	2,07	1,64	2,12	1,91
1999	1,57	2,07	1,68	1,85	2,18	2,12	1,69	2,16	1,95
2000	1,59	2,09	1,71	1,88	2,18	2,12	1,71	2,17	1,98
2001	1,62	2,11	1,74	1,86	2,18	2,11	1,74	2,22	2,03
2002	1,63	2,12	1,75	1,92	2,23	2,17	1,75	2,21	2,03

Tabell 2.

Genomsnittlig månadslön efter ålder, utbildningsnivå och kön 2002

Average monthly salary by age, level of education, and sex 2002

Sektor/sector		Sida/page
Samtliga sektorer	All sectors	42
Offentlig sektor	Public sector	44
Privat sektor	Private sector	46

Förklaring till förkortningar i tabell 2

% Kv lön Kvinnors lön i procent av mäns lön

% Kv Andel kvinnor

Utbildningsnivåindelning

- 1 Förgymnasial utbildning, kortare än 9 år
- 2 Förgymnasial utbildning, minst 9 år
- 3 Gymnasial utbildning, högst 2 år
- 4 Gymnasial utbildning, 3 år
- 5 Eftergymnasial utbildning, kortare än 3 år
- 6 Eftergymnasial utbildning, 3 år eller längre
- 7 Forskarutbildning

Tabell 2a.

Genomsnittlig månadslön efter ålder, utbildningsnivå och kön inom **samtliga sektorer 2002**Average monthly salary by age, level of education, and sex in **all sectors 2002**

Ålder		Utbildningsnivå ¹⁾						Samtliga nivåer
		1+2	3	4	5	6	7	
18–24	Kvinnor	15 700	15 700	16 000	17 200	18 200	..	16 200
	Män	16 800	17 000	17 300	18 200	19 500	..	17 400
	Totalt	16 300	16 400	16 700	17 600	18 600	..	16 800
	% Kv lön	93	93	92	94	93	..	93
	% Kv	49	46	49	62	71	..	51
25–29	Kvinnor	16 700	17 200	17 700	18 900	20 800	21 800	18 800
	Män	18 800	19 600	19 900	21 800	23 400	24 300	20 800
	Totalt	18 000	18 700	18 900	20 500	21 900	23 500	19 900
	% Kv lön	89	88	89	87	89	89	90
	% Kv	38	38	43	47	58	34	46
30–34	Kvinnor	17 100	17 900	19 100	21 000	23 500	27 300	20 000
	Män	19 700	20 900	22 400	25 800	28 500	30 200	23 400
	Totalt	18 600	19 700	20 500	23 600	25 800	29 200	21 800
	% Kv lön	87	86	85	81	82	90	86
	% Kv	40	38	56	45	52	35	46
35–39	Kvinnor	17 400	18 200	19 600	21 800	25 500	28 900	20 500
	Män	20 300	21 500	24 700	28 200	33 600	35 100	25 000
	Totalt	19 200	20 100	21 700	25 100	29 300	33 200	22 900
	% Kv lön	86	85	79	77	76	82	82
	% Kv	37	43	59	49	53	31	47
40–44	Kvinnor	17 700	18 300	19 700	21 900	25 800	32 200	20 700
	Män	20 800	21 700	25 000	28 900	36 900	38 300	25 700
	Totalt	19 600	20 000	22 100	25 000	30 800	36 200	23 200
	% Kv lön	85	84	79	76	70	84	80
	% Kv	39	49	54	55	55	34	50
45–49	Kvinnor	17 800	18 500	19 800	22 100	25 900	35 500	20 800
	Män	21 100	22 000	25 700	28 100	36 800	41 900	26 000
	Totalt	19 800	20 200	22 800	24 700	30 600	40 100	23 400
	% Kv lön	84	84	77	79	70	85	80
	% Kv	40	53	50	57	57	28	52
50–54	Kvinnor	17 900	18 400	20 600	22 500	26 000	37 600	20 900
	Män	20 900	22 100	26 000	28 600	36 100	43 500	26 200
	Totalt	19 700	19 900	23 900	25 200	30 400	41 800	23 500
	% Kv lön	85	83	79	79	72	86	80
	% Kv	41	59	39	56	56	28	51

Tabell 2a. (forts.)

Ålder		Utbildningsnivå ¹⁾					Samtliga nivåer	
		1+2	3	4	5	6		7
55–59	Kvinnor	18 000	18 500	21 000	22 800	26 200	35 900	20 700
	Män	21 000	22 000	27 300	29 100	36 200	43 900	26 200
	Totalt	19 600	19 800	25 500	25 400	30 700	41 800	23 400
	% Kv lön	86	84	77	78	72	82	79
	% Kv	45	61	28	57	55	25	51
60–64	Kvinnor	17 500	18 300	20 400	22 500	25 600	35 100	20 100
	Män	20 400	21 900	27 100	27 200	33 600	41 900	25 000
	Totalt	19 100	19 600	25 500	24 600	28 900	40 200	22 500
	% Kv lön	86	83	75	83	76	84	80
	% Kv	45	64	23	56	58	24	51
Alla åldrar	Kvinnor	17 400	18 200	18 300	21 400	24 400	32 600	20 000
	Män	20 300	21 400	22 100	26 800	32 500	39 300	24 100
	Totalt	19 100	19 800	20 300	23 900	28 000	37 300	22 100
	% Kv lön	86	85	83	80	75	83	83
	% Kv	42	50	47	53	56	29	49

1) Förklaring till nivåerna finns på sid 41.

Tabell 2b.

Genomsnittlig månadslön efter ålder, utbildningsnivå och kön inom offentlig sektor 2002

Average monthly salary by age, level of education, and sex in public sector 2002

Ålder		Utbildningsnivå ¹⁾					Samtliga nivåer	
		1+2	3	4	5	6		7
18–24	Kvinnor	15 300	15 700	15 500	16 500	17 900	..	15 800
	Män	15 600	15 700	15 800	17 800	18 400	18 100	16 200
	Totalt	15 400	15 700	15 600	16 900	18 000	18 000	15 900
	% Kv lön	98	100	98	92	97	..	97
	% Kv	76	73	76	70	83	..	75
25–29	Kvinnor	15 800	16 500	16 700	17 800	19 500	21 500	18 000
	Män	16 700	17 500	17 700	19 600	20 400	22 600	19 300
	Totalt	16 000	16 700	16 900	18 500	19 700	22 100	18 400
	% Kv lön	95	94	94	91	96	95	94
	% Kv	74	78	75	61	72	40	72
30–34	Kvinnor	15 900	17 000	17 200	19 300	21 000	24 800	18 700
	Män	17 400	18 500	19 100	21 500	22 900	26 700	21 400
	Totalt	16 300	17 300	17 600	20 000	21 700	26 000	19 500
	% Kv lön	91	92	90	90	92	93	88
	% Kv	76	79	80	69	65	35	72
35–39	Kvinnor	16 100	17 300	17 500	19 900	22 300	27 400	19 100
	Män	18 000	19 000	19 800	22 300	26 300	30 600	22 900
	Totalt	16 600	17 600	17 900	20 600	23 700	29 500	20 100
	% Kv lön	90	91	88	90	85	90	83
	% Kv	75	81	80	73	67	34	74
40–44	Kvinnor	16 500	17 600	17 600	20 500	23 500	31 300	19 600
	Män	18 400	19 100	20 500	22 900	28 500	34 900	24 000
	Totalt	16 900	17 800	18 300	21 100	25 100	33 700	20 700
	% Kv lön	90	92	86	89	82	89	82
	% Kv	75	83	76	76	69	34	76
45–49	Kvinnor	16 600	17 700	18 000	21 000	24 600	33 700	20 200
	Män	18 700	19 500	21 200	23 600	29 700	39 000	25 000
	Totalt	17 200	18 000	18 900	21 700	26 200	37 300	21 400
	% Kv lön	89	91	85	89	83	86	81
	% Kv	74	83	72	74	69	32	75
50–54	Kvinnor	16 800	17 700	18 300	21 500	25 200	35 300	20 600
	Män	18 900	19 700	22 000	24 300	30 500	41 200	26 100
	Totalt	17 300	18 000	19 800	22 300	27 000	39 400	22 100
	% Kv lön	89	90	84	89	82	86	79
	% Kv	75	85	62	71	67	31	73

Tabell 2b. (forts.)

Ålder		Utbildningsnivå ¹⁾					Samtliga nivåer	
		1+2	3	4	5	6		7
55–59	Kvinnor	16 900	17 700	18 700	21 800	25 700	34 700	20 600
	Män	19 000	20 100	23 200	25 100	31 200	40 800	26 700
	Totalt	17 400	18 000	21 000	22 900	27 600	39 000	22 300
	% Kv lön	89	88	80	87	82	85	77
	% Kv	76	87	49	69	66	30	72
60–64	Kvinnor	16 800	17 700	18 600	21 800	25 500	34 400	20 300
	Män	18 600	19 800	23 600	25 100	31 900	40 300	27 200
	Totalt	17 200	18 000	21 400	23 000	27 800	38 700	22 300
	% Kv lön	91	90	79	88	82	85	76
	% Kv	77	88	45	66	66	26	72
Alla åldrar	Kvinnor	16 600	17 500	17 000	20 500	23 200	31 700	19 500
	Män	18 300	19 200	19 600	22 900	27 600	36 900	23 800
	Totalt	17 000	17 800	17 700	21 200	24 600	35 300	20 600
	% Kv lön	90	91	87	89	84	86	82
	% Kv	76	84	72	71	68	32	73

1) Förklaring till nivåerna finns på sid 41.

Tabell 2c.

Genomsnittlig månadslön efter ålder, utbildningsnivå och kön inom **privat sektor** 2002Average monthly salary by age, level of education, and sex in **private sector** 2002

Ålder		Utbildningsnivå ¹⁾						Samtliga nivåer
		1+2	3	4	5	6	7	
18–24	Kvinnor	15 800	15 700	16 300	17 400	18 500	..	16 400
	Män	17 000	17 100	17 500	18 400	19 900	..	17 500
	Totalt	16 500	16 600	17 000	17 800	19 100	..	17 000
	% Kv lön	93	92	93	95	93	..	94
	% Kv	43	38	41	59	60	..	44
25–29	Kvinnor	17 200	17 600	18 100	19 500	22 300	22 200	19 300
	Män	19 000	19 700	20 100	22 300	24 700	25 800	21 000
	Totalt	18 400	19 100	19 400	21 100	23 500	24 800	20 400
	% Kv lön	91	89	90	87	90	86	92
	% Kv	31	30	36	42	48	..	38
30–34	Kvinnor	17 500	18 400	19 900	22 500	26 400	30 200	20 900
	Män	19 800	21 000	22 800	26 700	31 100	34 300	23 700
	Totalt	19 000	20 300	21 400	25 200	29 100	32 900	22 700
	% Kv lön	88	88	87	84	85	88	88
	% Kv	34	29	50	35	42	35	36
35–39	Kvinnor	18 000	19 000	20 800	24 000	29 700	31 100	21 700
	Män	20 400	21 700	25 400	29 500	37 100	39 900	25 300
	Totalt	19 700	20 800	23 000	27 600	34 100	37 400	24 000
	% Kv lön	88	88	82	81	80	78	86
	% Kv	30	31	52	35	41	28	36
40–44	Kvinnor	18 300	19 100	21 100	24 200	29 900	33 700	21 800
	Män	21 000	22 000	25 900	30 700	41 500	43 400	26 100
	Totalt	20 100	21 000	23 700	28 200	36 800	40 000	24 500
	% Kv lön	87	87	82	79	72	78	84
	% Kv	31	34	45	39	40	..	36
45–49	Kvinnor	18 300	19 600	21 300	24 400	29 100	40 400	21 700
	Män	21 300	22 400	26 600	30 100	42 100	46 700	26 300
	Totalt	20 300	21 400	24 500	28 000	37 000	45 300	24 600
	% Kv lön	86	88	80	81	69	87	82
	% Kv	33	35	40	37	39	22	36
50–54	Kvinnor	18 400	19 400	22 000	24 500	29 100	43 900	21 400
	Män	21 100	22 500	26 800	30 900	41 600	47 500	26 300
	Totalt	20 200	21 200	25 200	28 300	36 900	46 700	24 500
	% Kv lön	87	86	82	79	70	93	82
	% Kv	33	41	32	40	37	..	37

Tabell 2c. (forts.)

Ålder		Utbildningsnivå ¹⁾					Samtliga nivåer	
		1+2	3	4	5	6		7
55–59	Kvinnor	18 600	19 500	22 500	24 700	28 400	42 700	20 900
	Män	21 200	22 300	28 000	31 900	41 700	50 600	26 100
	Totalt	20 300	21 100	26 800	28 700	37 300	49 600	24 200
	% Kv lön	88	88	80	77	68	84	80
	% Kv	36	44	22	44	33	13	36
60–64	Kvinnor	18 000	19 400	21 900	24 200	26 900	..	20 100
	Män	20 600	22 300	27 800	29 100	37 600	..	24 500
	Totalt	19 700	21 000	26 800	27 100	33 600	44 900	23 000
	% Kv lön	87	87	79	83	72	..	82
	% Kv	35	43	17	41	38	..	35
Alla åldrar	Kvinnor	17 900	19 000	19 100	22 600	26 800	34 600	20 500
	Män	20 500	21 600	22 500	28 100	35 700	43 200	24 200
	Totalt	19 600	20 700	21 100	25 900	32 000	41 000	22 800
	% Kv lön	88	88	85	80	75	80	85
	% Kv	34	35	39	40	42	26	37

1) Förklaring till nivåerna finns på sid 41.

Tabell 3.

Genomsnittlig månadslön efter utbildningsinriktning, utbildningsnivå och kön 2002

Average monthly salary by field of education, level of education, and sex 2002

Sektor/sector		Sida/page
Samtliga sektorer	All sectors	49
Offentlig sektor	Public sector	51
Privat sektor	Private sector	53

Förklaring till förkortningar i tabell 3

% Kv lön Kvinnors lön i procent av mäns lön

% Kv Andel kvinnor

Utbildningsnivåindelning

- 1 Förgymnasial utbildning, kortare än 9 år
- 2 Förgymnasial utbildning, minst 9 år
- 3 Gymnasial utbildning, högst 2 år
- 4 Gymnasial utbildning, 3 år
- 5 Eftergymnasial utbildning, kortare än 3 år
- 6 Eftergymnasial utbildning, 3 år eller längre
- 7 Forskarutbildning

Tabell 3a.

Genomsnittlig månadslön efter utbildningsinriktning, utbildningsnivå och kön inom **samtliga sektorer** 2002Average monthly salary by field of education, level of education, and sex in **all sectors** 2002

Utbildnings- inriktning		Utbildningsnivå ¹⁾						Samtliga nivåer
		1+2	3	4	5	6	7	
Allmän utbildning	Kvinnor	17 400	18 300	18 300	.	.	.	17 800
	Män	20 300	21 100	21 800	.	.	.	20 600
	Totalt	19 100	19 200	19 700	.	.	.	19 200
	% Kv lön	86	87	84	.	.	.	86
	% Kv	42	66	59	.	.	.	49
Pedagogik och lärar- utbildning	Kvinnor	.	18 400	17 800	19 800	22 400	30 400	21 300
	Män	.	20 500	19 400	22 500	24 100	34 000	23 500
	Totalt	.	19 600	18 700	20 300	22 900	32 000	21 900
	% Kv lön	.	90	92	88	93	89	91
	% Kv	.	42	43	79	73	57	75
Humaniora och konst	Kvinnor	.	18 100	16 500	19 600	21 900	28 200	19 600
	Män	.	21 300	17 800	22 500	23 700	30 600	22 000
	Totalt	.	19 900	17 000	20 600	22 600	29 700	20 500
	% Kv lön	.	85	93	87	92	92	89
	% Kv	.	46	64	66	60	38	60
Samhällsvet., juridik, handel, administration	Kvinnor	.	19 000	19 800	22 400	27 000	30 900	21 400
	Män	.	23 100	25 000	30 000	36 600	37 100	29 400
	Totalt	.	20 100	21 700	25 600	31 700	35 200	24 400
	% Kv lön	.	82	79	75	74	83	73
	% Kv	.	74	63	57	51	30	62
Naturvetenskap, matematik och data	Kvinnor	.	18 300	19 000	23 800	25 000	30 300	23 900
	Män	.	23 800	22 700	28 200	29 300	35 100	29 300
	Totalt	.	20 300	20 500	26 600	27 500	33 900	27 100
	% Kv lön	.	77	83	84	85	86	82
	% Kv	.	63	59	37	42	24	40
Teknik och tillverkning	Kvinnor	.	18 300	18 900	22 000	28 300	31 000	21 800
	Män	.	21 500	22 700	27 500	35 200	39 300	24 300
	Totalt	.	21 200	22 400	26 800	33 900	37 900	24 000
	% Kv lön	.	85	83	80	80	79	90
	% Kv	.	8	7	12	20	17	10
Lant- och skogs- bruk samt djursjukvård	Kvinnor	.	17 600	16 500	19 400	24 100	29 900	18 600
	Män	.	19 600	18 400	24 800	30 100	35 100	21 200
	Totalt	.	19 300	17 600	23 800	27 500	33 400	20 400
	% Kv lön	.	90	89	78	80	85	88
	% Kv	.	16	44	19	43	33	28

Tabell 3a. (forts.)

Utbildnings- inriktning		Utbildningsnivå ¹⁾					Samtliga nivåer		
		1+2	3	4	5	6		7	
Hälsa- och sjuk- vård samt social omsorg	Kvinnor	.	17 900	17 100	22 300	24 500	37 600	20 500	
	Män	.	19 500	18 300	22 500	34 800	48 100	28 600	
	Totalt	.	18 000	17 300	22 300	27 000	44 200	21 700	
	% Kv lön	.	92	94	99	71	78	71	
	% Kv	.	93	83	86	77	37	85	
Tjänster	Kvinnor	.	17 500	17 300	22 200	23 100	..	17 900	
	Män	.	20 400	19 300	26 000	30 800	..	22 900	
	Totalt	.	18 500	18 200	25 100	29 700	..	20 200	
	% Kv lön	.	86	89	85	75	..	78	
	% Kv	.	64	56	25	15	..	53	
Alla inriktningar	Kvinnor		17 400	18 200	18 300	21 400	24 400	32 600	20 000
	Män		20 300	21 400	22 100	26 800	32 500	39 300	24 100
	Totalt		19 100	19 800	20 300	23 900	28 000	37 300	22 100
	% Kv lön		86	85	83	80	75	83	83
	% Kv		42	50	47	53	56	29	49

1) Förklaring till nivåerna finns på sid 48.

Tabell 3b.

Genomsnittlig månadslön efter utbildningsinriktning,
utbildningsnivå och kön inom **offentlig sektor** 2002

Average monthly salary by field of education, level of education, and sex in
public sector 2002

Utbildnings- inriktning		Utbildningsnivå ¹⁾					Samtliga nivåer	
		1+2	3	4	5	6		7
Allmän utbildning	Kvinnor	16 500	17 400	17 000	.	.	.	16 800
	Män	18 300	18 700	18 400	.	.	.	18 400
	Totalt	16 900	17 600	17 300	.	.	.	17 200
	% Kv lön	90	93	92	.	.	.	92
	% Kv	76	85	75	.	.	.	78
Pedagogik och lärar- utbildning	Kvinnor	.	17 400	17 000	19 600	22 300	30 900	21 300
	Män	.	20 100	19 200	22 100	23 700	33 500	23 300
	Totalt	.	18 400	17 700	20 100	22 700	32 000	21 800
	% Kv lön	.	87	88	89	94	92	91
	% Kv	.	61	70	81	74	57	77
Humaniora och konst	Kvinnor	.	17 400	17 000	19 600	22 300	30 900	19 300
	Män	.	18 800	16 600	19 300	22 000	30 600	21 500
	Totalt	.	17 700	15 900	18 700	21 300	29 800	20 000
	% Kv lön	.	91	94	95	95	93	89
	% Kv	.	63	74	70	67	39	67
Samhällsvet., juridik, handel, administration	Kvinnor	.	17 600	17 600	19 800	24 300	30 200	19 800
	Män	.	19 400	20 000	23 100	28 100	33 600	25 400
	Totalt	.	17 800	18 000	20 700	25 800	32 500	21 100
	% Kv lön	.	91	88	86	86	90	78
	% Kv	.	90	82	73	61	33	76
Naturvetenskap, matematik och data	Kvinnor	.	17 600	17 600	19 800	24 300	30 200	21 300
	Män	.	19 800	19 600	22 800	23 200	32 100	26 000
	Totalt	.	18 100	17 900	21 400	22 100	31 100	23 800
	% Kv lön	.	89	89	88	91	88	82
	% Kv	.	77	78	48	51	25	46
Teknik och tillverkning	Kvinnor	.	17 600	17 600	19 800	24 300	30 200	19 100
	Män	.	19 400	21 200	23 200	27 200	34 400	22 100
	Totalt	.	18 800	20 500	22 300	26 100	33 500	21 400
	% Kv lön	.	88	82	84	87	86	86
	% Kv	.	27	19	23	31	18	25
Lant- och skogs- bruk samt djursjukvård	Kvinnor	.	16 800	16 100	19 100	23 100	29 500	19 000
	Män	.	18 400	18 300	22 000	25 600	32 400	21 800
	Totalt	.	17 800	16 700	21 400	24 300	31 300	20 500
	% Kv lön	.	91	88	87	90	91	87
	% Kv	.	39	71	23	52	37	48

Tabell 3b. (forts.)

Utbildnings- inriktning		Utbildningsnivå ¹⁾						Samtliga nivåer
		1+2	3	4	5	6	7	
Hälso- och sjuk- vård samt social omsorg	Kvinnor	.	17 700	16 800	21 700	24 300	36 500	20 200
	Män	.	18 800	17 300	21 400	35 100	46 400	29 500
	Totalt	.	17 800	16 800	21 700	26 700	42 900	21 400
	% Kv lön	.	94	97	102	69	79	68
	% Kv	.	95	88	87	78	35	87
Tjänster	Kvinnor	.	16 800	16 600	22 800	21 800	29 400	17 400
	Män	.	19 300	21 000	24 900	29 100	29 600	24 700
	Totalt	.	17 100	18 100	24 500	28 300	29 500	20 600
	% Kv lön	.	87	79	91	75	99	70
	% Kv	.	86	68	20	11	39	57
Alla inriktningar	Kvinnor	16 500	17 500	17 000	20 500	23 200	31 700	19 500
	Män	18 300	19 200	19 600	22 900	27 600	36 900	23 800
	Totalt	16 900	17 800	17 700	21 200	24 600	35 300	20 600
	% Kv lön	90	91	87	89	84	86	82
	% Kv	76	84	72	71	68	32	73

1) Förklaring till nivåerna finns på sid 48.

Tabell 3c.

Genomsnittlig månadslön efter utbildningsinriktning, utbildningsnivå och kön inom **privat sektor** 2002

Average monthly salary by field of education, level of education, and sex in **private sector** 2002

Utbildnings- inriktning		Utbildningsnivå ¹⁾					Samtliga nivåer	
		1+2	3	4	5	6		7
Allmän utbildning	Kvinnor	17 900	19 100	19 000	.	.	.	18 400
	Män	20 500	21 500	22 400	.	.	.	20 900
	Totalt	19 600	20 200	20 500	.	.	.	19 900
	% Kv lön	88	89	85	.	.	.	88
	% Kv	34	55	54	.	.	.	41
Pedagogik och lärar- utbildning	Kvinnor	.	..	18 600	20 200	23 000	..	21 500
	Män	.	20 600	19 400	23 100	25 600	..	24 200
	Totalt	.	20 100	19 100	21 100	23 900	..	22 400
	% Kv lön	.	..	96	88	90	..	89
	% Kv	.	..	30	70	66	..	67
Humaniora och konst	Kvinnor	.	18 500	16 800	20 100	22 700	..	19 700
	Män	.	21 700	18 000	23 600	24 500	30 500	22 200
	Totalt	.	20 400	17 300	21 400	23 500	29 200	20 800
	% Kv lön	.	85	93	85	93	..	89
	% Kv	.	41	61	64	55	..	57
Samhällsvet., juridik, handel, administration	Kvinnor	.	19 700	20 600	23 500	29 100	33 100	22 200
	Män	.	23 600	25 500	31 200	40 200	44 900	30 300
	Totalt	.	21 000	22 700	27 200	35 200	42 100	25 700
	% Kv lön	.	84	81	75	72	74	73
	% Kv	.	67	58	52	45	..	57
Naturvetenskap, matematik och data	Kvinnor	.	18 600	19 500	25 000	27 700	34 700	25 300
	Män	.	24 500	23 100	29 200	31 700	39 900	30 600
	Totalt	.	21 000	21 100	27 700	30 200	38 700	28 600
	% Kv lön	.	76	84	86	87	87	83
	% Kv	.	59	54	35	38	22	38
Teknik och tillverkning	Kvinnor	.	18 900	19 400	22 600	29 600	32 000	22 700
	Män	.	21 600	22 800	27 900	36 300	42 200	24 500
	Totalt	.	21 500	22 600	27 300	35 100	40 500	24 300
	% Kv lön	.	87	85	81	82	76	93
	% Kv	.	6	6	11	18	17	8
Lant- och skogs- bruk samt djursjukvård	Kvinnor	.	18 100	16 600	19 500	25 400	..	18 300
	Män	.	19 800	18 400	25 800	33 200	40 500	21 000
	Totalt	.	19 600	17 700	24 700	30 500	38 300	20 400
	% Kv lön	.	91	90	76	77	..	87
	% Kv	.	12	38	17	34	..	22

Tabell 3c. (forts.)

Utbildnings- inriktning		Utbildningsnivå ¹⁾						Samtliga nivåer
		1+2	3	4	5	6	7	
Hälsa- och sjuk- vård samt social omsorg	Kvinnor	.	18 500	17 700	23 400	25 400	40 100	21 200
	Män	.	20 400	19 100	24 000	34 100	52 900	27 200
	Totalt	.	18 700	18 100	23 500	27 900	47 700	22 400
	% Kv lön	.	91	93	97	74	76	78
	% Kv	.	89	75	83	72	41	80
Tjänster	Kvinnor	.	18 000	17 700	21 300	24 400	..	18 200
	Män	.	20 500	18 900	29 300	35 100	..	21 800
	Totalt	.	19 200	18 300	26 400	32 500	..	20 000
	% Kv lön	.	88	93	73	70	..	83
	% Kv	.	53	51	36	24	..	50
Alla inriktningar	Kvinnor		17 900	19 000	19 100	22 600	34 600	20 500
	Män		20 500	21 600	22 500	28 100	43 200	24 200
	Totalt		19 600	20 700	21 100	25 900	41 000	22 800
	% Kv lön		88	88	85	80	75	80
	% Kv		34	35	39	40	42	26

1) Förklaring till nivåerna finns på sid 48.

Tabell 4.

Genomsnittlig månadslön efter region, utbildningsnivå och kön 2002

Average monthly salary by region, level of education, and sex
2002

Sektor/sector		Sida/page
Samtliga sektorer	All sectors	56
Offentlig sektor	Public sector	58
Privat sektor	Private sector	60

Förklaring till förkortningar i tabell 4

% Kv lön	Kvinnors lön i procent av mäns lön
% Kv	Andel kvinnor

Utbildningsnivåindelning

- 1 Förgymnasial utbildning, kortare än 9 år
- 2 Förgymnasial utbildning, minst 9 år
- 3 Gymnasial utbildning, högst 2 år
- 4 Gymnasial utbildning, 3 år
- 5 Eftergymnasial utbildning, kortare än 3 år
- 6 Eftergymnasial utbildning, 3 år eller längre
- 7 Forskarutbildning

Regionindelning

Sydsverige	Blekinge och Skåne län
Småland med öarna	Gotlands, Kalmar, Kronobergs och Jönköpings län
Västsverige	Västra Götalands och Hallands län
Östra Mellansverige	Södermanlands, Uppsala, Västmanlands, Örebro och Östergötlands län
Stockholm	Stockholms län
Norra Mellansverige	Gävleborgs, Dalarnas och Värmlands län
Mellersta Norrland	Jämtlands och Västernorrlands län
Övre Norrland	Norrbottnens och Västerbottnens län

Tabell 4a.

Genomsnittlig månadslön efter region, utbildningsnivå och kön inom **samtliga sektorer 2002**Average monthly salary by region, level of education, and sex in **all sectors 2002**

Region		Utbildningsnivå ¹⁾						Samtliga nivåer
		1+2	3	4	5	6	7	
Sydsverige	Kvinnor	17 200	17 900	17 800	20 800	23 400	32 400	19 500
	Män	20 300	21 100	21 800	25 700	30 800	39 200	23 600
	Totalt	19 000	19 500	19 900	23 100	26 700	37 200	21 600
	% Kv lön	85	85	82	81	76	83	82
	% Kv	42	51	47	53	56	29	50
Småland med öarna	Kvinnor	17 000	17 600	17 300	20 100	22 700	31 500	18 700
	Män	19 500	20 500	20 200	24 500	28 800	39 300	21 600
	Totalt	18 600	19 100	18 900	22 300	25 200	37 500	20 200
	% Kv lön	87	86	85	82	79	80	86
	% Kv	38	49	46	52	59	23	48
Västsvrige	Kvinnor	17 300	18 100	18 100	21 200	23 800	33 600	19 700
	Män	20 300	21 400	22 000	26 500	31 100	39 800	23 800
	Totalt	19 100	19 700	20 100	23 700	27 000	37 900	21 800
	% Kv lön	85	85	82	80	77	84	83
	% Kv	42	51	48	54	55	30	50
Östra Mellan-sverige	Kvinnor	17 100	17 800	17 700	20 700	23 500	31 800	19 300
	Män	20 000	20 900	21 200	25 100	30 300	38 200	22 900
	Totalt	18 800	19 400	19 600	22 700	26 400	36 400	21 200
	% Kv lön	85	85	83	82	78	83	84
	% Kv	43	49	45	54	58	28	49
Stockholm	Kvinnor	18 400	19 500	20 000	23 200	27 000	33 000	22 000
	Män	21 400	23 200	24 700	30 200	37 000	40 800	27 700
	Totalt	20 000	21 300	22 400	26 600	31 700	38 300	24 900
	% Kv lön	86	84	81	77	73	81	79
	% Kv	46	52	48	52	53	32	50
Norra Mellan-sverige	Kvinnor	17 000	17 600	17 300	20 000	23 000	32 300	18 700
	Män	19 800	20 600	20 700	24 800	29 800	36 700	22 200
	Totalt	18 600	19 100	19 100	22 200	25 900	35 600	20 500
	% Kv lön	86	85	83	81	77	88	85
	% Kv	42	49	46	55	58	24	49
Mellersta Norrland	Kvinnor	16 800	17 700	17 600	20 400	23 100	30 800	18 900
	Män	20 000	20 200	20 200	24 200	29 100	38 300	21 700
	Totalt	18 700	19 100	19 000	22 300	25 500	36 400	20 400
	% Kv lön	84	88	87	85	79	81	87
	% Kv	41	46	45	49	60	26	47

Tabell 4a. (forts.)

Region		Utbildningsnivå ¹⁾						Samtliga nivåer
		1+2	3	4	5	6	7	
Övre Norrland	Kvinnor	17 000	17 900	17 600	20 100	22 500	31 800	19 200
	Män	19 800	20 500	20 800	23 400	28 400	35 600	22 200
	Totalt	18 700	19 300	19 300	21 600	24 900	34 600	20 700
	% Kv lön	86	87	85	86	79	89	86
	% Kv	41	46	45	54	58	27	50
Alla regioner	Kvinnor	17 400	18 200	18 300	21 400	24 400	32 600	20 000
	Män	20 300	21 400	22 100	26 800	32 500	39 300	24 100
	Totalt	19 100	19 800	20 300	23 900	28 000	37 300	22 100
	% Kv lön	86	85	83	80	75	83	83
	% Kv	42	50	47	53	56	29	49

1) Förklaring till nivåerna finns på sid 55.

Tabell 4b.

Genomsnittlig månadslön efter region, utbildningsnivå och kön inom offentlig sektor 2002

Average monthly salary by region, level of education, and sex in public sector 2002

Region		Utbildningsnivå ¹⁾					7	Samtliga nivåer
		1+2	3	4	5	6		
Sydsverige	Kvinnor	16 400	17 400	16 800	20 200	22 800	32 300	19 400
	Män	18 200	18 900	19 400	22 400	26 700	37 400	23 600
	Totalt	16 800	17 700	17 500	20 800	24 000	35 800	20 500
	% Kv lön	90	92	86	90	85	86	82
	% Kv	75	84	73	71	68	30	73
Småland med öarna	Kvinnor	16 300	17 400	16 800	20 000	22 600	31 900	18 800
	Män	18 300	19 100	19 600	22 200	28 000	38 400	23 100
	Totalt	16 800	17 600	17 500	20 600	24 300	36 600	19 900
	% Kv lön	89	91	86	90	81	83	81
	% Kv	76	86	77	73	68	27	76
Västsvrige	Kvinnor	16 400	17 500	16 800	20 500	22 900	32 200	19 300
	Män	18 300	19 200	19 400	22 800	27 400	38 900	23 500
	Totalt	16 800	17 700	17 500	21 100	24 300	36 700	20 300
	% Kv lön	89	91	86	90	84	83	82
	% Kv	78	85	76	73	70	33	76
Östra Mellan-sverige	Kvinnor	16 400	17 400	16 800	20 300	22 900	31 700	19 300
	Män	18 200	19 000	19 300	22 400	27 300	37 000	23 800
	Totalt	16 800	17 600	17 500	20 900	24 300	35 300	20 500
	% Kv lön	90	91	87	90	84	86	81
	% Kv	77	84	73	72	68	31	74
Stockholm	Kvinnor	17 300	18 200	17 900	21 800	24 700	31 200	21 100
	Män	18 600	20 000	20 800	24 700	28 600	35 900	25 300
	Totalt	17 600	18 500	18 900	22 700	26 000	34 300	22 400
	% Kv lön	93	91	86	88	86	87	84
	% Kv	73	80	65	67	67	35	69
Norra Mellan-sverige	Kvinnor	16 300	17 200	16 700	20 000	22 900	32 000	18 800
	Män	17 900	19 000	19 300	22 600	28 400	36 500	23 000
	Totalt	16 700	17 500	17 400	20 700	24 700	35 200	19 900
	% Kv lön	91	91	87	88	81	88	82
	% Kv	77	84	73	73	68	29	75
Mellersta Norrland	Kvinnor	16 300	17 400	16 800	20 300	23 200	32 000	19 100
	Män	17 900	18 600	18 800	22 500	28 000	38 200	22 500
	Totalt	16 800	17 600	17 400	20 900	24 700	36 700	20 000
	% Kv lön	91	93	89	90	83	84	85
	% Kv	72	80	70	69	67	25	72

Tabell 4b. (forts.)

Region		Utbildningsnivå ¹⁾						Samtliga nivåer
		1+2	3	4	5	6	7	
Övre Norrland	Kvinnor	16 600	17 600	17 100	20 200	22 600	31 900	19 400
	Män	18 000	19 000	19 100	22 200	26 700	35 100	23 100
	Totalt	17 000	17 900	17 700	20 800	24 000	34 200	20 500
	% Kv lön	92	93	89	91	85	91	84
	% Kv	71	81	68	69	65	27	73
Alla regioner	Kvinnor	16 500	17 500	17 000	20 500	23 200	31 700	19 500
	Män	18 300	19 200	19 600	22 900	27 600	36 900	23 800
	Totalt	16 900	17 800	17 700	21 200	24 600	35 300	20 600
	% Kv lön	90	91	87	89	84	86	82
	% Kv	76	84	72	71	68	32	73

1) Förklaring till nivåerna finns på sid 55.

Tabell 4c.

Genomsnittlig månadslön efter region, utbildningsnivå och kön inom **privat sektor** 2002Average monthly salary by region, level of education, and sex in **private sector** 2002

Region		Utbildningsnivå ¹⁾						Samtliga nivåer
		1+2	3	4	5	6	7	
Sydsverige	Kvinnor	17 700	18 400	18 400	21 600	24 900	32 900	19 600
	Män	20 500	21 400	22 100	26 900	33 600	43 700	23 600
	Totalt	19 500	20 400	20 700	24 900	30 100	40 800	22 200
	% Kv lön	86	86	83	80	74	75	83
	% Kv	34	35	39	38	40	27	36
Småland med öarna	Kvinnor	17 400	18 100	17 700	20 600	23 100	..	18 500
	Män	19 600	20 600	20 300	25 400	29 900	40 700	21 300
	Totalt	19 000	19 800	19 400	24 000	27 200	39 200	20 400
	% Kv lön	89	88	87	81	77	..	87
	% Kv	29	30	35	29	40	..	32
Västsvrige	Kvinnor	17 900	18 900	18 900	22 400	25 700	35 400	20 100
	Män	20 500	21 600	22 300	27 800	33 300	40 700	23 900
	Totalt	19 700	20 700	21 000	25 700	30 500	39 300	22 500
	% Kv lön	87	87	85	80	77	87	84
	% Kv	33	34	39	39	37	..	36
Östra Mellan-sverige	Kvinnor	17 500	18 300	18 300	21 500	25 600	32 500	19 300
	Män	20 200	21 100	21 500	26 300	33 400	41 700	22 700
	Totalt	19 300	20 200	20 300	24 600	30 500	40 100	21 600
	% Kv lön	87	87	85	82	77	78	85
	% Kv	34	31	36	36	38	18	34
Stockholm	Kvinnor	18 800	20 100	20 400	23 900	28 800	35 400	22 400
	Män	21 600	23 500	25 100	31 400	39 800	45 900	28 100
	Totalt	20 500	22 000	22 900	27 900	34 700	42 900	25 600
	% Kv lön	87	86	81	76	72	77	80
	% Kv	41	45	46	47	46	29	45
Norra Mellan-sverige	Kvinnor	17 500	18 200	17 700	20 100	23 400	..	18 600
	Män	20 000	20 900	20 900	25 900	31 400	37 000	21 900
	Totalt	19 200	20 100	19 800	23 800	28 400	36 600	20 900
	% Kv lön	88	87	85	78	75	..	85
	% Kv	31	28	34	36	37	..	32
Mellersta Norrland	Kvinnor	17 200	18 300	18 400	21 000	23 000	..	18 700
	Män	20 300	20 500	20 400	25 000	31 000	..	21 500
	Totalt	19 300	19 900	19 800	23 900	28 100	..	20 700
	% Kv lön	85	89	90	84	74	..	87
	% Kv	31	27	33	27	36	..	30

Tabell 4c. (forts.)

Region		Utbildningsnivå ¹⁾					7	Samtliga nivåer
		1+2	3	4	5	6		
Övre Norrland	Kvinnor	17 200	18 400	18 100	19 800	22 100	..	18 800
	Män	20 100	20 800	21 200	24 000	30 900	..	21 900
	Totalt	19 200	20 200	20 200	22 600	27 500	37 800	21 000
	% Kv lön	86	89	86	82	72	..	86
	% Kv	31	25	33	34	39	..	36
Alla regioner	Kvinnor	17 900	19 000	19 100	22 600	26 800	34 600	20 500
	Män	20 500	21 600	22 500	28 100	35 700	43 200	24 200
	Totalt	19 600	20 700	21 100	25 900	32 000	41 000	22 800
	% Kv lön	88	88	85	80	75	80	85
	% Kv	34	35	39	40	42	26	37

1) Förklaring till nivåerna finns på sid 55.

Tabell 5.

Lönespridning efter utbildningsnivå, ålder och kön 2002
Salary dispersion by level of education, age, and sex 2002

Sektor/sector		Sida/page
Samtliga sektorer	All sectors	63
Offentlig sektor	Public sector	66
Privat sektor	Private sector	69

Förklaring till percentiler i tabell 5

Andel anställda som har lika med eller lägre lön än vad respektive mått visar:

10:e percentilen	10 procent
25:e percentilen	25 procent
50:e percentilen	50 procent
75:e percentilen	75 procent
90:e percentilen	90 procent

Utbildningsnivåindelning

- 1 Förgymnasial utbildning, kortare än 9 år
- 2 Förgymnasial utbildning, minst 9 år
- 3 Gymnasial utbildning, högst 2 år
- 4 Gymnasial utbildning, 3 år
- 5 Eftergymnasial utbildning, kortare än 3 år
- 6 Eftergymnasial utbildning, 3 år eller längre
- 7 Forskarutbildning

Tabell 5a.

Lönespridning efter utbildningsnivå, ålder och kön inom **samtliga sektorer, kvinnor 2002**

Salary dispersion by level of education, age, and sex in **all sectors, women 2002**

Utbildningsnivå ¹⁾	Procent till	Kvinnor					Alla åldrar
		18-24	25-34	35-44	45-54	55-64	
1+2	10	12 300	13 800	14 300	14 700	14 900	14 200
	25	13 600	14 700	15 300	15 600	15 600	15 300
	50	15 000	16 200	16 700	17 000	17 000	16 700
	75	17 100	18 300	18 800	19 100	19 000	18 800
	90	20 000	20 900	21 700	21 700	21 500	21 300
3	10	13 000	14 500	15 100	15 400	15 500	15 100
	25	14 000	15 600	16 200	16 400	16 400	16 200
	50	15 300	17 000	17 500	17 700	17 600	17 500
	75	16 900	18 800	19 400	19 500	19 400	19 300
	90	19 000	21 300	21 900	22 000	22 000	21 900
4	10	13 100	14 600	15 200	15 500	15 800	14 100
	25	14 100	15 800	16 500	16 700	17 000	15 500
	50	15 400	17 400	18 100	18 700	19 200	17 200
	75	17 100	19 600	21 000	21 600	22 800	19 800
	90	19 300	22 600	25 000	26 700	27 800	23 500
5	10	13 400	15 300	16 700	17 500	17 600	16 000
	25	14 300	17 000	18 200	18 900	19 400	18 000
	50	16 100	18 900	20 200	20 900	21 300	20 100
	75	19 000	22 000	23 700	24 000	24 700	23 300
	90	22 100	26 100	28 700	28 600	29 000	27 900
6	10	14 500	16 800	18 000	19 000	20 000	17 600
	25	16 100	18 500	20 000	21 300	22 200	19 700
	50	18 000	20 300	22 500	23 600	24 500	22 500
	75	19 500	24 000	28 000	27 000	26 600	26 000
	90	22 200	29 300	37 000	35 400	33 500	33 100
7	10	..	18 200	20 300	23 300	24 400	20 800
	25	..	21 000	25 000	27 900	28 000	25 400
	50	..	25 000	28 900	33 300	32 000	30 000
	75	..	30 000	34 300	44 500	41 500	37 400
	90	..	34 300	42 600	54 800	51 000	48 200
Alla nivåer	10	13 000	14 800	15 400	15 600	15 500	14 900
	25	14 100	16 300	16 700	17 000	16 700	16 400
	50	15 500	18 300	18 800	19 200	18 800	18 500
	75	17 600	21 000	22 000	22 700	22 700	21 700
	90	20 000	25 200	27 500	27 100	26 600	26 200

1) Förklaring till nivåerna finns på sid 62.

Tabell 5a.

Lönespridning efter utbildningsnivå, ålder och kön inom
samtliga sektorer, män 2002Salary dispersion by level of education, age, and sex in **all sectors, men 2002**

Utbildningsnivå ¹⁾	Procent till	Män					Alla åldrar
		18-24	25-34	35-44	45-54	55-64	
1+2	10	12 900	15 000	15 500	16 000	16 100	15 300
	25	14 300	16 500	17 400	17 700	17 600	17 100
	50	16 400	18 500	19 500	19 800	19 600	19 200
	75	18 700	21 200	22 100	22 600	22 300	22 000
	90	21 200	24 100	26 000	27 000	26 400	25 900
3	10	13 400	16 000	16 600	16 500	16 400	16 200
	25	14 800	17 600	18 000	18 000	18 000	17 800
	50	16 500	19 700	20 200	20 300	20 200	20 000
	75	18 400	22 200	23 200	23 800	23 800	23 000
	90	20 800	25 500	27 700	29 400	29 500	27 600
4	10	13 500	15 600	16 600	17 000	17 600	15 000
	25	15 000	17 200	18 600	19 200	20 100	17 000
	50	16 800	19 400	21 500	22 700	24 500	19 800
	75	19 000	22 200	27 000	29 100	31 000	24 200
	90	21 500	26 900	36 600	37 900	39 600	31 800
5	10	13 900	16 400	18 200	18 100	18 800	17 100
	25	15 200	18 900	21 100	21 300	22 000	20 000
	50	17 400	22 500	25 100	25 100	25 200	24 200
	75	20 000	27 500	32 400	32 000	31 400	30 000
	90	23 600	33 700	41 700	41 500	41 400	39 200
6	10	14 300	17 600	19 500	20 200	21 200	18 700
	25	16 300	20 000	23 000	23 500	24 600	22 000
	50	18 900	24 000	30 800	30 200	30 000	27 400
	75	22 500	29 700	41 400	43 000	42 000	37 700
	90	25 500	36 000	52 900	56 100	54 400	50 100
7	10	..	20 500	24 000	26 100	27 600	24 100
	25	..	23 100	28 000	30 900	31 200	29 000
	50	..	27 000	33 700	39 300	39 700	35 500
	75	..	32 500	42 100	50 000	50 300	46 100
	90	..	38 000	50 000	61 000	61 100	56 800
Alla nivåer	10	13 500	16 000	16 800	16 800	16 800	16 000
	25	14 900	17 800	18 700	18 800	18 800	18 000
	50	16 800	20 300	21 700	22 100	22 200	21 000
	75	19 100	24 300	27 500	28 400	28 300	26 000
	90	21 700	30 200	38 200	40 000	39 200	35 400

1) Förklaring till nivåerna finns på sid 62.

Tabell 5a.

Lönespridning efter utbildningsnivå, ålder och kön inom samtliga sektorer, kvinnor och män 2002

Salary dispersion by level of education, age, and sex in all sectors, women and men 2002

Utbildningsnivå ¹⁾	Procent till	Kvinnor och män					Alla åldrar
		18–24	25–34	35–44	45–54	55–64	
1+2	10	12 500	14 300	14 900	15 100	15 200	14 700
	25	13 900	15 600	16 300	16 500	16 400	16 000
	50	15 700	17 600	18 400	18 500	18 300	18 100
	75	18 000	20 100	21 100	21 300	21 000	20 800
	90	20 600	23 200	24 700	25 100	24 600	24 300
3	10	13 200	15 100	15 600	15 700	15 700	15 500
	25	14 300	16 600	17 000	16 900	16 700	16 800
	50	15 800	18 500	18 800	18 600	18 300	18 500
	75	17 800	21 100	21 600	21 400	21 000	21 300
	90	20 000	24 300	25 300	25 400	25 000	25 000
4	10	13 300	15 000	15 600	16 100	16 800	14 500
	25	14 500	16 400	17 000	17 700	19 000	16 100
	50	16 000	18 300	19 400	20 500	22 800	18 400
	75	18 100	21 000	23 400	25 600	29 000	21 900
	90	20 600	25 000	30 300	33 600	37 300	28 000
5	10	13 500	15 800	17 300	17 700	18 000	16 400
	25	14 600	17 700	19 000	19 500	20 000	18 600
	50	16 700	20 500	22 300	22 400	23 000	21 600
	75	19 400	25 000	27 700	27 100	27 100	26 300
	90	22 900	30 600	36 200	35 000	34 400	33 700
6	10	14 500	17 100	18 500	19 500	20 300	18 000
	25	16 200	19 000	20 800	22 000	23 000	20 400
	50	18 000	21 500	25 000	25 000	25 500	24 100
	75	20 100	26 500	34 700	33 600	32 500	30 700
	90	23 400	33 000	46 200	48 000	46 300	42 800
7	10	..	19 400	23 000	25 000	26 500	23 000
	25	..	22 200	26 800	29 900	30 000	27 700
	50	..	26 000	32 000	37 800	37 300	33 500
	75	..	31 500	40 000	48 700	48 500	44 000
	90	..	36 500	48 600	58 300	59 000	54 800
Alla nivåer	10	13 200	15 300	15 900	16 000	15 900	15 300
	25	14 400	17 000	17 500	17 700	17 500	17 000
	50	16 100	19 300	20 100	20 500	20 300	19 700
	75	18 400	22 800	24 700	25 000	25 000	23 900
	90	20 900	28 200	33 400	33 600	33 000	31 000

1) Förklaring till nivåerna finns på sid 62.

Tabell 5b.

Lönespridning efter utbildningsnivå, ålder och kön inom
offentlig sektor, kvinnor 2002Salary dispersion by level of education, age, and sex in **public sector, women 2002**

Utbildningsnivå ¹⁾	Procent	Kvinnor					Alla åldrar
		18–24	25–34	35–44	45–54	55–64	
1+2	10	12 900	13 500	14 000	14 700	14 900	14 100
	25	13 800	14 300	15 000	15 400	15 500	15 200
	50	15 100	15 500	16 000	16 300	16 400	16 100
	75	16 600	17 000	17 400	17 700	17 700	17 500
	90	18 200	18 700	19 000	19 400	19 400	19 200
3	10	13 300	14 500	15 200	15 600	15 600	15 300
	25	14 100	15 500	16 100	16 300	16 300	16 200
	50	15 400	16 600	17 100	17 300	17 300	17 200
	75	16 800	18 000	18 400	18 600	18 500	18 500
	90	18 400	19 600	20 400	20 500	20 500	20 300
4	10	13 200	14 500	15 000	15 400	15 500	14 000
	25	14 000	15 400	16 100	16 400	16 400	15 300
	50	15 100	16 600	17 200	17 500	17 800	16 600
	75	16 600	18 000	18 600	19 100	19 700	18 100
	90	18 200	19 700	20 500	21 300	22 400	20 100
5	10	13 400	15 400	16 900	17 500	17 700	16 500
	25	14 400	17 000	18 100	18 800	19 300	18 100
	50	16 100	18 300	19 400	20 400	21 000	19 800
	75	18 300	20 300	21 800	22 800	23 500	22 100
	90	19 900	22 700	24 700	26 300	26 900	25 300
6	10	15 400	17 000	18 100	19 600	20 500	18 000
	25	16 600	18 200	19 700	21 300	22 400	19 700
	50	18 000	19 500	21 500	23 300	24 500	22 000
	75	19 000	21 200	24 000	25 600	26 100	24 900
	90	20 400	24 000	29 200	30 900	30 600	28 800
7	10	..	18 500	21 200	23 200	24 300	21 000
	25	..	20 000	24 500	27 200	28 000	25 000
	50	..	23 300	27 800	31 500	31 800	29 500
	75	..	26 600	32 000	41 100	39 800	35 600
	90	..	30 000	40 000	50 000	48 900	46 500
Alla nivåer	10	13 200	14 900	15 500	15 800	15 700	15 200
	25	14 100	16 200	16 600	17 000	16 700	16 500
	50	15 500	18 000	18 400	19 000	18 800	18 300
	75	17 200	19 900	20 900	22 300	22 900	21 200
	90	19 000	22 000	24 000	25 700	26 000	24 800

1) Förklaring till nivåerna finns på sid 62.

Tabell 5b.

Lönespridning efter utbildningsnivå, ålder och kön inom
offentlig sektor, män 2002

Salary dispersion by level of education, age, and sex in **public sector, men 2002**

Utbildningsnivå ¹⁾	Percen-til	Män					Alla åldrar
		18–24	25–34	35–44	45–54	55–64	
1+2	10	12 700	14 000	14 900	15 600	15 700	14 700
	25	13 800	15 100	16 100	16 600	16 700	16 200
	50	15 200	16 500	17 500	18 100	18 000	17 600
	75	16 900	18 400	19 600	20 100	20 100	19 700
	90	18 800	20 400	22 000	22 900	22 700	22 200
3	10	13 300	14 900	15 700	16 000	16 000	15 500
	25	14 000	16 100	16 800	17 100	17 100	16 800
	50	15 200	17 700	18 400	18 800	19 000	18 400
	75	16 800	19 600	20 400	21 000	21 500	20 600
	90	18 500	22 000	23 000	24 000	24 900	23 500
4	10	13 200	14 800	16 000	16 500	16 900	14 400
	25	14 000	16 000	17 400	18 200	19 100	16 100
	50	15 200	17 600	19 400	20 400	21 900	18 600
	75	16 900	19 600	21 700	23 800	25 900	21 700
	90	19 000	22 300	25 100	27 900	31 000	26 000
5	10	13 800	15 700	17 400	18 200	19 200	17 000
	25	15 000	17 500	19 100	20 500	22 200	19 200
	50	17 000	19 800	22 000	23 300	24 300	22 500
	75	19 200	23 000	25 000	26 200	26 700	25 500
	90	21 800	26 500	28 500	30 000	31 000	29 100
6	10	14 200	17 200	19 000	20 300	21 700	18 600
	25	16 300	18 700	20 900	22 700	24 200	20 800
	50	18 000	20 300	24 200	25 900	26 700	24 500
	75	19 800	23 200	30 600	33 600	35 000	30 400
	90	22 500	28 000	41 000	47 500	48 000	42 500
7	10	..	19 500	23 500	26 500	27 300	23 800
	25	..	22 000	26 500	30 400	31 200	28 000
	50	..	24 900	30 500	37 300	38 400	33 600
	75	..	28 900	36 500	48 000	48 100	44 000
	90	..	32 700	46 000	56 700	56 800	53 600
Alla nivåer	10	13 200	15 600	16 500	17 000	17 000	16 000
	25	14 100	17 300	18 400	19 200	19 700	18 000
	50	15 600	19 400	21 200	22 800	24 100	21 300
	75	17 500	22 100	25 800	27 700	29 200	26 000
	90	19 700	26 300	32 900	38 000	40 600	34 000

1) Förklaring till nivåerna finns på sid 62.

Tabell 5b.

Lönespridning efter utbildningsnivå, ålder och kön inom offentlig sektor, kvinnor och män 2002

Salary dispersion by level of education, age, and sex in public sector, women and men 2002

Utbildningsnivå ¹⁾	Percen-til	Kvinnor och män					Alla åldrar
		18-24	25-34	35-44	45-54	55-64	
1+2	10	12 800	13 600	14 100	14 800	15 000	14 200
	25	13 800	14 500	15 100	15 600	15 600	15 300
	50	15 100	15 800	16 300	16 700	16 700	16 500
	75	16 700	17 300	17 900	18 300	18 200	18 000
	90	18 300	19 200	20 000	20 400	20 400	20 000
3	10	13 300	14 500	15 200	15 600	15 600	15 300
	25	14 100	15 600	16 200	16 400	16 400	16 200
	50	15 400	16 800	17 300	17 500	17 400	17 300
	75	16 800	18 300	18 800	18 900	18 900	18 800
	90	18 400	20 200	20 800	21 000	21 000	20 900
4	10	13 200	14 500	15 200	15 700	16 000	14 100
	25	14 000	15 500	16 200	16 600	17 200	15 400
	50	15 100	16 800	17 500	18 100	19 500	17 000
	75	16 600	18 300	19 300	20 600	23 100	19 000
	90	18 400	20 300	21 600	24 100	27 900	21 700
5	10	13 500	15 500	17 000	17 700	18 000	16 600
	25	14 600	17 100	18 200	19 000	19 700	18 300
	50	16 400	18 600	19 900	21 000	21 900	20 300
	75	18 500	21 100	22 700	24 000	25 000	23 300
	90	20 400	24 100	25 900	27 500	28 300	26 700
6	10	15 100	17 000	18 400	19 800	20 700	18 000
	25	16 500	18 300	20 000	21 700	22 900	20 000
	50	18 000	19 800	22 000	23 900	25 000	22 700
	75	19 100	21 800	25 800	27 500	27 900	26 000
	90	20 700	25 200	33 300	37 100	38 000	33 000
7	10	..	19 000	23 000	25 100	26 200	23 000
	25	..	21 300	25 600	29 200	30 000	27 000
	50	..	24 000	29 500	35 100	36 000	32 000
	75	..	28 000	35 000	46 200	46 000	41 800
	90	..	31 800	44 000	54 900	55 000	51 600
Alla nivåer	10	13 200	15 000	15 600	16 000	15 900	15 400
	25	14 100	16 500	16 900	17 300	17 100	16 700
	50	15 500	18 300	18 900	19 800	20 000	18 900
	75	17 200	20 500	21 900	23 600	24 600	22 400
	90	19 100	23 400	26 400	28 600	29 600	26 900

1) Förklaring till nivåerna finns på sid 62.

Tabell 5c.

Lönespridning efter utbildningsnivå, ålder och kön inom **privat sektor, kvinnor 2002**Salary dispersion by level of education, age, and sex in **private sector, women 2002**

Utbildningsnivå ¹⁾	Procent till	Kvinnor					Alla åldrar
		18-24	25-34	35-44	45-54	55-64	
1+2	10	12 200	14 000	14 500	14 800	14 800	14 200
	25	13 400	14 800	15 500	15 800	15 800	15 400
	50	15 000	16 600	17 200	17 600	17 600	17 200
	75	17 600	18 700	19 600	19 800	19 800	19 500
	90	20 800	22 000	23 000	22 800	22 700	22 500
3	10	12 900	14 600	15 000	15 200	15 200	14 900
	25	13 700	15 800	16 300	16 700	16 600	16 200
	50	15 200	17 400	18 000	18 500	18 300	18 000
	75	17 000	19 500	20 400	20 900	21 000	20 400
	90	19 400	22 400	23 900	24 600	25 000	24 000
4	10	13 000	14 700	15 500	15 700	16 100	14 200
	25	14 200	16 000	17 000	17 500	18 000	15 600
	50	15 600	17 900	19 200	20 000	20 700	17 800
	75	17 400	20 400	22 600	24 000	25 000	20 800
	90	20 000	24 100	27 500	29 300	30 000	25 200
5	10	13 400	15 200	16 500	17 400	17 500	15 200
	25	14 300	17 000	18 800	19 600	19 500	17 700
	50	16 200	19 600	22 000	22 500	23 000	20 900
	75	19 300	23 400	27 000	26 900	27 000	25 300
	90	23 700	28 300	33 700	33 500	33 300	31 300
6	10	14 300	16 500	17 900	17 600	16 700	16 800
	25	15 500	19 200	21 500	20 800	20 700	20 000
	50	17 900	22 600	26 700	25 300	24 900	24 100
	75	21 000	27 400	34 500	32 900	32 800	30 400
	90	24 000	33 300	43 800	44 000	42 200	39 000
7	10	..	16 500	16 700	23 300	24 600	19 100
	25	..	23 000	27 500	31 800	27 900	26 800
	50	..	28 600	31 100	40 000	35 900	32 000
	75	..	33 000	37 200	53 100	50 300	40 100
	90	..	36 200	45 400	56 100	59 500	54 000
Alla nivåer	10	13 000	14 800	15 300	15 300	15 200	14 700
	25	14 100	16 300	16 900	17 000	16 700	16 200
	50	15 600	18 600	19 400	19 400	18 900	18 600
	75	17 800	22 100	23 700	23 400	22 500	22 300
	90	20 900	27 400	31 000	29 800	28 000	28 200

1) Förklaring till nivåerna finns på sid 62.

Tabell 5c.

Lönespridning efter utbildningsnivå, ålder och kön inom **privat sektor, män 2002**Salary dispersion by level of education, age, and sex in **private sector, men 2002**

Utbildningsnivå ¹⁾	Procent till	Män					Alla åldrar
		18–24	25–34	35–44	45–54	55–64	
1+2	10	12 900	15 000	15 700	16 100	16 200	15 400
	25	14 500	16 700	17 600	17 800	17 700	17 300
	50	16 500	18 700	19 700	19 900	19 800	19 400
	75	18 900	21 300	22 400	22 800	22 500	22 100
	90	21 500	24 300	26 300	27 200	26 800	26 100
3	10	13 400	16 000	16 700	16 600	16 500	16 400
	25	15 000	17 700	18 300	18 100	18 100	18 000
	50	16 600	19 800	20 500	20 600	20 400	20 200
	75	18 500	22 400	23 500	24 200	24 200	23 300
	90	20 900	25 600	28 000	30 100	30 000	28 000
4	10	13 700	15 800	16 800	17 200	17 800	15 100
	25	15 100	17 400	18 800	19 400	20 400	17 100
	50	17 000	19 500	22 100	23 500	25 000	20 000
	75	19 200	22 500	28 200	30 000	32 000	24 700
	90	21 700	27 200	38 400	39 500	41 200	32 500
5	10	14 000	16 600	18 700	18 100	18 300	17 200
	25	15 300	19 400	22 000	22 000	21 800	20 300
	50	17 600	23 300	26 700	27 000	27 300	25 000
	75	20 300	28 400	34 900	35 000	35 600	32 200
	90	23 900	34 900	44 200	45 500	47 100	41 700
6	10	14 400	18 000	20 000	20 000	20 000	18 900
	25	16 200	21 800	26 100	26 000	26 200	23 500
	50	19 400	26 000	35 000	36 500	35 400	30 800
	75	23 000	31 700	45 000	48 800	47 700	41 300
	90	26 100	38 600	58 300	64 500	62 900	54 500
7	10	..	21 400	25 000	25 000	29 300	25 000
	25	..	25 000	32 500	33 700	31 200	30 500
	50	..	30 500	39 000	42 500	43 200	38 900
	75	..	35 600	46 100	54 900	57 000	49 500
	90	..	42 400	55 100	71 900	77 300	64 300
Alla nivåer	10	13 500	16 000	16 900	16 800	16 800	16 000
	25	15 000	17 900	18 700	18 700	18 600	18 000
	50	17 000	20 500	21 800	21 900	21 600	20 900
	75	19 300	24 700	28 000	28 700	28 000	26 000
	90	22 000	30 900	39 200	40 200	38 900	35 700

1) Förklaring till nivåerna finns på sid 62.

Tabell 5c.

Lönespridning efter utbildningsnivå, ålder och kön inom **privat sektor, kvinnor och män 2002**Salary dispersion by level of education, age, and sex in **private sector, women and men 2002**

Utbildningsnivå ¹⁾	Procent till	Kvinnor och män					Totalt
		18-24	25-34	35-44	45-54	55-64	
1+2	10	12 500	14 500	15 000	15 300	15 400	14 800
	25	13 900	16 000	16 800	17 000	17 000	16 500
	50	16 000	18 000	19 000	19 100	19 000	18 600
	75	18 500	20 700	21 600	21 900	21 600	21 300
	90	21 000	23 800	25 300	26 100	25 500	25 000
3	10	13 100	15 400	15 900	15 800	15 800	15 600
	25	14 400	17 000	17 500	17 500	17 300	17 300
	50	16 000	19 100	19 800	19 800	19 600	19 500
	75	18 100	21 700	22 600	23 000	22 800	22 400
	90	20 600	25 000	26 900	28 100	28 100	26 700
4	10	13 300	15 100	16 000	16 500	17 300	14 700
	25	14 700	16 800	17 700	18 700	19 900	16 500
	50	16 400	18 900	20 500	21 800	24 200	19 000
	75	18 500	21 700	25 000	27 900	30 400	23 000
	90	21 100	26 000	33 500	36 400	39 200	29 900
5	10	13 500	15 900	17 600	17 600	18 000	16 100
	25	14 600	18 200	20 500	20 600	20 400	19 000
	50	16 800	21 800	25 000	25 000	25 000	23 200
	75	19 900	26 700	31 900	32 200	32 000	29 500
	90	23 800	32 800	41 000	41 800	42 000	38 300
6	10	14 300	17 300	19 000	18 800	18 700	17 800
	25	15 700	20 200	23 600	23 000	23 500	21 500
	50	18 300	24 600	31 300	31 000	31 400	27 300
	75	22 000	30 000	41 100	43 200	43 200	37 000
	90	25 000	36 000	52 800	58 000	56 600	49 300
7	10	..	20 800	23 000	25 000	27 500	23 600
	25	..	25 000	30 000	33 400	30 000	29 500
	50	..	30 000	36 400	42 000	42 200	37 000
	75	..	35 000	44 600	54 600	55 400	47 600
	90	..	40 500	52 700	67 400	73 900	60 000
Alla nivåer	10	13 200	15 400	16 000	16 000	15 900	15 200
	25	14 500	17 200	18 000	18 000	17 800	17 200
	50	16 400	19 900	20 900	20 900	20 500	20 000
	75	18 700	23 900	26 300	26 300	25 700	24 700
	90	21 500	29 800	36 200	36 900	35 000	33 000

1) Förklaring till nivåerna finns på sid 62.

Tabell 6.

Genomsnittlig månadslön och kompletterande information efter utbildning 2002

Average monthly salary and additional information by education 2002

Förklaring till förkortningar i tabell 6

% Kv	Andel kvinnor
Åld	Genomsnittlig ålder
% Pr	Andel som tjänstgör inom privat sektor
% Kv lön	Kvinnors lön i procent av mäns lön
D	Relativ lönespridning (standardavvikelse/medellön) i procent. Standardavvikelsen anger lörens spridning inom respektive redovisningsgrupp.
Mlön	Genomsnittlig månadslön

Tabell 6.
Genomsnittlig månadslön och kompletterande information
efter utbildning 2002
Average monthly salary and additional information by education 2002

Utbildning		Antal	%Kv	Åld	%Pr	%Kv lön	D	Mlön
<i>Allmän grundutbildning</i>								
Folkskoleutb. och motsvarande	Kvinnor	74 300	40	55	63	85	17	17 100
	Män	109 600		56	91		24	20 200
	Totalt	183 900		56	80		24	18 900
Grundskoleutbildning och motsvarande	Kvinnor	151 400	43	41	66	86	22	17 600
	Män	198 300		40	92		30	20 400
	Totalt	349 700		41	81		29	19 200
Samhällsvetenskaplig, social o. humanistisk gymnasieutb.	Kvinnor	171 700	66	37	61	86	26	18 300
	Män	86 800		35	84		44	21 200
	Totalt	258 500		36	69		35	19 300
Naturvetenskaplig gymnasieutbildning	Kvinnor	16 900	36	30	71	81	36	18 300
	Män	29 400		33	87		49	22 500
	Totalt	46 300		32	81		47	21 000
<i>Pedagogik och lärarutbildning</i>								
Gymnasial utbildning inom pedagogiska området	Kvinnor	890	42	42	52	91	24	18 000
	Män	1 200		45	82		23	19 700
	Totalt	2 100		44	69		24	19 000
Minst 20 högskolepoäng inom pedagogik, ej examen	Kvinnor	18 400	71	31	40	93	23	18 600
	Män	7 500		31	45		25	19 900
	Totalt	25 800		31	42		24	19 000
Förskolläraryt utbildning	Kvinnor	58 900	94	44	16	94	17	19 600
	Män	3 500		44	28		23	20 800
	Totalt	62 400		44	17		18	19 600
Fritidspedagogutbildning	Kvinnor	11 700	73	42	12	92	17	19 400
	Män	4 400		42	26		26	20 900
	Totalt	16 100		42	16		21	19 800
Läraryt utbildning för grundskolans lägre åldrar	Kvinnor	38 200	80	46	9	93	15	22 400
	Män	9 300		47	16		25	24 000
	Totalt	47 400		46	10		18	22 700
Ämnesläraryt utbildning, allmänna ämnen	Kvinnor	22 100	56	46	14	92	19	23 800
	Män	17 200		48	17		29	25 800
	Totalt	39 200		47	16		25	24 700
Utbildning för lärare i praktiskt-estetiskt ämne	Kvinnor	13 000	58	47	17	96	17	22 300
	Män	9 600		46	22		24	23 300
	Totalt	22 600		47	19		20	22 700
Specialläraryt utbildning	Kvinnor	10 300	84	53	7	94	13	24 300
	Män	2 000		54	9		20	25 700
	Totalt	12 400		53	7		15	24 500
Yrkesläraryt utbildning	Kvinnor	9 300	60	52	25	104	33	25 500
	Män	6 200		52	24		21	24 600
	Totalt	15 600		52	25		29	25 200
Övrig eftergymnasial utb. inom pedagogik/läraryt.	Kvinnor	6 300	66	44	30	92	28	21 600
	Män	3 200		47	47		46	23 500
	Totalt	9 500		45	36		36	22 200

Tabell 6. (forts.)

Utbildning		Antal	%Kv	Åld	%Pr	%Kv lön	D	Mlön
<i>Humaniora och konst</i>								
Estetisk utbildning på gymnasial nivå	Kvinnor	14 500	64	27	72	88	24	16 700
	Män	8 000		34	80		26	18 900
	Totalt	22 600		30	75		25	17 500
Gymnasial utbildning för medieproduktion	Kvinnor	8 000	49	28	78	88	25	17 200
	Män	8 300		32	90		29	19 500
	Totalt	16 300		30	84		28	18 400
Minst 20 högskolepoäng inom humaniora/konst ej examen	Kvinnor	21 400	68	34	65	92	26	19 300
	Män	10 000		34	68		37	20 900
	Totalt	31 500		34	66		31	19 800
Humanistisk högskoleutb. (minst 3 år)	Kvinnor	11 700	65	46	44	91	34	23 700
	Män	6 400		46	47		43	26 000
	Totalt	18 200		46	45		38	24 500
Konstnärlig eftergymnasial utbildning	Kvinnor	4 600	54	43	63	90	27	21 200
	Män	4 000		45	61		33	23 700
	Totalt	8 600		44	62		31	22 400
Medieproduktion, eftergymn. utbildning	Kvinnor	1 200	43	38	82	78	36	20 800
	Män	1 500		40	88		37	26 900
	Totalt	2 700		39	86		39	24 200
Teologisk högskoleutbildning (minst 3 år)	Kvinnor	1 700	32	44	83	94	21	23 900
	Män	3 600		47	88		27	25 500
	Totalt	5 400		46	86		25	25 000
Övrig eftergymnasial utb. inom humaniora och konst	Kvinnor	1 700	63	44	64	..	24	19 700
	Män	1 000		42	78	
	Totalt	2 700		43	69		44	22 300
<i>Samhällsvetenskap, juridik, handel, administration</i>								
Handelsgymnasium/3-årig ekonomisk linje på gymn.	Kvinnor	64 300	60	41	78	78	33	20 900
	Män	42 100		40	90		53	26 800
	Totalt	106 400		41	83		46	23 300
Yrkesinriktad utb. på gymn. nivå inom handel o. adm.	Kvinnor	179 200	73	44	64	84	24	18 700
	Män	66 500		41	89		40	22 400
	Totalt	245 700		43	71		32	19 700
Minst 20 högskolep. inom samhällsv./ekonomi/juridik, ej examen	Kvinnor	37 900	58	33	68	82	34	21 100
	Män	27 600		34	80		50	25 800
	Totalt	65 500		33	73		45	23 100
Biblioteks- o. informationsvet. högskoleutb. (minst 3 år)	Kvinnor	3 800	79	48	11	96	19	21 900
	Män	990		48	15		21	22 800
	Totalt	4 800		48	12		19	22 100
Ekonomutbildning (högskoleutb. minst 3 år)	Kvinnor	23 300	42	38	80	72	53	30 600
	Män	31 700		41	85		84	42 500
	Totalt	55 100		40	83		79	37 500
Högskoleutb. för organisation, administration o. förvaltning (minst 3 år)	Kvinnor	7 600	62	44	43	88	37	29 100
	Män	4 700		46	44		44	33 200
	Totalt	12 300		45	44		41	30 600
Juridisk högskoleutbildning (minst 3 år)	Kvinnor	9 500	45	39	44	81	39	30 000
	Män	11 500		44	56		54	37 300
	Totalt	21 000		42	51		51	34 000

Tabell 6. (forts.)

Utbildning		Antal	%Kv	Åld	%Pr	%Kv lön	D	Mlön
Journalist- och medieutbildning (eftergymnasial)	Kvinnor	3 300	62	40	77	84	31	25 800
	Män	2 000		46	81		38	30 600
	Totalt	5 300		42	78		36	27 600
Psykolog- och psykoterapeututbildning	Kvinnor	6 500	66	47	17	91	29	25 400
	Män	3 300		48	32		27	27 900
	Totalt	9 800		47	22		28	26 200
Samhälls- och beteendevetenskaplig högskoleutbildning (minst 3 år)	Kvinnor	11 300	46	46	38	74	40	26 200
	Män	13 400		51	53		57	35 600
	Totalt	24 700		49	46		55	31 300
Övrig eftergymn. utbildning inom samhällsv., juridik, handel o. administration	Kvinnor	28 800	56	45	68	70	39	23 100
	Män	22 500		46	87		56	32 800
	Totalt	51 300		45	76		53	27 400
<i>Naturvetenskap, matematik, data</i>								
Yrkesinr. utb. gymn. nivå inom naturvet./matematik/data	Kvinnor	5 500	61	38	72	81	24	18 700
	Män	3 500		37	87		45	23 100
	Totalt	9 000		38	78		38	20 400
Minst 20 högskolep. inom naturvet./matematik/data, ej examen	Kvinnor	7 400	38	31	68	88	31	21 200
	Män	11 900		33	79		36	24 300
	Totalt	19 300		33	75		35	23 100
Programmerar- o. systemerarutb. (eftergymnasial)	Kvinnor	8 100	38	38	82	85	34	27 600
	Män	12 900		40	88		37	32 600
	Totalt	21 000		40	85		37	30 700
Naturvetenskaplig högskoleutbildning (minst 3 år)	Kvinnor	9 600	37	40	46	81	40	26 000
	Män	16 100		44	53		43	32 200
	Totalt	25 800		42	50		44	29 900
Övrig eftergymnasial utb. inom naturvet./matematik/data	Kvinnor	1 100	32	38	59	87	46	22 700
	Män	2 300		41	72		50	26 000
	Totalt	3 400		40	68		49	25 000
<i>Teknik och tillverkning</i>								
Tekniskt gymnasium, 2-3 år	Kvinnor	4 100	5	46	76	79	32	21 900
	Män	74 100		50	89		39	27 800
	Totalt	78 300		50	88		39	27 500
Byggtutbildning vid gymnasium eller yrkesskola	Kvinnor	1 000	1	38	68	81	17	17 200
	Män	71 300		37	92		22	21 200
	Totalt	72 300		37	92		22	21 200
Elektro- o. datateknisk utb. vid gymnasium eller yrkesskola	Kvinnor	3 200	3	40	79	87	23	18 900
	Män	102 000		37	93		28	21 700
	Totalt	105 200		37	93		28	21 700
Fordons- o. farkostutb. vid gymnasium eller yrkesskola	Kvinnor	1 200	2	35	78	89	20	17 900
	Män	66 800		35	94		23	20 100
	Totalt	68 000		35	94		23	20 000
Textil- o. konfektionsutb. vid gymnasium eller yrkesskola	Kvinnor	11 400	92	44	65	95	22	18 300
	Män	1 000		46	90		29	19 300
	Totalt	12 400		44	67		23	18 400
Livsmedelsutbildning vid gymnasium eller yrkesskola	Kvinnor	3 400	36	30	72	86	16	16 800
	Män	6 100		34	94		25	19 500
	Totalt	9 500		33	86		24	18 500

Tabell 6. (forts.)

Utbildning		Antal	%Kv	Åld	%Pr	%Kv lön	D	Mlön
Processutbildning vid gymnasium eller yrkesskola	Kvinnor	570	12	38	78	86	21	19 200
	Män	4 200		36	96		26	22 300
	Totalt	4 700		36	94		26	21 900
Energi- o. VVS-utbildning vid gymnasium eller yrkesskola	Kvinnor	180	1	34	67	90	21	19 100
	Män	17 600		37	91		23	21 200
	Totalt	17 800		37	91		23	21 200
Träutbildning vid gymnasium eller yrkesskola	Kvinnor	960	6	39	70	87	17	17 200
	Män	15 300		40	90		21	19 800
	Totalt	16 300		40	89		21	19 700
Verkstadsutbildning vid gymnasium eller yrkesskola	Kvinnor	6 200	5	42	74	89	18	17 800
	Män	109 600		39	94		21	20 000
	Totalt	115 900		39	93		21	19 900
Övrig gymnasial utbildning inom teknik och tillverkning	Kvinnor	10 000	14	50	62	84	23	18 400
	Män	63 500		52	92		29	21 900
	Totalt	73 600		51	88		29	21 400
Minst 20 högskolepoäng inom teknik, ej examen	Kvinnor	7 800	23	28	79	87	26	19 900
	Män	26 300		29	89		28	22 800
	Totalt	34 100		29	87		28	22 100
Arkitekt- o. landskapsarkitektutbildning	Kvinnor	96	26	26 900
	Män		29	28 100
	Totalt	3 000		47	59		28	27 500
Civilingenjörsubt.; väg- o. vatten, byggnad, lantmäteri	Kvinnor	2 700	25	37	65	83	60	30 500
	Män	8 100		44	72		42	36 700
	Totalt	10 800		42	71		47	35 100
Civilingenjörsubt.; maskin, fordon/farkost, industriell ekonomi	Kvinnor	2 800	13	35	88	81	33	33 000
	Män	18 500		41	91		69	40 600
	Totalt	21 200		40	91		67	39 700
Civilingenjörsubt.; elektroteknik, teknisk fysik o. data	Kvinnor	2 300	9	36	85	83	31	33 800
	Män	23 000		41	89		54	40 600
	Totalt	25 300		40	89		54	40 000
Civilingenjörsubt.; kemi- o. bioteknik, material- o. bergsteknik	Kvinnor	3 300	35	37	80	86	43	32 400
	Män	6 200		41	84		48	37 500
	Totalt	9 500		40	83		47	35 700
Civilingenjörsubt.; okänd inriktning	Kvinnor	82	32	31 300
	Män	2 800		49	84		43	38 300
	Totalt	3 500		49	83		42	36 800
Ingenjörsubt.; väg- o. vatten, byggnad, lantmäteri (eftergymnasial)	Kvinnor	2 200	16	35	74	86	26	23 300
	Män	11 500		39	82		30	27 200
	Totalt	13 800		39	81		30	26 600
Ingenjörsubt.; maskin, fordon/farkost, industriell ekonomi (eftergymnasial)	Kvinnor	2 300	9	36	90	84	27	23 800
	Män	22 700		39	94		37	28 400
	Totalt	25 000		39	94		36	27 900
Ingenjörsubt.; elektroteknik, teknisk fysik o. data (eftergymnasial)	Kvinnor	3 600	9	35	87	84	26	24 700
	Män	35 900		38	93		38	29 400
	Totalt	39 500		37	92		37	29 000
Ingenjörsubt.; kemi- o. bioteknik, material o. bergsteknik (eftergymnasial)	Kvinnor	2 500	47	37	85	80	27	23 000
	Män	2 800		40	89		41	28 600
	Totalt	5 300		39	88		38	26 000
Ingenjörsubt.; okänd inriktning (eftergymnasial)	Kvinnor	1 900	9	41	81	79	30	23 200
	Män	19 200		45	91		41	29 400
	Totalt	21 100		44	90		41	28 800

Tabell 6. (forts.)

Utbildning		Antal	%Kv	Åld	%Pr	%Kv lön	D	Mlön
Övrig eftergymnasial utbildning inom teknik och tillverkning	Kvinnor	2 400	12	37	75	84	34	20 800
	Män	17 000		41	91		45	24 600
	Totalt	19 400		41	89		44	24 200
<i>Lant- och skogsbruk samt djursjukvård</i>								
Gymnasial utb. inom lant- och skogsbruk/djursjukvård	Kvinnor	10 400	27	32	68	88	19	16 900
	Män	28 500		40	90		23	19 300
	Totalt	38 800		38	84		23	18 600
Minst 20 högskolep. inom lant- o. skogsbruk/djursjukv., ej examen	Kvinnor	390	52	28	57	99	27	18 600
	Män	350		29	67		24	18 800
	Totalt	740		28	62		26	18 700
Jordbruksvetenskap. högskoleutb. (minst 3 år)	Kvinnor	1 300	47	40	41	78	26	24 800
	Män	1 500		46	52		47	31 700
	Totalt	2 800		43	47		43	28 500
Skogsvetenskap. högskoleutb. (minst 3 år)	Kvinnor	270	17	39	54	82	30	26 900
	Män	1 300		43	65		44	32 800
	Totalt	1 600		42	63		44	31 800
Veterinärutbildning	Kvinnor	740	56	40	19	84	29	26 800
	Män	570		47	25		33	32 100
	Totalt	1 300		43	21		32	29 200
Övrig eftergymn. utb. inom lant- o. skogsbruk/djursjukv.	Kvinnor	1 000	18	37	66	78	21	19 400
	Män	4 600		46	74		32	24 900
	Totalt	5 600		44	73		32	24 000
<i>Hälso- och sjukvård, social omsorg</i>								
Gymnasial utb. med inriktning mot barn o. ungdom	Kvinnor	65 700	89	38	32	95	17	16 900
	Män	8 500		28	62		26	17 700
	Totalt	74 200		37	35		19	17 000
Omvårdnads- o. omsorgsutb. på gymnasial nivå	Kvinnor	142 200	92	43	22	94	14	18 000
	Män	12 000		40	38		20	19 100
	Totalt	154 200		43	23		15	18 100
Tandvårdsutbildning på gymnasial nivå	Kvinnor	11 600	95	46	47	85	15	17 900
	Män	650		43	84		26	21 100
	Totalt	12 200		46	49		16	18 100
Övrig gymn. utb. inom hälso- o. sjukvård/social omsorg	Kvinnor	16 300	86	49	39	86	19	18 300
	Män	2 800		45	54		26	21 300
	Totalt	19 000		49	41		22	18 800
Minst 20 högskolep. inom hälso- o. sjukvård/social omsorg, ej examen	Kvinnor	10 200	81	31	35	95	18	18 900
	Män	2 400		32	39		26	19 900
	Totalt	12 600		31	36		20	19 100
Apotekarutbildning	Kvinnor	1 500	66	41	88	82	35	32 900
	Män	800		47	84		53	40 100
	Totalt	2 300		43	87		45	35 400
Arbetsterapeututbildning	Kvinnor	7 300	96	43	12	98	14	20 300
	Män	290		41	12		16	20 700
	Totalt	7 600		43	12		14	20 300

Tabell 6. (forts.)

Utbildning		Antal	%Kv	Åld	%Pr	%Kv lön	D	Mlön
Biomedicinsk analytiker- o. laboratorieassistentutb.	Kvinnor	10 900	92	47	36	94	21	21 300
	Män	950		43	53		30	22 500
	Totalt	11 800		47	37		22	21 400
Fritidsledarutbildning (eftergymnasial)	Kvinnor	5 700	50	39	37	89	19	18 500
	Män	5 600		42	40		31	20 700
	Totalt	11 300		40	38		27	19 600
Läkarutbildning	Kvinnor	13 200	41	45	27	85	34	40 000
	Män	19 200		47	27		35	47 000
	Totalt	32 300		46	27		36	44 100
Receptarieutbildning	Kvinnor	5 500	98	50	98	93	19	24 800
	Män	120		46	97		31	26 600
	Totalt	5 700		50	98		20	24 900
Sjukgymnastutbildning	Kvinnor	7 500	79	42	31	102	24	21 700
	Män	2 000		41	48		18	21 300
	Totalt	9 500		42	35		23	21 600
Sjuksköterskeutbildning	Kvinnor	87 700	90	45	24	92	19	23 200
	Män	9 300		42	29		26	25 300
	Totalt	97 000		45	24		20	23 400
Social serviceutbildning	Kvinnor	7 900	91	44	11	99	19	21 900
	Män	820		45	26		24	22 100
	Totalt	8 700		44	12		20	21 900
Socionomutbildning	Kvinnor	18 200	79	45	15	87	22	23 100
	Män	4 900		47	23		43	26 600
	Totalt	23 200		45	16		30	23 800
Tandhygienistutbildning	Kvinnor	3 600	99	42	60	..	16	20 600
	Män
	Totalt	3 700		42	60		16	20 600
Tandläkarutbildning	Kvinnor	3 200	56	45	35	88	22	30 800
	Män	2 500		48	30		29	34 900
	Totalt	5 700		46	33		26	32 600
Övrig eftergymn. utb. inom hälso o. sjukv./social omsorg	Kvinnor	9 900	74	41	30	86	26	21 800
	Män	3 400		42	36		38	25 500
	Totalt	13 400		41	32		31	22 800
<i>Tjänster</i>								
Hotell- o. restaurangutb. på gymnasial nivå	Kvinnor	32 900	64	35	60	88	18	16 900
	Män	18 700		32	89		29	19 100
	Totalt	51 600		34	70		24	17 700
Transportutb. på gymnasial nivå	Kvinnor	9 400	23	50	86	94	21	18 700
	Män	32 400		41	94		26	19 900
	Totalt	41 800		43	92		25	19 600
Övrig gymnasial utb. inom tjänsteområdet	Kvinnor	59 900	82	43	52	81	18	17 500
	Män	13 000		46	53		29	21 600
	Totalt	72 800		44	52		23	18 200
Minst 20 högskolep. inom tjänsteområdet, ej examen	Kvinnor	1 700	63	28	68	95	20	19 200
	Män	1 000		30	64		25	20 300
	Totalt	2 700		29	66		22	19 600
Yrkesmilitärutb. på efter- gymnasial nivå	Kvinnor	430	3	33	11	78	32	23 500
	Män	15 400		42	23		44	30 000
	Totalt	15 800		42	23		44	29 800

Tabell 6. (forts.)

Utbildning		Antal	%Kv	Åld	%Pr	%Kv lön	D	Mlön
Polisutbildning	Kvinnor	2 900	18	41	6	94	15	24 200
	Män	13 700		48	7		21	25 700
	Totalt	16 700		47	6		21	25 400
Transportutbildning på eftergymnasial nivå	Kvinnor	570	16	40	86	89	48	30 400
	Män	3 000		46	85		54	34 100
	Totalt	3 600		45	85		53	33 500
Övrig eftergymnasial utb. inom tjänsteområdet	Kvinnor	4 300	57	36	61	88	28	21 300
	Män	3 300		41	62		40	24 200
	Totalt	7 600		38	62		35	22 500
<i>Alla utbildningar</i>	Kvinnor	1 744 400	49	42	50	83	32	20 000
	Män	1 790 800		41	82		50	24 100
	Totalt	3 535 200		41	66		45	22 100

Tabell 7.

Genomsnittlig månadslön och konfidensintervall efter yrkesgrupp 2002

Average monthly salary and confidence interval by occupational group 2002

Sektor/sector		Sida/page
Samtliga sektorer	All sectors	81
Offentlig sektor	Public sector	89
Privat sektor	Private sector	95

Förklaring till förkortningar och begrepp i tabell 7

95 % konfidensintervall Ett sätt att få en uppskattning om tillförlitligheten i en skattning är att beräkna ett så kallat konfidensintervall runt skattningen. Det beräknade intervallet täcker med 95 procents säkerhet det värde som skulle ha erhållits vid en totalundersökning.

För vissa yrkesgrupper finns det ej något konfidensintervall redovisat. Det beror på att dessa yrkesgrupper endast finns inom offentlig sektor som är totalundersökt.

Ej stv Ej standardvägd

Stv Standardvägd. Månadslönen för respektive kön är standardvägd (Stv) med avseende på skillnader i ålder, utbildning, arbetstid och sektor mellan kvinnor och män. Dessa faktorer antas påverka lönen. Beräkningen görs för att ta hänsyn till kvinnors och mäns olika fördelningar på dessa variabler.

Detta innebär att genomsnittlig månadslön beräknas för varje grupp. Som vikt har totala antalet anställda inom varje grupp använts. Gruppen bildas av kombinationer av åldersgrupper (4 st.), utbildningsgrupper (2 st.), arbetstidsgrupper (2 st.) och sektorsgrupper (2 st.) inom varje yrkesgrupp vilket innebär att totalen blir standardvägd på yrke.

Tabell 7a.

Genomsnittlig månadslön och konfidensintervall efter yrkesgrupp inom **samtliga sektorer** 2002Average monthly salary and confidence interval by occupational group in **all sectors** 2002

Yrkesgrupp		Antal	95 % konf. intervall	Genom- snittlig månads- lön	95 % konf. intervall	Kv lön i % av mäns lön	
						Ej stv	Stv
Administratörer i intresseorg.	Kvinnor	2 900	± 500	25 800	± 1 900	88	90
	Män	3 900	± 600	29 400	± 1 200		
	Totalt	6 800	± 900	27 900	± 1 200		
Administratörer i offentlig förvaltning	Kvinnor	20 400	± 200	24 100	± 100	89	92
	Män	15 700	± 100	27 000	± 100		
	Totalt	36 100	± 200	25 400	± 100		
Arbetsledare, privat sektor	Kvinnor	3 600	± 300	25 100	± 500	96	94
	Män	26 500	± 1 100	26 100	± 200		
	Totalt	30 100	± 1 200	26 000	± 200		
Arkivarier, bibliotekarier m.fl.	Kvinnor	6 500	± 400	21 300	± 200	94	95
	Män	2 700	± 300	22 600	± 500		
	Totalt	9 200	± 600	21 600	± 300		
Barnmorskor m.fl.	Kvinnor	31 900	± 1 500	23 700	± 200	93	92
	Män	2 800	± 400	25 500	± 700		
	Totalt	34 800	± 1 800	23 900	± 200		
Behandlingsass., fritidsledare m.fl.	Kvinnor	18 300	± 1 100	18 900	± 200	100	98
	Män	12 000	± 1 900	18 900	± 400		
	Totalt	30 200	± 2 600	18 900	± 300		
Biblioteks- assistenter m.fl.	Kvinnor	4 900	± 200	16 900	± 100	98	100
	Män	1 300	± 100	17 300	± 300		
	Totalt	6 200	± 200	17 000	± 100		
Biomedicinska analytiker	Kvinnor	9 500	± 900	20 800	± 300	97	93
	Män	1 100	± 100	21 400	± 400		
	Totalt	10 500	± 900	20 800	± 300		
Bokförings- och redovisningsass.	Kvinnor	55 900	± 2 900	19 500	± 200	91	92
	Män	7 300	± 1 000	21 400	± 600		
	Totalt	63 300	± 3 400	19 700	± 200		
Brevbärare m.fl.	Kvinnor	10 000	± 600	16 700	± 200	97	99
	Män	15 100	± 700	17 200	± 100		
	Totalt	25 100	± 1 200	17 000	± 100		
Byggnads- och anläggningsarbetare	Kvinnor	750	± 300	18 200	± 1 100	84	84
	Män	74 800	± 8 200	21 700	± 300		
	Totalt	75 600	± 8 300	21 700	± 300		

Tabell 7a. (forts.)

Yrkesgrupp		Antal	95 % konf. intervall	Genom- snittlig månads- lön	95 % konf. intervall	Kv lön i % av mäns lön	
						Ej stv	Stv
Byggnads- hantverkare	Kvinnor	4 300	± 300	16 500	± 200	83	85
	Män	76 700	± 4 800	19 800	± 200		
	Totalt	81 000	± 4 800	19 600	± 200		
Chefer för mindre företag och enheter	Kvinnor	15 200	± 1 800	24 800	± 1 400	90	95
	Män	40 200	± 3 200	27 500	± 1 000		
	Totalt	55 400	± 3 700	26 700	± 800		
Chefer för särskilda funktioner	Kvinnor	14 600	± 900	36 500	± 1 000	84	85
	Män	40 900	± 1 600	43 600	± 800		
	Totalt	55 500	± 2 000	41 700	± 700		
Civilingenjörer, arkitekter m.fl.	Kvinnor	9 600	± 1 200	28 200	± 800	86	88
	Män	42 300	± 4 900	32 900	± 800		
	Totalt	51 900	± 5 700	32 000	± 700		
Dataspecialister	Kvinnor	17 600	± 1 200	29 900	± 400	90	91
	Män	53 700	± 4 100	33 400	± 700		
	Totalt	71 200	± 4 800	32 500	± 600		
Datatekniker och dataoperatörer	Kvinnor	8 100	± 1 100	22 500	± 600	90	89
	Män	30 800	± 3 100	25 000	± 700		
	Totalt	38 900	± 3 900	24 500	± 600		
Djuruppfödare och djurskötare	Kvinnor	3 400	± 800	15 700	± 500	93	94
	Män	2 700	± 600	17 000	± 700		
	Totalt	6 000	± 1 100	16 300	± 500		
Drejare, glashytte- arb., dekorations- målare m.fl.	Kvinnor	1 200	± 300	17 700	± 700	100	97
	Män	..	± ..	17 700	± 900		
	Totalt	3 400	± 1 100	17 700	± 700		
Drift- och verksam- hetschefer	Kvinnor	15 200	± 900	29 000	± 500	84	84
	Män	33 500	± 1 800	34 400	± 600		
	Totalt	48 700	± 2 300	32 700	± 500		
Driftmaskinister m.fl.	Kvinnor	130	± 100	20 800	± 300	96	94
	Män	4 900	± 400	21 600	± 300		
	Totalt	5 000	± 400	21 600	± 300		
Elmontörer, tele- och elektronikrep.	Kvinnor	3 200	± 600	18 200	± 500	88	88
	Män	26 200	± 2 500	20 800	± 300		
	Totalt	29 400	± 2 600	20 500	± 300		
Finmekaniker m.fl.	Kvinnor	..	± ..	17 200	± 1 600	91	95
	Män	2 900	± 900	19 000	± 800		
	Totalt	3 300	± 900	18 700	± 800		

Tabell 7a. (forts.)

Yrkesgrupp		Antal	95 % konf. intervall	Genom- snittlig månads- lön	95 % konf. intervall	Kv lön i % av mäns lön	
						Ej stv	Stv
Fordonsförare	Kvinnor	6 100	± 800	17 700	± 400	96	96
	Män	85 700	± 5 100	18 500	± 200		
	Totalt	91 800	± 5 400	18 400	± 200		
Frisörer och annan servicepersonal	Kvinnor	6 300	± 900	17 900	± 400	94	97
	Män	2 400	± 400	19 000	± 400		
	Totalt	8 700	± 1 000	18 200	± 300		
Företagsek., personaltjm. m.fl.	Kvinnor	41 300	± 3 000	27 700	± 800	77	82
	Män	38 900	± 2 800	35 800	± 900		
	Totalt	80 200	± 5 000	31 600	± 700		
Förskollärare och fritidspedagoger	Kvinnor	61 200	± 1 300	18 600	± 100	102	100
	Män	5 400	± 200	18 300	± 300		
	Totalt	66 600	± 1 300	18 600	± 100		
Försäljare, demon- stratörer m.fl.	Kvinnor	103 100	± 7 900	17 700	± 200	95	94
	Män	48 900	± 4 200	18 500	± 300		
	Totalt	152 000	± 10 100	18 000	± 200		
Gjutare, svetsare, plåtslagare m.fl.	Kvinnor	700	± 300	19 500	± 1 900	100	96
	Män	29 400	± 3 900	19 500	± 300		
	Totalt	30 100	± 4 000	19 500	± 300		
Godshanterare och expressbud	Kvinnor	750	± 200	18 200	± 400	89	89
	Män	8 800	± 1 200	20 500	± 500		
	Totalt	9 500	± 1 200	20 300	± 400		
Grafiker m.fl.	Kvinnor	2 500	± 500	19 600	± 600	90	90
	Män	4 500	± 900	21 700	± 800		
	Totalt	7 000	± 1 200	21 000	± 700		
Grundskollärare	Kvinnor	62 800	± 900	21 300	± 100	101	100
	Män	22 000	± 500	21 100	± 100		
	Totalt	84 800	± 1 300	21 200	± 100		
Gymnasielärare m.fl.	Kvinnor	28 300	± 700	22 500	± 100	99	99
	Män	26 700	± 800	22 700	± 100		
	Totalt	54 900	± 1 400	22 600	± 100		
Handpaketerare och andra fabriksarb.	Kvinnor	12 800	± 1 000	16 400	± 300	93	94
	Män	21 500	± 1 600	17 500	± 400		
	Totalt	34 300	± 2 100	17 100	± 300		
Ingenjörer och tekniker	Kvinnor	17 500	± 900	22 600	± 400	89	90
	Män	99 200	± 5 400	25 500	± 300		
	Totalt	116 700	± 5 900	25 000	± 300		

Tabell 7a. (forts.)

Yrkesgrupp		Antal	95 % konf. intervall	Genom- snittlig månads- lön	95 % konf. intervall	Kv lön i % av mäns lön	
						Ej stv	Stv
Instruktörer och andra lärare	Kvinnor	3 200	± 700	20 100	± 800	98	98
	Män	3 700	± 800	20 400	± 600		
	Totalt	6 900	± 1 300	20 300	± 600		
Journalister, konst- närer, skådespelare m.fl.	Kvinnor	14 100	± 1 600	24 900	± 1 000	88	91
	Män	14 100	± 1 500	28 200	± 1 300		
	Totalt	28 200	± 2 600	26 500	± 1 000		
Jurister	Kvinnor	5 700	± 1 000	30 500	± 1 000	83	93
	Män	6 900	± 1 500	36 700	± 1 800		
	Totalt	12 600	± 2 400	33 900	± 1 200		
Kassapersonal m.fl.	Kvinnor	16 500	± 1 800	18 000	± 300	97	98
	Män	4 400	± 600	18 500	± 500		
	Totalt	20 900	± 2 100	18 100	± 300		
Kontorspersonal, övrig	Kvinnor	77 900	± 3 300	18 000	± 200	92	95
	Män	16 900	± 1 300	19 500	± 400		
	Totalt	94 800	± 3 900	18 300	± 200		
Kontorssekr. och dataregistrerare	Kvinnor	46 400	± 2 200	19 000	± 200	96	94
	Män	3 400	± 600	19 800	± 800		
	Totalt	49 700	± 2 500	19 100	± 200		
Kundinformatörer	Kvinnor	33 600	± 3 900	17 400	± 300	97	96
	Män	6 800	± 2 000	18 000	± 600		
	Totalt	40 400	± 5 500	17 500	± 300		
Köks- och restaurangbiträden	Kvinnor	56 400	± 3 500	15 400	± 200	95	97
	Män	17 600	± 1 800	16 200	± 300		
	Totalt	74 000	± 4 800	15 600	± 200		
Lager- och transportassistenter	Kvinnor	15 100	± 1 600	18 100	± 300	95	95
	Män	48 600	± 3 600	19 100	± 200		
	Totalt	63 700	± 4 400	18 800	± 200		
Lantmästare, skogs- mästare m.fl.	Kvinnor	770	± 100	21 900	± 300	98	100
	Män	1 800	± 200	22 400	± 400		
	Totalt	2 600	± 200	22 300	± 300		
Lokförare m.fl.	Kvinnor	450	± 100	20 800	± 200	92	96
	Män	4 400	± 300	22 500	± 200		
	Totalt	4 800	± 400	22 400	± 200		
Läkare, tandläkare m.fl.	Kvinnor	17 700	± 1 200	36 800	± 800	82	86
	Män	20 600	± 1 900	44 800	± 1 500		
	Totalt	38 300	± 2 800	41 100	± 1 100		

Tabell 7a. (forts.)

Yrkesgrupp		Antal	95 % konf. intervall	Genom- snittlig månads- lön	95 % konf. intervall	Kv lön i % av mäns lön	
						Ej stv	Stv
Maskinförare	Kvinnor	580	± 100	18 900	± 500	97	97
	Män	25 800	± 3 400	19 400	± 400		
	Totalt	26 400	± 3 400	19 400	± 400		
Maskinop. och montörer, övriga	Kvinnor	4 700	± 900	17 800	± 300	92	92
	Män	11 000	± 1 600	19 300	± 400		
	Totalt	15 700	± 2 200	18 800	± 400		
Maskinoperatörer, grafisk industri m.m.	Kvinnor	2 200	± 400	18 500	± 400	84	85
	Män	10 200	± 1 000	22 000	± 400		
	Totalt	12 400	± 1 200	21 400	± 400		
Maskinop., gummi- och plastindustri	Kvinnor	4 400	± 600	18 000	± 300	95	95
	Män	9 900	± 1 300	18 900	± 300		
	Totalt	14 300	± 1 700	18 600	± 300		
Maskinop., kemisk- teknisk industri	Kvinnor	3 200	± 900	19 200	± 700	98	98
	Män	6 900	± 1 200	19 500	± 500		
	Totalt	10 100	± 1 700	19 400	± 500		
Maskinop., livs- medelsindustri m.m.	Kvinnor	9 000	± 1 500	17 600	± 400	91	91
	Män	16 900	± 2 400	19 400	± 400		
	Totalt	26 000	± 3 400	18 800	± 400		
Maskinop., metall- och mineralbeh.	Kvinnor	4 300	± 600	18 900	± 300	95	95
	Män	40 800	± 3 500	19 900	± 300		
	Totalt	45 100	± 3 700	19 800	± 200		
Maskinop., textil-, skinn- och läderind.	Kvinnor	4 000	± 400	16 500	± 200	93	93
	Män	3 300	± 500	17 800	± 400		
	Totalt	7 400	± 700	17 100	± 200		
Maskinoperatörer, trävaruindustri	Kvinnor	3 500	± 300	18 400	± 200	99	97
	Män	19 800	± 1 800	18 700	± 200		
	Totalt	23 400	± 1 900	18 600	± 200		
Maskin- och motorreparatörer	Kvinnor	990	± 300	18 000	± 600	92	93
	Män	50 300	± 4 600	19 500	± 300		
	Totalt	51 300	± 4 600	19 500	± 300		
Militärer	Kvinnor	390		22 800		81	97
	Män	10 800		28 000			
	Totalt	11 200		27 800			
Montörer	Kvinnor	12 400	± 1 400	17 800	± 200	93	93
	Män	39 200	± 3 000	19 200	± 200		
	Totalt	51 600	± 3 600	18 800	± 200		

Tabell 7a. (forts.)

Yrkesgrupp		Antal	95 % konf. intervall	Genom- snittlig månads- lön	95 % konf. intervall	Kv lön i % av mäns lön	
						Ej stv	Stv
Målare, lackerare, skorstensfejare m.fl.	Kvinnor	730	± 200	20 900	± 1 100	102	101
	Män	19 100	± 3 300	20 400	± 400		
	Totalt	19 900	± 3 400	20 400	± 400		
Pedagoger, övriga	Kvinnor	5 100	± 900	21 800	± 800	85	85
	Män	3 400	± 600	25 700	± 1 000		
	Totalt	8 400	± 1 200	23 300	± 900		
Piloter, fartygsbefäl m.fl.	Kvinnor	550	± 100	34 800	± 2 100	90	90
	Män	4 900	± 600	38 700	± 1 500		
	Totalt	5 400	± 600	38 300	± 1 500		
Poliser	Kvinnor	2 800		24 300		96	98
	Män	12 500		25 400			
	Totalt	15 300		25 200			
Processop., kemisk basindustri	Kvinnor	1 600	± 600	20 900	± 700	90	91
	Män	5 000	± 800	23 100	± 400		
	Totalt	6 500	± 1 300	22 600	± 500		
Processop., trä- och pappersindustri	Kvinnor	2 200	± 200	20 800	± 200	95	96
	Män	16 900	± 900	21 800	± 200		
	Totalt	19 100	± 1 000	21 700	± 200		
Processop. vid stål- och metallverk	Kvinnor	1 800	± 300	20 600	± 400	96	97
	Män	13 700	± 1 800	21 400	± 400		
	Totalt	15 400	± 1 900	21 300	± 400		
Präster	Kvinnor	1 200	± 100	25 400	± 500	92	95
	Män	2 400	± 200	27 600	± 500		
	Totalt	3 700	± 200	26 900	± 500		
Psykologer, social- sekreterare m.fl.	Kvinnor	22 200	± 500	22 400	± 200	94	95
	Män	6 100	± 900	23 800	± 300		
	Totalt	28 300	± 1 000	22 700	± 200		
Redovisningsek., adm. assistenter m.fl.	Kvinnor	50 800	± 2 400	21 900	± 200	86	89
	Män	16 700	± 1 100	25 600	± 500		
	Totalt	67 500	± 2 800	22 800	± 200		
Renhållnings- och återvinningsarb.	Kvinnor	670	± 200	17 600	± 700	93	92
	Män	6 800	± 700	18 800	± 400		
	Totalt	7 400	± 800	18 700	± 400		
Resevärdar m.fl.	Kvinnor	4 600	± 1 200	22 500	± 1 400	105	101
	Män	2 100	± 700	21 400	± 1 200		
	Totalt	6 700	± 1 700	22 100	± 1 300		

Tabell 7a. (forts.)

Yrkesgrupp		Antal	95 % konf. intervall	Genom- snittlig månads- lön	95 % konf. intervall	Kv lön i % av mäns lön	
						Ej stv	Stv
Samhälls- och språkvetare	Kvinnor	1 900	± 300	23 600	± 800	86	90
	Män	1 800	± 500	27 300	± 1 500		
	Totalt	3 700	± 700	25 300	± 1 100		
Servicearbetare, övriga	Kvinnor	6 500	± 1 300	15 900	± 300	94	96
	Män	8 700	± 900	16 900	± 400		
	Totalt	15 200	± 1 800	16 500	± 300		
Sjukgymnaster, tandhygienister m.fl.	Kvinnor	26 500	± 2 000	21 400	± 300	96	98
	Män	5 000	± 1 200	22 200	± 800		
	Totalt	31 500	± 2 400	21 600	± 300		
Sjuksköterskor	Kvinnor	51 000	± 2 500	23 000	± 400	97	94
	Män	5 100	± 400	23 500	± 300		
	Totalt	56 100	± 2 800	23 000	± 400		
Skogsbrukare	Kvinnor	280	± 100	17 000	± 800	90	90
	Män	3 000	± 600	18 900	± 400		
	Totalt	3 200	± 600	18 700	± 400		
Skräddare, tillskärare, tapetserare m.fl.	Kvinnor	2 100	± 600	16 500	± 600	93	91
	Män	660	± 300	17 700	± 900		
	Totalt	2 800	± 600	16 800	± 500		
Smeder, verktygs- makare m.fl.	Kvinnor	1 500	± 200	19 400	± 300	95	95
	Män	19 000	± 2 000	20 400	± 300		
	Totalt	20 500	± 2 000	20 400	± 300		
Spec. inom biologi, jord- o. skogsbruk m.m.	Kvinnor	990	± 200	27 500	± 1 300	94	95
	Män	1 300	± 200	29 200	± 500		
	Totalt	2 300	± 400	28 500	± 600		
Speciallärare	Kvinnor	11 000	± 400	23 300	± 100	100	98
	Män	2 700	± 300	23 200	± 200		
	Totalt	13 600	± 500	23 300	± 100		
Speditörer, plats- förmedlare m.fl.	Kvinnor	7 600	± 1 300	20 900	± 400	87	88
	Män	8 300	± 1 700	24 100	± 1 000		
	Totalt	16 000	± 2 300	22 600	± 700		
Storhushålls- och restaurangpersonal	Kvinnor	26 100	± 2 400	16 400	± 200	96	96
	Män	10 100	± 2 100	17 200	± 600		
	Totalt	36 200	± 3 800	16 600	± 300		
Städare m.fl.	Kvinnor	58 500	± 5 100	15 500	± 100	96	98
	Män	15 600	± 3 800	16 200	± 400		
	Totalt	74 000	± 7 700	15 700	± 200		

Tabell 7a. (forts.)

Yrkesgrupp		Antal	95 % konf. intervall	Genom- snittlig månads- lön	95 % konf. intervall	Kv lön i % av mäns lön	
						Ej stv	Stv
Säkerhets- och kvalitetsinspektörer	Kvinnor	1 600	± 400	24 800	± 1 400	98	97
	Män	7 400	± 500	25 300	± 300		
	Totalt	9 000	± 600	25 200	± 400		
Säkerhetspersonal	Kvinnor	5 700	± 300	18 700	± 100	92	92
	Män	18 700	± 700	20 300	± 300		
	Totalt	24 400	± 900	19 900	± 200		
Säljare, inköpare, mäklare m.fl.	Kvinnor	54 900	± 3 200	22 500	± 400	79	82
	Män	90 000	± 4 500	28 500	± 500		
	Totalt	144 900	± 6 400	26 200	± 400		
Tecknare, underhållare m.fl.	Kvinnor	5 300	± 1 400	20 900	± 800	91	92
	Män	6 400	± 1 500	23 000	± 1 800		
	Totalt	11 600	± 2 200	22 000	± 1 200		
Tidningsdistr., vaktmästare m.fl.	Kvinnor	3 000	± 700	16 600	± 800	95	100
	Män	9 800	± 900	17 500	± 400		
	Totalt	12 700	± 1 300	17 300	± 400		
Tull-, taxerings- och socialförsäkringstjm.	Kvinnor	11 900	± 200	19 100	± 100	83	86
	Män	3 600	± 100	22 900	± 100		
	Totalt	15 500	± 200	19 900	± 100		
Universitets- och högskollärare	Kvinnor	13 300	± 200	24 600	± 100	85	87
	Män	19 400	± 200	28 800	± 100		
	Totalt	32 600	± 300	27 100	± 100		
VD, verkschefer m.fl.	Kvinnor	2 200	± 500	44 900	± 3 900	73	72
	Män	17 700	± 1 200	61 700	± 3 900		
	Totalt	19 900	± 1 300	59 800	± 3 600		
Vård- och omsorgspersonal	Kvinnor	390 100	± 5 600	17 300	± 100	98	97
	Män	49 800	± 1 600	17 600	± 200		
	Totalt	439 900	± 6 600	17 300	± 100		
Växtodlare inom jordbruk o. trädgård	Kvinnor	2 300	± 400	16 200	± 400	93	93
	Män	9 700	± 1 400	17 500	± 300		
	Totalt	12 000	± 1 600	17 200	± 300		
Växtodlare o. djuruppfödare, blandad drift	Kvinnor	..	± ..	15 400	± 1 000	97	101
	Män	2 900	± 600	15 800	± 600		
	Totalt	3 500	± 700	15 700	± 600		
Alla yrkesgrupper	Kvinnor	1 744 400	± 16 900	20 000	± 100	83	92
	Män	1 790 800	± 22 300	24 100	± 200		
	Totalt	3 535 200	± 31 800	22 100	± 100		

Tabell 7b.
Genomsnittlig månadslön efter yrkesgrupp inom **offentlig sektor** 2002

Average monthly salary by occupational group in **public sector** 2002

Yrkesgrupp	Antal	Genomsnittlig månadslön	Kvinnors lön i % av mäns lön		
			Ej standardvägd	Standardvägd	
Administratörer i offentlig förvaltning	Kvinnor	19 800	24 100	89	92
	Män	15 400	26 900		
	Totalt	35 200	25 300		
Arkivarier, bibliotekarier m.fl.	Kvinnor	5 400	21 300	95	97
	Män	1 900	22 300		
	Totalt	7 300	21 500		
Barnmorskor m.fl.	Kvinnor	26 300	23 400	95	94
	Män	2 100	24 600		
	Totalt	28 400	23 500		
Behandlingsass., fritidsledare m.fl.	Kvinnor	13 400	18 900	101	99
	Män	8 000	18 700		
	Totalt	21 400	18 900		
Biblioteksassistenter m.fl.	Kvinnor	4 400	16 800	98	100
	Män	1 100	17 100		
	Totalt	5 500	16 800		
Biomedicinska analytiker	Kvinnor	6 000	20 100	100	93
	Män	520	20 200		
	Totalt	6 500	20 100		
Bokförings- och redovisningsass.	Kvinnor	8 400	18 300	93	95
	Män	740	19 700		
	Totalt	9 200	18 400		
Byggnads- och anläggningsarbetare	Kvinnor	70	18 100	91	89
	Män	6 600	19 900		
	Totalt	6 700	19 900		
Byggnadshantverkare m.fl.	Kvinnor	960	16 600	95	97
	Män	11 600	17 500		
	Totalt	12 600	17 500		
Chefer för mindre företag och enheter	Kvinnor	5 700	23 800	96	97
	Män	2 100	24 800		
	Totalt	7 800	24 000		
Chefer för särskilda funktioner	Kvinnor	2 100	34 500	95	95
	Män	3 300	36 400		
	Totalt	5 400	35 700		

Tabell 7b. (forts.)

Yrkesgrupp		Antal	Genomsnittlig månadslön	Kvinnors lön i % av mäns lön	
				Ej standard- vägd	Standard- vägd
Civilingenjörer, arkitekter m.fl.	Kvinnor	1 400	25 000	89	89
	Män	4 200	28 000		
	Totalt	5 600	27 300		
Dataspecialister	Kvinnor	2 300	24 800	92	92
	Män	4 000	27 000		
	Totalt	6 300	26 200		
Datatekniker och dataoperatörer	Kvinnor	1 100	21 100	93	95
	Män	3 100	22 600		
	Totalt	4 200	22 200		
Djuruppfödare och djurskötare	Kvinnor	160	16 600	96	94
	Män	60	17 300		
	Totalt	220	16 800		
Drift- och verksam- hetschefer	Kvinnor	8 700	29 800	90	91
	Män	7 300	33 200		
	Totalt	15 900	31 400		
Driftmaskinister m.fl.	Kvinnor	30	18 700	94	96
	Män	1 700	19 900		
	Totalt	1 800	19 900		
Elmontörer, tele- och elektronikrep.	Kvinnor	210	19 900	92	92
	Män	2 400	21 600		
	Totalt	2 600	21 400		
Finmekaniker m.fl.	Kvinnor	50	17 700	95	95
	Män	440	18 700		
	Totalt	490	18 600		
Fordonsförare	Kvinnor	80	16 700	97	98
	Män	1 100	17 200		
	Totalt	1 200	17 200		
Fotografer, ljud- o. bildtekniker m.fl.	Kvinnor	560	19 800	92	94
	Män	1 300	21 600		
	Totalt	1 900	21 100		
Frisörer och annan servicepersonal	Kvinnor	1 200	16 900	99	99
	Män	550	17 100		
	Totalt	1 800	16 900		
Fysiker, kemister m.fl.	Kvinnor	330	25 400	86	91
	Män	570	29 500		
	Totalt	900	28 000		

Tabell 7b. (forts.)

Yrkesgrupp		Antal	Genomsnittlig månadslön	Kvinnors lön i % av mäns lön	
				Ej standard- vägd	Standard- vägd
Företagsek., personaltjm. m.fl.	Kvinnor	7 600	23 800	89	91
	Män	3 800	26 800		
	Totalt	11 300	24 800		
Förskollärare och fritidspedagoger	Kvinnor	56 500	18 600	103	101
	Män	5 000	18 000		
	Totalt	61 500	18 500		
Grundskollärare	Kvinnor	59 200	21 200	101	99
	Män	20 700	21 100		
	Totalt	79 900	21 200		
Gymnasielärare m.fl.	Kvinnor	25 500	22 500	99	98
	Män	24 000	22 700		
	Totalt	49 400	22 600		
Högre ämbetsmän m.fl.	Kvinnor	370	46 400	92	93
	Män	630	50 600		
	Totalt	1 000	49 100		
Ingenjörer och tekniker	Kvinnor	3 400	19 500	88	89
	Män	9 400	22 100		
	Totalt	12 900	21 400		
Instruktörer och andra lärare	Kvinnor	270	20 700	102	101
	Män	230	20 300		
	Totalt	500	20 500		
Journalister, konst- närer, skådespelare m.fl.	Kvinnor	1 700	24 000	95	96
	Män	920	25 200		
	Totalt	2 600	24 400		
Jurister	Kvinnor	3 500	28 100	83	94
	Män	3 500	33 700		
	Totalt	7 000	30 900		
Kassapersonal m.fl.	Kvinnor	870	17 500	90	89
	Män	170	19 400		
	Totalt	1 000	17 800		
Kontorspersonal, övrig	Kvinnor	27 800	17 300	95	97
	Män	2 900	18 200		
	Totalt	30 700	17 400		
Kontorssekr. och dataregistrerare	Kvinnor	20 000	17 700	85	88
	Män	500	20 800		
	Totalt	20 500	17 700		

Tabell 7b. (forts.)

Yrkesgrupp		Antal	Genomsnittlig månadslön	Kv lön i % av mäns lön	
				Ej standard- vägd	Standard- vägd
Kundinformatörer	Kvinnor	4 200	17 000	91	93
	Män	460	18 800		
	Totalt	4 600	17 200		
Köks- och restaurangbiträden	Kvinnor	22 000	15 300	102	101
	Män	1 000	15 100		
	Totalt	23 000	15 300		
Lager- och transportassistenter	Kvinnor	890	18 100	96	97
	Män	3 000	18 800		
	Totalt	3 900	18 700		
Lantmästare, skogsmästare m.fl.	Kvinnor	360	21 500	98	101
	Män	1 200	22 000		
	Totalt	1 500	21 900		
Läkare, tandläkare m.fl.	Kvinnor	11 900	38 900	83	87
	Män	14 600	46 900		
	Totalt	26 500	43 300		
Maskinförare	Kvinnor
	Män	770	18 200		
	Totalt	780	18 100		
Maskinop., textil-, skinn- o. läderind.	Kvinnor	290	16 300	93	96
	Män	90	17 600		
	Totalt	380	16 600		
Maskin- och motorreparatörer	Kvinnor	140	18 300	94	97
	Män	3 300	19 500		
	Totalt	3 400	19 500		
Matematiker och statistiker	Kvinnor	110	23 900	91	92
	Män	250	26 200		
	Totalt	360	25 500		
Medhjälpare inom jordbruk, trädgård, skogsbruk o. fiske	Kvinnor	140	16 300	98	99
	Män	170	16 700		
	Totalt	310	16 500		
Militärer	Kvinnor	390	22 800	81	97
	Män	10 800	28 000		
	Totalt	11 200	27 800		
Pedagoger, övriga	Kvinnor	2 800	22 700	91	90
	Män	1 500	25 000		
	Totalt	4 300	23 500		

Tabell 7b. (forts.)

Yrkesgrupp		Antal	Genomsnittlig månadslön	Kv lön i % av mäns lön	
				Ej standard- vägd	Standard- vägd
Piloter, fartygsbefäl m.fl.	Kvinnor
	Män	420	26 200		
	Totalt	430	26 000		
Poliser	Kvinnor	2 800	24 300	96	98
	Män	12 500	25 400		
	Totalt	15 300	25 200		
Psykologer, social- sekreterare m.fl.	Kvinnor	20 000	22 400	97	96
	Män	5 100	23 200		
	Totalt	25 100	22 500		
Redovisningsek., adm. assistenter m.fl.	Kvinnor	14 900	20 200	86	90
	Män	4 200	23 500		
	Totalt	19 000	21 000		
Renhållnings- och återvinningsarbetare	Kvinnor	40	17 900	99	89
	Män	980	18 100		
	Totalt	1 000	18 100		
Samhälls- och språkvetare	Kvinnor	1 100	21 700	87	90
	Män	900	25 000		
	Totalt	2 000	23 200		
Servicearbetare, övriga	Kvinnor	120	16 200	96	97
	Män	350	16 800		
	Totalt	470	16 600		
Sjukgymnaster, tandhygienister m.fl.	Kvinnor	14 800	20 300	96	96
	Män	2 400	21 300		
	Totalt	17 200	20 500		
Sjuksköterskor	Kvinnor	40 000	22 300	97	95
	Män	4 100	22 900		
	Totalt	44 100	22 400		
Spec. inom biologi, jord- o. skogsbruk m.m.	Kvinnor	350	24 100	89	94
	Män	530	27 000		
	Totalt	880	25 900		
Speciallärare	Kvinnor	10 300	23 400	101	99
	Män	2 300	23 300		
	Totalt	12 600	23 400		
Speditörer, plats- förmedlare m.fl.	Kvinnor	3 400	20 700	98	99
	Män	2 300	21 100		
	Totalt	5 800	20 900		
Storhushålls- och restaurangpersonal	Kvinnor	13 500	16 800	98	99
	Män	1 300	17 100		
	Totalt	14 900	16 900		

Tabell 7b. (forts.)

Yrkesgrupp		Antal	Genomsnittlig månadslön	Kv lön i % av mäns lön	
				Ej standard- vägd	Standard- vägd
Städare m.fl.	Kvinnor	23 000	15 300	100	101
	Män	1 600	15 300		
	Totalt	24 600	15 300		
Säkerhets- och kvalitetsinspektörer	Kvinnor	330	25 700	102	98
	Män	1 500	25 200		
	Totalt	1 800	25 300		
Säkerhetspersonal	Kvinnor	2 400	18 800	92	91
	Män	9 500	20 500		
	Totalt	11 900	20 200		
Säljare, inköpare, mäklare m.fl.	Kvinnor	750	21 800	87	89
	Män	1 100	25 100		
	Totalt	1 900	23 800		
Tecknare, under- hållare m.fl.	Kvinnor	250	17 700	92	96
	Män	210	19 200		
	Totalt	460	18 400		
Tidningsdistr., vaktmästare m.fl.	Kvinnor	1 400	16 400	99	99
	Män	4 200	16 600		
	Totalt	5 500	16 600		
Tull-, taxerings- och socialförsäkringstjm.	Kvinnor	11 500	19 100	83	86
	Män	3 500	22 900		
	Totalt	15 000	19 900		
Universitets- och högskollärare	Kvinnor	12 700	24 600	85	87
	Män	17 800	28 900		
	Totalt	30 500	27 100		
Vård- och omsorgs- personal	Kvinnor	334 100	17 200	99	97
	Män	40 600	17 300		
	Totalt	374 700	17 200		
Växtodlare inom jordbruk o. trädgård	Kvinnor	450	17 200	100	100
	Män	2 000	17 200		
	Totalt	2 400	17 200		
Växtodlare o. djur- uppfödare, blandad drift	Kvinnor	130	15 800	90	96
	Män	180	17 500		
	Totalt	300	16 800		
Alla yrkesgrupper	Kvinnor	869 800	19 500	82	95
	Män	314 900	23 800		
	Totalt	1 184 700	20 600		

Tabell 7c.

Genomsnittlig månadslön och konfidensintervall efter yrkesgrupp inom **privat sektor** 2002Average monthly salary and confidence interval by occupational group in **private sector** 2002

Yrkesgrupp	Antal	95 % konf. intervall	Genom- snittlig månads- lön	95 % konf. intervall	Kv lön i % av mäns lön		
					Ej stv	Stv	
Administratörer i intresseorg.	Kvinnor	2 800	± 500	25 900	± 2 000	88	90
	Män	3 900	± 600	29 400	± 1 300		
	Totalt	6 700	± 900	28 000	± 1 200		
Arbetsledare, privat sektor	Kvinnor	3 600	± 300	25 100	± 500	96	94
	Män	26 500	± 1 100	26 100	± 200		
	Totalt	30 100	± 1 200	26 000	± 200		
Arkivarier, bibliotekarier m.fl.	Kvinnor	1 100	± 400	21 200	± 800	91	89
	Män	740	± 300	23 400	± 1 700		
	Totalt	1 800	± 600	22 100	± 1 100		
Barnmorskor m.fl.	Kvinnor	5 600	± 1 500	25 300	± 800	90	85
	Män	..	± ..	28 200	± 2 500		
	Totalt	6 400	± 1 800	25 600	± 900		
Behandlingsass., fritidsledare m.fl.	Kvinnor	4 900	± 1 100	18 600	± 700	97	96
	Män	..	± ..	19 100	± 1 100		
	Totalt	8 800	± 2 600	18 800	± 800		
Biomedicinska analytiker	Kvinnor	3 400	± 900	21 900	± 800	98	94
	Män	570	± 100	22 400	± 600		
	Totalt	4 000	± 900	21 900	± 700		
Bokförings- och redovisningsass.	Kvinnor	47 500	± 2 900	19 700	± 200	91	92
	Män	6 600	± 1 000	21 600	± 700		
	Totalt	54 100	± 3 400	19 900	± 300		
Brevbärare m.fl.	Kvinnor	10 000	± 600	16 700	± 200	97	99
	Män	15 100	± 700	17 200	± 100		
	Totalt	25 100	± 1 200	17 000	± 100		
Byggnads- och anläggningsarbetare	Kvinnor	680	± 300	18 200	± 1 200	83	84
	Män	68 200	± 8 600	21 900	± 300		
	Totalt	68 900	± 8 600	21 900	± 300		
Byggnads- hantverkare	Kvinnor	3 300	± 400	16 500	± 200	82	83
	Män	65 100	± 5 100	20 200	± 300		
	Totalt	68 400	± 5 200	20 000	± 300		
Chefer för mindre företag och enheter	Kvinnor	9 500	± 1 800	25 400	± 2 100	92	94
	Män	38 100	± 3 200	27 600	± 1 000		
	Totalt	47 700	± 3 700	27 200	± 900		

Tabell 7c. (forts.)

Yrkesgrupp		Antal	95 % konf. intervall	Genom- snittlig månads- lön	95 % konf. intervall	Kv lön i % av mäns lön	
						Ej stv	Stv
Chefer för särskilda funktioner	Kvinnor	12 500	± 900	36 800	± 1 200	83	84
	Män	37 600	± 1 600	44 200	± 800		
	Totalt	50 100	± 2 000	42 400	± 800		
Civilingenjörer, arkitekter m.fl.	Kvinnor	8 200	± 1 200	28 700	± 1 000	86	88
	Män	38 100	± 4 900	33 500	± 900		
	Totalt	46 300	± 5 700	32 600	± 800		
Dataspecialister	Kvinnor	15 300	± 1 200	30 700	± 500	91	91
	Män	49 700	± 4 100	33 900	± 800		
	Totalt	65 000	± 4 800	33 100	± 700		
Datatekniker och dataoperatörer	Kvinnor	7 000	± 1 100	22 700	± 700	90	89
	Män	27 700	± 3 100	25 300	± 700		
	Totalt	34 700	± 3 900	24 800	± 700		
Djuruppfödare och djurskötare	Kvinnor	3 200	± 800	15 700	± 500	92	94
	Män	2 600	± 600	17 000	± 700		
	Totalt	5 800	± 1 100	16 300	± 500		
Drejare, glashytte- arb., dekorations- målare m.fl.	Kvinnor	1 200	± 300	17 700	± 700	100	97
	Män	..	± ..	17 700	± 900		
	Totalt	3 400	± 1 200	17 700	± 700		
Drift- och verksam- hetschefer	Kvinnor	6 600	± 900	27 900	± 1 100	80	81
	Män	26 200	± 1 800	34 800	± 700		
	Totalt	32 800	± 2 300	33 400	± 800		
Driftmaskinister m.fl.	Kvinnor	..	±	±
	Män	3 100	± 500	22 500	± 500		
	Totalt	3 200	± 500	22 500	± 400		
Elmontörer, tele- och elektronikrep.	Kvinnor	3 000	± 600	18 100	± 500	87	87
	Män	23 900	± 2 600	20 700	± 400		
	Totalt	26 900	± 2 700	20 400	± 400		
Finmekaniker m.fl.	Kvinnor	..	± ..	17 100	± 1 800	90	95
	Män	..	± ..	19 000	± 1 000		
	Totalt	2 800	± 1 100	18 800	± 900		
Fordonsförare	Kvinnor	6 000	± 800	17 800	± 400	96	96
	Män	84 600	± 5 500	18 500	± 200		
	Totalt	90 600	± 5 700	18 400	± 200		
Frisörer och annan servicepersonal	Kvinnor	5 100	± 1 000	18 100	± 400	92	96
	Män	1 800	± 400	19 600	± 500		
	Totalt	6 900	± 1 100	18 500	± 400		

Tabell 7c. (forts.)

Yrkesgrupp		Antal	95 % konf. intervall	Genom- snittlig månads- lön	95 % konf. intervall	Kv lön i % av mäns lön	
						Ej stv	Stv
Företagsek., personaltjm. m.fl.	Kvinnor	33 700	± 3 000	28 600	± 900	78	81
	Män	35 100	± 2 800	36 700	± 1 000		
	Totalt	68 900	± 5 000	32 700	± 900		
Förskollärare och fritidspedagoger	Kvinnor	4 700	± 1 300	19 000	± 500	88	92
	Män	..	± ..	21 600	± 3 500		
	Totalt	5 100	± 1 300	19 200	± 700		
Försäljare, demon- stratörer m.fl.	Kvinnor	103 100	± 8 200	17 700	± 200	95	94
	Män	48 900	± 4 300	18 500	± 300		
	Totalt	151 900	± 10 600	18 000	± 200		
Gjutare, svetsare, plåtslagare m.fl.	Kvinnor	700	± 300	19 500	± 1 900	100	96
	Män	29 400	± 4 000	19 500	± 300		
	Totalt	30 100	± 4 000	19 500	± 300		
Godshanterare och expressbud	Kvinnor	750	± 200	18 200	± 400	89	89
	Män	8 700	± 1 200	20 500	± 500		
	Totalt	9 500	± 1 200	20 300	± 400		
Grafiker m.fl.	Kvinnor	2 500	± 500	19 600	± 600	90	90
	Män	4 500	± 900	21 800	± 800		
	Totalt	6 900	± 1 200	21 000	± 700		
Grundskollärare	Kvinnor	3 500	± 900	21 900	± 700	103	102
	Män	1 300	± 500	21 300	± 700		
	Totalt	4 800	± 1 300	21 700	± 600		
Gymnasielärare m.fl.	Kvinnor	2 800	± 700	22 900	± 1 000	100	100
	Män	2 700	± 800	22 800	± 700		
	Totalt	5 500	± 1 400	22 900	± 800		
Handpaketerare och andra fabriksarb.	Kvinnor	12 800	± 1 000	16 400	± 300	93	94
	Män	21 500	± 1 600	17 500	± 400		
	Totalt	34 300	± 2 200	17 100	± 300		
Ingenjörer och tekniker	Kvinnor	14 100	± 900	23 300	± 500	90	90
	Män	89 700	± 5 400	25 800	± 300		
	Totalt	103 800	± 5 900	25 500	± 300		
Instruktörer och andra lärare	Kvinnor	2 900	± 700	20 000	± 900	98	98
	Män	3 500	± 800	20 400	± 700		
	Totalt	6 400	± 1 300	20 300	± 700		
Journalister, konst- närer, skådespelare m.fl.	Kvinnor	12 400	± 1 600	25 000	± 1 200	88	91
	Män	13 200	± 1 500	28 400	± 1 400		
	Totalt	25 500	± 2 600	26 700	± 1 100		

Tabell 7c. (forts.)

Yrkesgrupp		Antal	95 % konf. intervall	Genom- snittlig månads- lön	95 % konf. intervall	Kv lön i % av mäns lön	
						Ej stv	Stv
Jurister	Kvinnor	..	± ..	34 300	± 2 600	86	92
	Män	..	± ..	39 700	± 3 600		
	Totalt	..	± ..	37 600	± 2 700		
Kassapersonal m.fl.	Kvinnor	15 700	± 1 800	18 000	± 300	98	98
	Män	4 200	± 600	18 400	± 500		
	Totalt	19 900	± 2 100	18 100	± 300		
Kontorspersonal, övrig	Kvinnor	50 100	± 3 300	18 400	± 300	93	94
	Män	14 000	± 1 300	19 800	± 500		
	Totalt	64 100	± 3 900	18 700	± 200		
Kontorssekr. och dataregistrerare	Kvinnor	26 400	± 2 200	20 100	± 300	102	98
	Män	2 900	± 600	19 600	± 1 000		
	Totalt	29 200	± 2 500	20 000	± 300		
Kundinformatörer	Kvinnor	29 400	± 3 900	17 400	± 300	97	97
	Män	6 400	± 2 000	17 900	± 700		
	Totalt	35 800	± 5 500	17 500	± 300		
Köks- och restaurangbiträden	Kvinnor	34 400	± 3 600	15 500	± 300	95	96
	Män	16 600	± 1 800	16 200	± 300		
	Totalt	51 000	± 4 800	15 700	± 300		
Lager- och transportassistenter	Kvinnor	14 200	± 1 600	18 200	± 300	95	94
	Män	45 600	± 3 700	19 100	± 300		
	Totalt	59 800	± 4 500	18 900	± 200		
Lokförare m.fl.	Kvinnor	390	± 100	21 200	± 200	94	96
	Män	4 400	± 300	22 600	± 200		
	Totalt	4 700	± 400	22 500	± 200		
Maskinförare	Kvinnor	580	± 100	18 900	± 500	97	97
	Män	25 000	± 3 400	19 500	± 400		
	Totalt	25 600	± 3 400	19 500	± 400		
Maskinop. och montörer, övriga	Kvinnor	4 700	± 1 000	17 800	± 300	92	92
	Män	11 000	± 1 600	19 300	± 400		
	Totalt	15 700	± 2 200	18 800	± 400		
Maskinoperatörer, grafisk industri m.m.	Kvinnor	2 100	± 400	18 600	± 400	84	84
	Män	10 100	± 1 100	22 000	± 400		
	Totalt	12 300	± 1 200	21 400	± 400		
Maskinop., gummi- och plastindustri	Kvinnor	4 400	± 600	18 000	± 300	95	95
	Män	9 900	± 1 400	18 900	± 300		
	Totalt	14 300	± 1 700	18 600	± 300		

Tabell 7c. (forts.)

Yrkesgrupp		Antal	95 % konf. intervall	Genom- snittlig månads- lön	95 % konf. intervall	Kv lön i % av mäns lön	
						Ej stv	Stv
Maskinop., kemisk- teknisk industri	Kvinnor	3 200	± 500	19 200	± 500	98	98
	Män	6 900	± 1 200	19 500	± 400		
	Totalt	10 100	± 1 300	19 400	± 400		
Maskinop., livs- medelsindustri m.m.	Kvinnor	9 000	± 1 500	17 600	± 400	91	91
	Män	16 900	± 2 600	19 400	± 400		
	Totalt	26 000	± 3 500	18 800	± 400		
Maskinop., metall- o. mineralbeh.	Kvinnor	4 300	± 600	18 900	± 300	95	95
	Män	40 700	± 3 800	19 900	± 200		
	Totalt	45 000	± 4 000	19 800	± 200		
Maskinop., textil-, skinn- och läderind.	Kvinnor	3 700	± 400	16 500	± 200	93	93
	Män	3 200	± 500	17 800	± 400		
	Totalt	7 000	± 700	17 100	± 200		
Maskinoperatörer, trävaruindustri	Kvinnor	3 500	± 300	18 400	± 200	99	97
	Män	19 800	± 1 800	18 700	± 200		
	Totalt	23 400	± 1 900	18 600	± 200		
Maskin- och motorreparatörer	Kvinnor	850	± 300	18 000	± 700	92	93
	Män	47 100	± 4 700	19 500	± 300		
	Totalt	47 900	± 4 700	19 500	± 300		
Matematiker och statistiker	Kvinnor	360	± 100	31 400	± 1 000	91	94
	Män	1 000	± 300	34 500	± 1 300		
	Totalt	1 400	± 400	33 700	± 1 100		
Montörer	Kvinnor	12 400	± 1 400	17 800	± 200	93	93
	Män	39 000	± 3 100	19 200	± 200		
	Totalt	51 400	± 3 700	18 800	± 200		
Målare, lackerare, skorstensfejare m.fl.	Kvinnor	730	± 200	20 900	± 1 100	102	101
	Män	19 000	± 3 600	20 400	± 400		
	Totalt	19 700	± 3 600	20 400	± 400		
Pedagoger, övriga	Kvinnor	2 300	± 900	20 600	± 1 600	79	80
	Män	1 900	± 600	26 200	± 1 700		
	Totalt	4 200	± 1 200	23 200	± 1 700		
Piloter, fartygsbefäl m.fl.	Kvinnor	540	± 100	35 100	± 2 100	88	90
	Män	4 400	± 700	39 900	± 1 600		
	Totalt	5 000	± 700	39 400	± 1 600		
Processop., glas o. keramiska produkter	Kvinnor	..	± ..	17 100	± 700	90	90
	Män	1 200	± 500	19 000	± 800		
	Totalt	1 500	± 600	18 600	± 800		

Tabell 7c. (forts.)

Yrkesgrupp		Antal	95 % konf. intervall	Genom- snittlig månads- lön	95 % konf. intervall	Kv lön i % av mäns lön	
						Ej stv	Stv
Processop., kemisk basindustri	Kvinnor	1 600	± 100	20 900	± 200	90	91
	Män	5 000	± 300	23 100	± 200		
	Totalt	6 500	± 300	22 600	± 200		
Processop., trä- och pappersindustri	Kvinnor	2 200	± 200	20 800	± 200	95	96
	Män	16 900	± 900	21 800	± 200		
	Totalt	19 100	± 1 000	21 700	± 200		
Processop., vid stål- och metallverk	Kvinnor	1 800	± 300	20 600	± 400	96	97
	Män	13 700	± 1 800	21 400	± 400		
	Totalt	15 400	± 1 900	21 300	± 400		
Präster	Kvinnor	1 200	± 100	25 400	± 500	92	95
	Män	2 400	± 200	27 600	± 500		
	Totalt	3 700	± 200	26 900	± 500		
Psykologer, social- sekreterare m.fl.	Kvinnor	2 300	± 500	22 400	± 1 800	83	90
	Män	..	± ..	26 900	± 1 800		
	Totalt	3 300	± 1 000	23 800	± 1 700		
Redovisningsek., adm. assistenter m.fl.	Kvinnor	35 900	± 2 400	22 600	± 300	86	88
	Män	12 500	± 1 100	26 300	± 600		
	Totalt	48 500	± 2 800	23 600	± 300		
Renhållnings- och återvinningsarbetare	Kvinnor	640	± 200	17 500	± 700	92	93
	Män	5 800	± 700	19 000	± 400		
	Totalt	6 400	± 800	18 800	± 400		
Resevärdar m.fl.	Kvinnor	4 500	± 1 200	22 500	± 1 400	105	101
	Män	2 100	± 700	21 400	± 1 200		
	Totalt	6 600	± 1 700	22 200	± 1 400		
Servicearbetare, övriga	Kvinnor	6 400	± 1 300	15 900	± 300	94	96
	Män	8 300	± 900	16 900	± 400		
	Totalt	14 700	± 1 800	16 500	± 300		
Sjukgymnaster, tandhygienister m.fl.	Kvinnor	11 700	± 2 000	22 800	± 500	99	100
	Män	..	± ..	23 100	± 1 400		
	Totalt	14 300	± 2 400	22 900	± 500		
Sjuksköterskor	Kvinnor	11 000	± 2 500	25 300	± 1 500	96	91
	Män	940	± 400	26 500	± 1 500		
	Totalt	12 000	± 2 800	25 400	± 1 500		
Skogsbrukare	Kvinnor	270	± 100	17 000	± 800	90	90
	Män	2 900	± 600	19 000	± 400		
	Totalt	3 200	± 600	18 800	± 400		

Tabell 7c. (forts.)

Yrkesgrupp	Antal	95 % konf. intervall	Genom- snittlig månads- lön	95 % konf. intervall	Kv lön i % av mäns lön	
					Ej stv	Stv
Skräddare, tillskäre, Kvinnor tapetserare m.fl.	2 100	± 600	16 500	± 500	93	91
	Män 650	± 300	17 700	± 1 000		
	Totalt 2 700	± 700	16 800	± 500		
Slaktare, bagare, Kvinnor konditorer m.fl.	3 500	± 1 400	17 700	± 1 800	99	99
	Män 7 600	± 2 200	17 800	± 1 600		
	Totalt 11 100	± 3 100	17 800	± 1 600		
Smeder, verktygs- Kvinnor makare m.fl.	1 500	± 200	19 400	± 300	95	95
	Män 19 000	± 2 100	20 500	± 300		
	Totalt 20 500	± 2 100	20 400	± 300		
Speditörer, plats- Kvinnor förmedlare m.fl.	4 200	± 1 300	21 100	± 800	83	83
	Män 6 000	± 1 700	25 300	± 1 300		
	Totalt 10 200	± 2 300	23 600	± 1 100		
Storhushålls- och Kvinnor restaurangpersonal	12 600	± 2 400	15 900	± 400	93	95
	Män 8 800	± 2 200	17 200	± 700		
	Totalt 21 300	± 3 800	16 400	± 500		
Städare m.fl. Kvinnor	35 500	± 5 100	15 700	± 200	96	97
	Män 13 900	± 3 900	16 300	± 500		
	Totalt 49 400	± 7 500	15 900	± 200		
Säkerhets- och Kvinnor kvalitetsinspektörer	1 300	± 400	24 500	± 1 800	97	97
	Män 6 000	± 500	25 300	± 400		
	Totalt 7 200	± 600	25 200	± 500		
Säkerhetspersonal Kvinnor	3 300	± 300	18 600	± 200	93	93
	Män 9 200	± 700	20 000	± 500		
	Totalt 12 500	± 900	19 700	± 400		
Säljare, inköpare, Kvinnor mäklare m.fl.	54 100	± 3 200	22 500	± 400	79	82
	Män 88 800	± 4 500	28 500	± 500		
	Totalt 143 000	± 6 400	26 300	± 400		
Tecknare, under- Kvinnor hållare m.fl.	5 000	± 1 400	21 100	± 900	91	92
	Män 6 200	± 1 500	23 100	± 1 900		
	Totalt 11 200	± 2 200	22 200	± 1 200		
Tidningsdistr., Kvinnor vaktmästare m.fl.	1 600	± 700	16 800	± 1 500	93	100
	Män 5 600	± 900	18 200	± 600		
	Totalt 7 200	± 1 200	17 900	± 700		
Universitets- och Kvinnor högskollärare	590	± 200	23 700	± 1 800	83	86
	Män 1 600	± 200	28 400	± 500		
	Totalt 2 200	± 300	27 200	± 800		

Tabell 7c. (forts.)

Yrkesgrupp		Antal	95 % konf. intervall	Genom- snittlig månads- lön	95 % konf. intervall	Kv lön i % <u>av mäns lön</u> Ej stv Stv	
VD, verkschefer m.fl.	Kvinnor	2 200	± 500	44 900	± 4 000	73	72
	Män	17 500	± 1 200	61 700	± 4 000		
	Totalt	19 700	± 1 300	59 900	± 3 700		
Vård- och omsorgs- personal	Kvinnor	56 000	± 5 300	18 000	± 500	96	95
	Män	9 200	± 1 500	18 800	± 900		
	Totalt	65 200	± 6 200	18 100	± 500		
Växtodlare inom jordbruk o. trädgård	Kvinnor	1 900	± 400	16 000	± 400	91	91
	Män	7 700	± 1 400	17 600	± 400		
	Totalt	9 600	± 1 600	17 200	± 400		
Alla yrkesgrupper	Kvinnor	874 600	± 17 800	20 500	± 200	85	90
	Män	1 475 900	± 24 600	24 200	± 200		
	Totalt	2 350 500	± 34 000	22 800	± 200		

Tabell 8.

Genomsnittlig månadslön efter yrkesgrupp,
utbildningsnivå och kön 2002

Average monthly salary by occupational group, level of
education, and sex 2002

Sektor/sector		Sida/page
Samtliga sektorer	All sectors	104
Offentlig sektor	Public sector	118
Privat sektor	Private sector	129

Förklaring till förkortningar i tabell 8

% Kv lön Kvinnors lön i procent av mäns lön
% Kv Andel kvinnor

Tabell 8a.

Genomsnittlig månadslön efter yrkesgrupp, utbildningsnivå och kön inom **samtliga sektorer** 2002

Average monthly salary by occupational group, level of education, and sex in **all sectors** 2002

Yrkesgrupp			För- gym- nasial	Gym- nasial	Efter- gymn., kortare än 3 år	Efter- gymn. 3 år el. längre	Alla nivåer	
Adminstratörer i intresse- organisationer	Lön	Kvinnor	22 200	23 600	..	27 000	25 800	
		Män	27 200	28 800	28 800	31 700	29 400	
		Totalt	25 800	27 000	28 400	29 300	27 900	
	% Kv lö	Antal	Totalt	730	2 600	1 300	2 100	6 800
		% Kv lö		82	82	..	85	88
		% Kv		..	35	53	50	43
Administratörer i offentlig förvaltning	Lön	Kvinnor	20 100	20 500	24 000	26 500	24 100	
		Män	20 700	23 200	26 100	29 600	27 000	
		Totalt	20 400	21 600	24 900	27 900	25 400	
	% Kv lö	Antal	Totalt	1 700	9 100	6 600	18 700	36 100
		% Kv lö		97	88	92	90	89
		% Kv		54	60	58	55	57
Arbetsledare, privat sektor	Lön	Kvinnor	22 600	23 700	27 100	30 400	25 100	
		Män	25 000	25 500	27 200	33 200	26 100	
		Totalt	24 800	25 300	27 200	32 500	26 000	
	% Kv lö	Antal	Totalt	6 000	17 100	4 900	2 100	30 100
		% Kv lö		90	93	100	92	96
		% Kv		9	11	14	25	12
Arkivarier, bibliotekarier m.fl.	Lön	Kvinnor	..	19 600	21 100	21 400	21 300	
		Män	..	21 200	21 800	23 000	22 600	
		Totalt	20 200	20 300	21 400	21 800	21 600	
	% Kv lö	Antal	Totalt	150	680	950	7 400	9 200
		% Kv lö		..	92	97	93	94
		% Kv		..	58	63	74	71
Barnmorskor m.fl.	Lön	Kvinnor	23 800	23 700	23 700	
		Män	25 000	25 800	25 500	
		Totalt	..	24 000	23 900	23 900	23 900	
	% Kv lö	Antal	Totalt	..	150	12 800	21 700	34 800
		% Kv lö		95	92	93
		% Kv		92	92	92
Behandlings- assistenter, fritidsledare m.fl.	Lön	Kvinnor	17 700	17 700	19 500	20 700	18 900	
		Män	18 400	18 600	19 100	20 300	18 900	
		Totalt	18 100	18 100	19 400	20 600	18 900	
	% Kv lö	Antal	Totalt	3 100	13 600	9 000	4 400	30 200
		% Kv lö		96	95	102	102	100
		% Kv		47	56	64	76	60

Tabell 8a. (forts.)

Yrkesgrupp			För- gym- nasial	Gym- nasial	Efter- gymn., kortare än 3 år	Efter- gymn., 3 år el. längre	Alla nivåer
Biblioteks- assistenter m.fl.	Lön	Kvinnor	16 500	16 600	17 000	18 000	16 900
		Män	17 100	16 900	17 400	18 000	17 300
		Totalt	16 600	16 600	17 100	18 000	17 000
	% Kv lön	Antal	890	3 000	1 200	1 100	6 200
		% Kv	96	98	98	100	98
		% Kv	80	80	77	75	78
Biomedicinska analytiker	Lön	Kvinnor	19 200	19 500	20 800	21 400	20 800
		Män	..	19 800	21 400	23 300	21 400
		Totalt	19 200	19 500	20 800	21 600	20 800
	% Kv lön	Antal	220	1 100	6 900	2 300	10 500
		% Kv	..	98	97	92	97
		% Kv	65	73	94	87	90
Bokförings- och redovisnings- assistenter	Lön	Kvinnor	19 500	19 300	19 700	21 500	19 500
		Män	20 500	20 800	21 800	22 900	21 400
		Totalt	19 600	19 400	20 100	22 000	19 700
	% Kv lön	Antal	8 700	42 200	6 900	5 400	63 300
		% Kv	95	93	91	94	91
		% Kv	91	92	82	67	88
Brevbärare m.fl.	Lön	Kvinnor	15 700	16 900	16 300	17 000	16 700
		Män	15 900	17 300	16 900	17 100	17 200
		Totalt	15 800	17 200	16 700	17 100	17 000
	% Kv lön	Antal	1 700	19 300	2 800	1 200	25 100
		% Kv	99	97	97	99	97
		% Kv	41	39	42	37	40
Byggnads- och anläggnings- arbetare	Lön	Kvinnor	..	17 700	18 200
		Män	21 600	21 800	21 400	22 000	21 700
		Totalt	21 600	21 800	21 400	22 000	21 700
	% Kv lön	Antal	19 300	53 300	2 200	..	75 600
		% Kv	..	81	84
		% Kv	..	1	1
Byggnads- hantverkare	Lön	Kvinnor	16 200	16 500	17 300	..	16 500
		Män	19 100	20 000	19 900	20 600	19 800
		Totalt	18 900	19 800	19 700	20 100	19 600
	% Kv lön	Antal	20 300	56 000	3 300	790	81 000
		% Kv	85	83	87	..	83
		% Kv	7	4	7	..	5
Chefer för mindre företag och enheter	Lön	Kvinnor	22 000	22 500	25 500	30 600	24 800
		Män	24 600	25 500	28 900	36 100	27 500
		Totalt	24 200	24 800	27 500	34 200	26 700
	% Kv lön	Antal	9 400	26 700	10 600	8 600	55 400
		% Kv	90	88	88	85	90
		% Kv	16	25	39	34	27

Tabell 8a. (forts.)

Yrkesgrupp			För- gym- nasial	Gym- nasial	Efter- gymn., kortare än 3 år	Efter- gymn., 3 år el. längre	Alla nivåer
Chefer för särskilda funktioner	Lön	Kvinnor	30 700	30 900	35 400	41 500	36 500
		Män	32 700	38 500	43 000	50 300	43 600
		Totalt	32 300	36 600	41 100	47 700	41 700
	% Kv lön	Totalt	3 200	18 600	12 200	21 100	55 500
		% Kv lön	94	80	82	82	84
		% Kv	19	25	25	29	26
Civilingenjörer, arkitekter m.fl.	Lön	Kvinnor	..	26 100	26 000	28 900	28 200
		Män	28 200	31 400	30 300	34 400	32 900
		Totalt	28 000	30 900	29 700	33 200	32 000
	% Kv lön	Totalt	670	8 500	10 500	31 700	51 900
		% Kv lön	..	83	86	84	86
		% Kv	..	8	16	22	18
Dataspecialister	Lön	Kvinnor	27 700	27 400	30 200	31 300	29 900
		Män	32 200	31 600	33 000	34 900	33 400
		Totalt	31 100	30 600	32 300	34 000	32 500
	% Kv lön	Totalt	1 700	18 800	21 500	28 900	71 200
		% Kv lön	86	87	92	90	90
		% Kv	24	24	23	27	25
Datatekniker och dataoperatörer	Lön	Kvinnor	21 500	21 600	23 600	24 900	22 500
		Män	23 300	23 900	26 800	28 500	25 000
		Totalt	23 000	23 400	26 200	27 500	24 500
	% Kv lön	Totalt	2 700	21 800	9 400	4 400	38 900
		% Kv lön	92	90	88	87	90
		% Kv	19	21	18	29	21
Djuruppfödare och djurskötare	Lön	Kvinnor	15 600	15 800	15 700
		Män	16 500	16 800	17 000
		Totalt	16 200	16 100	16 300
	% Kv lön	Totalt	1 500	4 000	6 000
		% Kv lön	94	94	93
		% Kv	34	65	56
Drejare, glashyttearb., dekorationsmålare m.fl.	Lön	Kvinnor	17 000	18 000	17 700
		Män	18 500	17 100	17 700
		Totalt	18 000	17 400	17 700
	% Kv lön	Totalt	..	2 200	3 400
		% Kv lön	92	105	100
		% Kv	..	35	35
Drift- och verksamhetschefer	Lön	Kvinnor	24 100	24 800	28 600	32 300	29 000
		Män	29 300	31 400	34 500	40 400	34 400
		Totalt	28 400	30 000	32 200	37 200	32 700
	% Kv lön	Totalt	3 800	17 300	12 100	15 400	48 700
		% Kv lön	82	79	83	80	84
		% Kv	17	22	39	40	31

Tabell 8a. (forts.)

Yrkesgrupp			För- gym- nasial	Gym- nasial	Efter- gymn., kortare än 3 år	Efter- gymn., 3 år el. längre	Alla nivåer
Driftmaskinister m.fl.	Lön	Kvinnor	20 800
		Män	20 600	21 400	23 500	22 400	21 600
		Totalt	20 600	21 300	23 500	22 400	21 600
	Antal	Totalt	1 000	3 100	730	210	5 000
		% Kv lön	96
		% Kv	3
Elmontörer, tele- och elektronik- reparatörer	Lön	Kvinnor	18 000	18 000	19 900	..	18 200
		Män	20 600	20 700	21 800	21 500	20 800
		Totalt	20 000	20 400	21 600	21 100	20 500
	Antal	Totalt	4 500	21 900	2 600	350	29 400
		% Kv lön	87	87	91	..	88
		% Kv	22	9	8	..	11
Finmekaniker m.fl.	Lön	Kvinnor	17 200
		Män	18 300	19 000	19 000
		Totalt	18 300	18 900	18 700
	Antal	Totalt	..	2 200	3 300
		% Kv lön	91
		% Kv
Fordonsförare	Lön	Kvinnor	17 600	17 800	17 800	18 100	17 700
		Män	18 700	18 400	18 300	18 100	18 500
		Totalt	18 600	18 300	18 300	18 100	18 400
	Antal	Totalt	29 200	55 800	4 100	2 400	91 800
		% Kv lön	94	97	97	100	96
		% Kv	5	7	9	7	7
Frisörer och annan servicepersonal	Lön	Kvinnor	17 700	17 800	18 900	17 400	17 900
		Män	19 100	18 900	19 400	..	19 000
		Totalt	18 200	18 100	19 000	18 100	18 200
	Antal	Totalt	1 400	6 200	800	280	8 700
		% Kv lön	93	94	98	..	94
		% Kv	63	75	77	67	73
Företagsekonomer, personaltjänste- män m.fl.	Lön	Kvinnor	23 300	25 100	27 300	30 300	27 700
		Män	29 400	32 200	33 700	38 800	35 800
		Totalt	25 800	28 100	30 700	34 600	31 600
	Antal	Totalt	3 500	24 300	14 600	37 200	80 200
		% Kv lön	79	78	81	78	77
		% Kv	59	58	47	49	51
Förskollärare och fritidspedagoger	Lön	Kvinnor	15 800	16 200	19 000	17 800	18 600
		Män	..	16 500	18 900	18 200	18 300
		Totalt	15 800	16 200	19 000	17 900	18 600
	Antal	Totalt	560	4 900	49 100	12 000	66 600
		% Kv lön	..	98	101	98	102
		% Kv	82	84	94	89	92

Tabell 8a. (forts.)

Yrkesgrupp			För- gym- nasial	Gym- nasial	Efter- gymn., kortare än 3 år	Efter- gymn., 3 år el. längre	Alla nivåer
Försäljare, demon- stratörer m.fl.	Lön	Kvinnor	17 600	17 400	19 200	19 100	17 700
		Män	18 200	18 400	19 500	19 900	18 500
		Totalt	17 800	17 700	19 300	19 300	18 000
	% Kv lön	Antal	37 300	92 700	15 600	5 900	152 000
		% Kv lön	96	94	99	96	95
		% Kv	71	67	67	71	68
Gjutare, svetsare, plåtslagare m.fl.	Lön	Kvinnor	..	18 800	19 500
		Män	19 500	19 500	19 600	..	19 500
		Totalt	19 500	19 400	20 400	..	19 500
	% Kv lön	Antal	6 600	22 500	740	..	30 100
		% Kv lön	..	97	100
		% Kv	..	2	2
Godshanterare och expressbud	Lön	Kvinnor	18 200	18 300	18 200
		Män	20 800	20 400	19 800	19 300	20 500
		Totalt	20 500	20 300	19 700	19 100	20 300
	% Kv lön	Antal	3 100	5 600	510	250	9 500
		% Kv lön	88	89	89
		% Kv	8	8	8
Grafiker m.fl.	Lön	Kvinnor	19 300	19 500	19 600
		Män	22 200	21 300	23 800	..	21 700
		Totalt	21 500	20 600	22 600	..	21 000
	% Kv lön	Antal	1 900	4 300	7 000
		% Kv lön	87	92	90
		% Kv	24	40	35
Grundskollärare	Lön	Kvinnor	17 200	17 300	19 300	21 900	21 300
		Män	16 900	17 600	19 900	22 000	21 100
		Totalt	17 100	17 400	19 500	21 900	21 200
	% Kv lön	Antal	780	7 000	9 600	67 300	84 800
		% Kv lön	102	98	97	100	101
		% Kv	63	62	67	76	74
Gymnasielärare m.fl.	Lön	Kvinnor	20 500	19 000	22 200	23 000	22 500
		Män	19 700	19 900	22 900	23 300	22 700
		Totalt	20 000	19 500	22 700	23 100	22 600
	% Kv lön	Antal	770	5 600	12 500	36 000	54 900
		% Kv lön	104	96	97	99	99
		% Kv	..	40	37	59	51
Handpaketerare o. andra fabriks- arbetare	Lön	Kvinnor	16 300	16 400	17 000	16 400	16 400
		Män	17 300	17 600	19 000	16 800	17 500
		Totalt	16 900	17 200	18 500	16 700	17 100
	% Kv lön	Antal	13 800	18 300	..	560	34 300
		% Kv lön	94	93	90	98	93
		% Kv	41	36	..	32	37

Tabell 8a. (forts.)

Yrkesgrupp			För- gym- nasial	Gym- nasial	Efter- gymn., kortare än 3 år	Efter- gymn., 3 år el. längre	Alla nivåer
Ingenjörer och tekniker	Lön	Kvinnor	19 800	20 400	23 100	26 100	22 600
		Män	22 600	24 200	26 500	28 800	25 500
		Totalt	22 200	23 700	26 100	28 100	25 000
	Antal	Totalt	8 300	55 100	34 200	18 500	116 700
		% Kv lön	88	84	87	91	89
		% Kv	14	13	14	25	15
Instruktörer och andra lärare	Lön	Kvinnor	..	19 100	19 900	21 600	20 100
		Män	19 600	19 700	21 100	22 200	20 400
		Totalt	19 000	19 500	20 500	21 800	20 300
	Antal	Totalt	470	3 100	1 600	1 700	6 900
		% Kv lön	..	97	94	97	98
		% Kv	..	37	48	63	46
Journalister, konst- närer, skådespelare m.fl.	Lön	Kvinnor	20 300	23 400	26 200	25 700	24 900
		Män	24 800	26 800	30 300	28 200	28 200
		Totalt	22 800	25 200	28 300	26 900	26 500
	Antal	Totalt	1 500	8 900	7 500	10 100	28 200
		% Kv lön	82	88	86	91	88
		% Kv	..	48	49	53	50
Jurister	Lön	Kvinnor	21 200	21 200	26 900	31 900	30 500
		Män	..	24 100	27 200	37 900	36 700
		Totalt	22 600	22 300	27 000	35 200	33 900
	Antal	Totalt	..	870	400	11 000	12 600
		% Kv lön	..	88	99	84	83
		% Kv	..	61	45	44	45
Kassapersonal m.fl.	Lön	Kvinnor	17 900	17 800	18 800	18 300	18 000
		Män	18 600	18 300	18 400	19 300	18 500
		Totalt	18 000	17 900	18 600	18 700	18 100
	Antal	Totalt	3 100	13 000	2 900	1 800	20 900
		% Kv lön	96	97	102	95	97
		% Kv	85	82	70	64	79
Kontorspersonal, övrig	Lön	Kvinnor	17 700	17 800	18 500	19 500	18 000
		Män	18 700	19 200	20 300	21 700	19 500
		Totalt	17 900	18 000	18 900	20 000	18 300
	Antal	Totalt	15 200	61 900	10 400	7 100	94 800
		% Kv lön	95	93	91	90	92
		% Kv	81	84	77	75	82
Kontorssekreterare o. dataregistrerare	Lön	Kvinnor	19 300	18 700	19 700	20 600	19 000
		Män	19 400	19 200	19 400	22 100	19 800
		Totalt	19 400	18 700	19 600	20 900	19 100
	Antal	Totalt	4 700	32 900	8 800	3 200	49 700
		% Kv lön	100	97	101	93	96
		% Kv	94	95	91	81	93

Tabell 8a. (forts.)

Yrkesgrupp			För- gym- nasial	Gym- nasial	Efter- gymn., kortare än 3 år	Efter- gymn., 3 år el. längre	Alla nivåer
Kundinformatörer	Lön	Kvinnor	17 400	17 300	17 800	18 100	17 400
		Män	18 000	17 900	18 300	18 100	18 000
		Totalt	17 500	17 400	17 900	18 100	17 500
	Antal	Totalt	5 500	28 000	4 500	2 300	40 400
		% Kv lön	97	96	97	100	97
		% Kv	86	85	75	74	83
Köks- och restaurangbiträden	Lön	Kvinnor	15 200	15 500	15 500	16 100	15 400
		Män	15 200	16 600	16 400	15 900	16 200
		Totalt	15 200	15 800	15 800	16 000	15 600
	Antal	Totalt	21 500	44 200	5 300	2 200	74 000
		% Kv lön	100	94	95	102	95
		% Kv	81	76	70	62	76
Lager- och transportassistenten	Lön	Kvinnor	17 800	18 100	19 200	19 300	18 100
		Män	19 000	18 900	19 800	21 600	19 100
		Totalt	18 800	18 700	19 600	21 000	18 800
	Antal	Totalt	17 700	40 100	4 100	1 600	63 700
		% Kv lön	93	96	97	89	95
		% Kv	21	24	29	26	24
Lantmästare, skogsmästare m.fl.	Lön	Kvinnor	..	20 000	22 200	23 400	21 900
		Män	..	21 100	22 600	23 700	22 400
		Totalt	19 000	20 800	22 500	23 600	22 300
	Antal	Totalt	140	620	1 000	850	2 600
		% Kv lön	..	95	98	99	98
		% Kv	..	30	19	40	29
Lokförare m.fl.	Lön	Kvinnor	..	21 000	20 800
		Män	21 900	22 800	23 000	21 700	22 500
		Totalt	21 800	22 600	22 600	21 700	22 400
	Antal	Totalt	1 200	3 100	430	150	4 800
		% Kv lön	..	92	92
		% Kv	..	10	9
Läkare, tandläkare m.fl.	Lön	Kvinnor	27 500	37 200	36 800
		Män	45 100	44 800
		Totalt	27 500	41 500	41 100
	Antal	Totalt	410	36 900	38 300
		% Kv lön	83	82
		% Kv	72	46	46
Maskinförare	Lön	Kvinnor	18 700	19 000	18 900
		Män	19 600	19 400	18 700	..	19 400
		Totalt	19 600	19 400	18 700	..	19 400
	Antal	Totalt	10 200	15 600	470	..	26 400
		% Kv lön	95	98	97
		% Kv	2	2	2

Tabell 8a. (forts.)

Yrkesgrupp			För- gym- nasial	Gym- nasial	Efter- gymn., kortare än 3 år	Efter- gymn., 3 år el. längre	Alla nivåer
Maskinoperatörer och montörer, övriga	Lön	Kvinnor	17 800	17 800	18 200	..	17 800
		Män	19 200	19 300	19 700	19 100	19 300
		Totalt	18 600	18 900	19 400	18 800	18 800
	Antal	Totalt	4 500	10 000	840	300	15 700
		% Kv lön	93	92	92	..	92
		% Kv	38	27	21	..	30
Maskinoperatörer, grafisk industri m.m.	Lön	Kvinnor	18 700	18 300	18 500
		Män	22 000	21 900	22 600	..	22 000
		Totalt	21 300	21 300	22 300	..	21 400
	Antal	Totalt	4 500	7 200	500	..	12 400
		% Kv lön	85	84	84
		% Kv	20	16	17
Maskinoperatörer, gummi- och plastindustri	Lön	Kvinnor	18 200	17 900	18 000
		Män	18 900	18 800	19 400	..	18 900
		Totalt	18 600	18 500	18 900	18 900	18 600
	Antal	Totalt	4 900	8 700	500	150	14 300
		% Kv lön	96	95	95
		% Kv	35	28	31
Maskinoperatörer, kemisk-teknisk industri	Lön	Kvinnor	19 000	19 300	18 900	..	19 200
		Män	19 500	19 500	20 300	..	19 500
		Totalt	19 300	19 400	19 800	..	19 400
	Antal	Totalt	2 900	6 600	380	..	10 100
		% Kv lön	98	99	93	..	98
		% Kv	31	32	38	..	32
Maskinoperatörer, livsmedelsindustri m.m.	Lön	Kvinnor	17 900	17 400	18 500	..	17 600
		Män	19 700	19 300	20 500	19 100	19 400
		Totalt	19 000	18 600	19 900	19 100	18 800
	Antal	Totalt	8 200	15 700	1 300	580	26 000
		% Kv lön	91	90	90	..	91
		% Kv	38	34	29	..	35
Maskinoperatörer, metall- o. mineral- behandling	Lön	Kvinnor	18 800	19 000	19 000	..	18 900
		Män	19 800	19 900	20 100	19 100	19 900
		Totalt	19 700	19 900	19 900	18 600	19 800
	Antal	Totalt	12 000	30 700	2 000	330	45 100
		% Kv lön	95	96	95	..	95
		% Kv	13	8	10
Maskinoperatörer, textil-, skinn- o. läderindustri	Lön	Kvinnor	16 400	16 600	16 500
		Män	17 600	18 100	17 400	..	17 800
		Totalt	16 900	17 300	17 200	16 700	17 100
	Antal	Totalt	3 200	3 600	340	..	7 400
		% Kv lön	93	92	93
		% Kv	61	53	55

Tabell 8a. (forts.)

Yrkesgrupp			För- gym- nasial	Gym- nasial	Efter- gymn., kortare än 3 år	Efter- gymn., 3 år el. längre	Alla nivåer	
Maskinoperatörer, trävaruindustri	Lön	Kvinnor	18 400	18 400	18 400	
		Män	18 600	18 700	18 600	..	18 700	
		Totalt	18 600	18 700	18 500	18 100	18 600	
	% Kv lönn	Antal	Totalt	8 900	13 500	690	170	23 400
		% Kv lönn		99	98	99
		% Kv		15	15	15
Maskin- och motorreparatörer	Lön	Kvinnor	17 500	18 100	18 000	
		Män	19 200	19 500	20 800	19 200	19 500	
		Totalt	19 200	19 500	20 800	19 400	19 500	
	% Kv lönn	Antal	Totalt	11 900	36 900	2 000	..	51 300
		% Kv lönn		91	93	92
		% Kv		..	1	2
Militärer	Lön	Kvinnor	..	15 900	20 000	26 600	22 800	
		Män	18 600	17 200	22 900	29 800	28 000	
		Totalt	18 900	17 200	22 700	29 700	27 800	
	% Kv lönn	Antal	Totalt	20	180	2 700	8 300	11 200
		% Kv lönn		..	92	87	89	81
		% Kv		..	6	8	2	3
Montörer	Lön	Kvinnor	17 600	17 800	18 400	..	17 800	
		Män	19 200	19 100	19 900	19 200	19 200	
		Totalt	18 700	18 800	19 600	18 700	18 800	
	% Kv lönn	Antal	Totalt	12 700	35 600	2 500	700	51 600
		% Kv lönn		92	93	93	..	93
		% Kv		32	22	18	..	24
Målare, lackerare, skorstensfejare m.fl.	Lön	Kvinnor	20 500	20 900	20 900	
		Män	20 300	20 400	20 800	..	20 400	
		Totalt	20 300	20 400	20 800	..	20 400	
	% Kv lönn	Antal	Totalt	5 600	13 700	19 900
		% Kv lönn		101	103	102
		% Kv		3	3	4
Pedagoger, övriga	Lön	Kvinnor	..	18 900	21 500	23 400	21 800	
		Män	..	23 800	25 100	27 700	25 700	
		Totalt	24 200	21 000	23 200	24 800	23 300	
	% Kv lönn	Antal	Totalt	160	2 300	2 200	3 700	8 400
		% Kv lönn		..	79	86	84	85
		% Kv		..	57	52	67	60
Piloter, fartygs- befäl m.fl.	Lön	Kvinnor	..	29 900	35 900	38 300	34 800	
		Män	28 800	34 200	45 100	42 100	38 700	
		Totalt	28 500	33 900	44 200	41 500	38 300	
	% Kv lönn	Antal	Totalt	310	2 300	1 400	1 400	5 400
		% Kv lönn		..	87	80	91	90
		% Kv		..	7	10	17	10

Tabell 8a. (forts.)

Yrkesgrupp			För- gym- nasial	Gym- nasial	Efter- gymn., kortare än 3 år	Efter- gymn., 3 år el. längre	Alla nivåer
Poliser	Lön	Kvinnor	–	..	24 400	23 900	24 300
		Män	..	24 600	25 400	26 800	25 400
		Totalt	..	23 500	25 200	26 000	25 200
	% Kv lö	Antal	..	20	14 700	470	15 300
		% Kv lö	–	..	96	89	96
		% Kv	–	..	18	30	18
Processoperatörer, kemisk basindustri	Lön	Kvinnor	20 200	20 900	20 900
		Män	22 700	23 200	23 800	..	23 100
		Totalt	22 100	22 700	23 500	22 600	22 600
	% Kv lö	Antal	1 600	4 300	540	150	6 500
		% Kv lö	89	90	90
		% Kv	26	24	24
Processoperatörer, trä- och pappers- industri	Lön	Kvinnor	20 500	20 900	22 000	..	20 800
		Män	21 500	21 900	23 000	21 100	21 800
		Totalt	21 400	21 800	22 900	20 900	21 700
	% Kv lö	Antal	6 800	11 100	1 000	180	19 100
		% Kv lö	95	95	96	..	95
		% Kv	13	11	10	..	11
Processoperatörer vid stål- och metallverk	Lön	Kvinnor	20 300	20 700	20 600
		Män	21 200	21 500	21 600	..	21 400
		Totalt	21 000	21 400	21 500	..	21 300
	% Kv lö	Antal	4 900	9 800	640	..	15 400
		% Kv lö	96	97	96
		% Kv	14	10	11
Präster	Lön	Kvinnor	–	25 800	25 400
		Män	28 000	27 600
		Totalt	27 300	26 900
	% Kv lö	Antal	3 400	3 700
		% Kv lö	–	92	92
		% Kv	–	33	34
Psykologer, social- sekreterare m.fl.	Lön	Kvinnor	18 600	19 000	21 000	22 700	22 400
		Män	..	21 200	21 800	24 300	23 800
		Totalt	18 900	19 700	21 200	23 000	22 700
	% Kv lö	Antal	280	1 400	2 500	24 100	28 300
		% Kv lö	..	90	96	93	94
		% Kv	74	70	75	79	79
Redovisningsekon- omer, administrativa assistenter m.fl.	Lön	Kvinnor	20 800	21 100	22 800	24 200	21 900
		Män	24 400	23 800	26 400	27 400	25 600
		Totalt	21 500	21 700	23 900	25 400	22 800
	% Kv lö	Antal	5 700	35 800	12 200	13 700	67 500
		% Kv lö	85	89	86	88	86
		% Kv	82	81	70	62	75

Tabell 8a. (forts.)

Yrkesgrupp			För- gym- nasial	Gym- nasial	Efter- gymn., kortare än 3 år	Efter- gymn. 3 år el. längre	Alla nivåer	
Renhållnings- och återvinnings- arbetare	Lön	Kvinnor	16 800	17 600	17 600	
		Män	18 800	19 000	18 500	..	18 800	
		Totalt	18 700	18 800	18 300	..	18 700	
	% Kv lön	Antal	Totalt	3 000	4 000	7 400
		% Kv lön		89	93	93
		% Kv		7	9	9
Resevärdar m.fl.	Lön	Kvinnor	21 900	22 400	22 300	23 300	22 500	
		Män	21 300	21 600	20 200	..	21 400	
		Totalt	21 600	22 100	21 800	22 900	22 100	
	% Kv lön	Antal	Totalt	610	4 300	1 100	590	6 700
		% Kv lön		103	104	110	..	105
		% Kv		42	69	74	83	69
Samhälls- och språkvetare	Lön	Kvinnor	..	23 900	22 700	23 700	23 600	
		Män	..	25 600	25 100	27 700	27 300	
		Totalt	..	24 400	23 500	25 800	25 300	
	% Kv lön	Antal	Totalt	..	510	410	2 600	3 700
		% Kv lön		..	93	91	85	86
		% Kv		..	71	65	47	53
Servicearbetare, övriga	Lön	Kvinnor	15 400	16 200	15 500	16 400	15 900	
		Män	16 900	16 900	17 000	16 900	16 900	
		Totalt	16 300	16 600	16 100	16 700	16 500	
	% Kv lön	Antal	Totalt	4 200	9 400	15 200
		% Kv lön		91	96	91	97	94
		% Kv		42	41	43
Sjukgymnaster, tandhygienister m.fl.	Lön	Kvinnor	..	19 600	22 500	20 500	21 400	
		Män	..	22 300	22 100	22 400	22 200	
		Totalt	19 300	21 000	22 400	20 800	21 600	
	% Kv lön	Antal	Totalt	..	2 500	15 400	13 000	31 500
		% Kv lön		..	88	102	91	96
		% Kv		..	50	89	86	84
Sjuksköterskor	Lön	Kvinnor	..	21 600	23 300	22 600	23 000	
		Män	24 100	23 200	23 500	
		Totalt	..	21 400	23 300	22 700	23 000	
	% Kv lön	Antal	Totalt	28 200	27 400	56 100
		% Kv lön		96	98	97
		% Kv		93	89	91
Skogsbrukare	Lön	Kvinnor	..	16 700	17 000	
		Män	18 800	18 700	21 600	..	18 900	
		Totalt	18 700	18 500	21 300	..	18 700	
	% Kv lön	Antal	Totalt	1 000	2 000	3 200
		% Kv lön		..	89	90
		% Kv		..	9	8

Tabell 8a. (forts.)

Yrkesgrupp		För- gym- nasial	Gym- nasial	Efter- gymn., kortare än 3 år	Efter- gymn., 3 år el. längre	Alla nivåer	
Skräddare, tillskärare, Löntapetserare m.fl.	Kvinnor	16 400	16 400	16 500	
	Män	17 200	18 100	17 700	
	Totalt	16 600	16 900	16 800	
	Antal	1 100	1 500	2 800	
	% Kv lön	95	91	93	
	% Kv	82	73	76	
Smeder, verktygs- makare m.fl.	Lön	Kvinnor	19 300	19 400	19 400
		Män	20 200	20 500	21 000	..	20 400
		Totalt	20 100	20 400	20 800	19 900	20 400
	Antal	Totalt	5 200	14 300	860	130	20 500
	% Kv lön		95	95	95
	% Kv		9	7	7
Specialister inom biologi, jord- o. skogsbruk m.m.	Lön	Kvinnor	28 700	27 500
		Män	..	24 200	26 600	30 700	29 200
		Totalt	..	22 600	26 300	29 800	28 500
	Antal	Totalt	..	240	310	1 700	2 300
	% Kv lön		94	94
	% Kv		46	43
Speciallärare	Lön	Kvinnor	..	18 900	20 700	23 800	23 300
		Män	..	21 000	21 900	24 100	23 200
		Totalt	..	19 800	21 000	23 900	23 300
	Antal	Totalt	..	810	1 700	11 100	13 600
	% Kv lön		..	90	94	99	100
	% Kv		72	84	80
Speditörer, plats- förmedlare m.fl.	Lön	Kvinnor	20 700	20 600	20 600	22 100	20 900
		Män	22 700	24 100	24 000	25 500	24 100
		Totalt	22 100	22 400	22 300	23 600	22 600
	Antal	Totalt	1 600	7 700	3 600	3 000	16 000
	% Kv lön		92	85	86	87	87
	% Kv		27	49	..	54	48
Storhushålls- och restaurangpersonal	Lön	Kvinnor	15 900	16 300	18 100	18 200	16 400
		Män	15 700	17 600	17 500	..	17 200
		Totalt	15 900	16 700	17 900	18 200	16 600
	Antal	Totalt	7 900	24 500	2 800	880	36 200
	% Kv lön		102	93	103	..	96
	% Kv		72	73	66	79	72
Städare m.fl.	Lön	Kvinnor	15 400	15 600	15 700	15 600	15 500
		Män	16 300	16 300	16 000	15 600	16 200
		Totalt	15 600	15 800	15 800	15 600	15 700
	Antal	Totalt	30 300	37 300	3 100	2 200	74 000
	% Kv lön		94	96	98	100	96
	% Kv		83	79	68	58	79

Tabell 8a. (forts.)

Yrkesgrupp			För- gym- nasial	Gym- nasial	Efter- gymn., kortare än 3 år	Efter- gymn., 3 år el. längre	Alla nivåer
Säkerhets- och kvalitetsinspektörer	Lön	Kvinnor	..	22 000	26 300	28 800	24 800
		Män	23 000	23 500	26 700	31 700	25 300
		Totalt	22 100	23 400	26 600	30 700	25 200
	% Kv lön	Antal	800	4 500	2 400	1 300	9 000
		% Kv	..	93	98	91	98
		% Kv	..	12	18	36	18
Säkerhetspersonal	Lön	Kvinnor	18 300	18 600	19 000	19 600	18 700
		Män	19 700	20 100	21 100	23 000	20 300
		Totalt	19 300	19 800	20 500	21 900	19 900
	% Kv lön	Antal	2 800	17 400	2 900	1 300	24 400
		% Kv	93	92	90	85	92
		% Kv	26	22	27	31	23
Säljare, inköpare, mäklare m.fl.	Lön	Kvinnor	21 100	21 600	24 000	26 200	22 500
		Män	26 200	27 100	30 300	34 600	28 500
		Totalt	24 400	24 900	28 300	31 200	26 200
	% Kv lön	Antal	17 200	84 100	26 300	16 800	144 900
		% Kv	80	80	79	76	79
		% Kv	35	40	31	41	38
Tecknare, underhållare m.fl.	Lön	Kvinnor	..	20 300	21 300	22 900	20 900
		Män	21 900	21 800	25 000	23 700	23 000
		Totalt	21 700	21 100	23 500	23 300	22 000
	% Kv lön	Antal	940	6 800	2 400	1 300	11 600
		% Kv	..	93	85	96	91
		% Kv	..	47	41	..	45
Tidningsdistr., vaktmästare m.fl.	Lön	Kvinnor	16 000	17 000	16 700	..	16 600
		Män	17 100	17 600	18 400	18 000	17 500
		Totalt	16 900	17 400	18 000	17 300	17 300
	% Kv lön	Antal	3 900	7 400	950	..	12 700
		% Kv	94	97	91	..	95
		% Kv	22	24	23
Tull-, taxerings- o. socialförsäkrings-tjänstemän	Lön	Kvinnor	18 600	18 600	19 800	20 700	19 100
		Män	21 200	21 500	21 500	26 800	22 900
		Totalt	18 800	19 200	20 300	22 600	19 900
	% Kv lön	Antal	2 000	8 800	1 700	2 900	15 500
		% Kv	88	87	92	77	83
		% Kv	93	78	67	68	77
Universitets- och högskollärare	Lön	Kvinnor	21 800	24 800	24 600
		Män	..	25 300	21 700	29 100	28 800
		Totalt	..	24 600	21 700	27 400	27 100
	% Kv lön	Antal	..	250	1 400	30 200	32 600
		% Kv	100	85	85
		% Kv	54	40	41

Tabell 8a. (forts.)

Yrkesgrupp			För- gym- nasial	Gym- nasial	Efter- gymn., kortare än 3 år	Efter- gymn., 3 år el. längre	Alla nivåer
VD, verkschefer m.fl.	Lön	Kvinnor	..	34 500	37 300	58 400	44 900
		Män	36 400	46 600	54 600	83 500	61 700
		Totalt	35 700	45 400	52 400	80 500	59 800
	Antal	Totalt	2 000	6 000	3 900	7 600	19 900
		% Kv lön	..	74	68	70	73
		% Kv	12	11
Vård- och omsorgs- personal	Lön	Kvinnor	16 600	17 400	17 600	17 700	17 300
		Män	16 800	17 600	17 800	18 200	17 600
		Totalt	16 600	17 400	17 600	17 800	17 300
	Antal	Totalt	50 800	341 700	31 600	14 600	439 900
		% Kv lön	99	99	98	97	98
		% Kv	89	90	79	75	89
Växtodlare inom jordbruk o. trädgård	Lön	Kvinnor	15 700	16 200	16 300	..	16 200
		Män	17 300	17 500	18 800	..	17 500
		Totalt	17 000	17 300	18 100	17 500	17 200
	Antal	Totalt	3 700	7 400	580	250	12 000
		% Kv lön	91	93	87	..	93
		% Kv	14	20	28	..	19
Växtodlare o. djur- uppfödare, blandad drift	Lön	Kvinnor	..	15 400	15 400
		Män	..	15 700	15 800
		Totalt	15 500	15 600	15 700
	Antal	Totalt	1 100	2 100	3 500
		% Kv lön	..	98	97
		% Kv
Alla yrkesgrupper	Lön	Kvinnor	17 400	18 300	21 400	24 700	20 000
		Män	20 300	21 700	26 800	33 100	24 100
		Totalt	19 100	20 000	23 900	28 500	22 100
	Antal	Totalt	533 600	1 801 500	524 800	659 000	3 535 200
		% Kv lön	86	84	80	75	83
		% Kv	42	49	53	54	49

Tabell 8b.

Genomsnittlig månadslön efter yrkesgrupp, utbildningsnivå och kön inom **offentlig sektor** 2002

Average monthly salary by occupational group, level of education, and sex in **public sector** 2002

Yrkesgrupp			För- gym- nasial	Gym- nasial	Efter- gymn., kortare än 3 år	Efter- gymn., 3 år el. längre	Alla nivåer
Administratörer i offentlig förvaltning	Lön	Kvinnor	20 000	20 400	23 900	26 400	24 100
		Män	20 600	23 100	25 900	29 500	26 900
		Totalt	20 300	21 500	24 800	27 800	25 300
	% Kv lön	Antal	1 700	8 800	6 400	18 200	35 200
		% Kv	97	88	92	90	89
		% Kv	54	60	58	55	56
Arkivarier, bibliotekarier m.fl.	Lön	Kvinnor	19 700	19 900	20 600	21 400	21 300
		Män	21 100	20 300	21 600	22 600	22 300
		Totalt	20 300	20 100	20 900	21 700	21 500
	% Kv lön	Antal	100	360	660	6 200	7 300
		% Kv	93	98	95	95	95
		% Kv	56	61	67	76	74
Barnmorskor m.fl.	Lön	Kvinnor	..	22 100	23 600	23 300	23 400
		Män	..	25 700	24 800	24 400	24 600
		Totalt	22 500	23 600	23 700	23 300	23 500
	% Kv lön	Antal	10	110	10 700	17 500	28 400
		% Kv	..	86	95	95	95
		% Kv	..	60	93	93	93
Behandlings- assistenter, fritidsledare m.fl.	Lön	Kvinnor	17 000	17 700	19 800	20 800	18 900
		Män	18 100	18 400	18 900	20 600	18 700
		Totalt	17 500	18 000	19 500	20 700	18 900
	% Kv lön	Antal	1 900	9 200	7 000	3 300	21 400
		% Kv	94	96	105	101	101
		% Kv	54	58	65	75	63
Biblioteks- assistenter m.fl.	Lön	Kvinnor	16 300	16 400	16 900	17 900	16 800
		Män	16 600	16 700	17 400	17 700	17 100
		Totalt	16 400	16 500	17 000	17 800	16 800
	% Kv lön	Antal	770	2 700	1 000	1 100	5 500
		% Kv	98	98	97	101	98
		% Kv	83	82	80	74	80
Biomedicinska analytiker	Lön	Kvinnor	19 000	19 300	20 300	19 400	20 100
		Män	18 400	18 500	20 200	21 800	20 200
		Totalt	18 700	19 100	20 300	19 700	20 100
	% Kv lön	Antal	90	330	5 000	1 100	6 500
		% Kv	103	104	100	89	100
		% Kv	56	69	96	86	92

Tabell 8b. (forts.)

Yrkesgrupp			För- gym- nasial	Gym- nasial	Efter- gymn., kortare än 3 år	Efter- gymn., 3 år el. längre	Alla nivåer	
Bokförings- och redovisnings-assistenter	Lön	Kvinnor	18 300	18 200	18 800	19 700	18 300	
		Män	19 300	19 000	19 700	21 400	19 700	
		Totalt	18 300	18 200	18 900	20 200	18 400	
	% Kv lönn	Antal	Totalt	1 300	6 300	940	600	9 200
		% Kv lönn		95	96	95	92	93
		% Kv		96	94	88	73	92
Byggnads- och anläggnings-arbetare	Lön	Kvinnor	..	17 700	18 100	
		Män	19 900	19 900	21 000	19 200	19 900	
		Totalt	19 800	19 900	20 800	19 400	19 900	
	% Kv lönn	Antal	Totalt	2 800	3 700	140	30	6 700
		% Kv lönn		..	89	91
		% Kv		..	1	1
Byggnads-hantverkare	Lön	Kvinnor	16 500	16 500	17 400	16 900	16 600	
		Män	17 300	17 600	18 100	18 300	17 500	
		Totalt	17 200	17 500	18 100	18 100	17 500	
	% Kv lönn	Antal	Totalt	3 900	7 600	780	250	12 600
		% Kv lönn		95	94	96	92	95
		% Kv		6	8	10	14	8
Chefer för mindre företag och enheter	Lön	Kvinnor	18 500	19 900	24 700	26 000	23 800	
		Män	21 600	21 800	25 600	28 600	24 800	
		Totalt	19 800	20 600	24 900	26 600	24 000	
	% Kv lönn	Antal	Totalt	310	2 100	2 900	2 400	7 800
		% Kv lönn		86	91	96	91	96
		% Kv		56	64	80	75	73
Chefer för särskilda funktioner	Lön	Kvinnor	29 800	29 400	32 600	36 000	34 500	
		Män	29 200	32 100	33 800	38 300	36 400	
		Totalt	29 500	31 200	33 300	37 400	35 700	
	% Kv lönn	Antal	Totalt	90	740	1 000	3 600	5 400
		% Kv lönn		102	92	96	94	95
		% Kv		45	31	44	39	39
Civilingenjörer, arkitekter m.fl.	Lön	Kvinnor	22 100	22 900	23 200	25 600	25 000	
		Män	24 700	27 100	27 200	29 000	28 000	
		Totalt	24 300	26 800	26 300	27 900	27 300	
	% Kv lönn	Antal	Totalt	100	1 200	1 100	3 200	5 600
		% Kv lönn		90	84	85	88	89
		% Kv		18	9	21	32	25
Dataspecialister	Lön	Kvinnor	22 900	22 300	25 700	26 500	24 800	
		Män	25 100	24 800	27 200	28 600	27 000	
		Totalt	24 000	23 800	26 700	27 800	26 200	
	% Kv lönn	Antal	Totalt	180	1 900	1 800	2 400	6 300
		% Kv lönn		91	90	94	93	92
		% Kv		47	38	32	37	36

Tabell 8b. (forts.)

Yrkesgrupp			För- gym- nasial	Gym- nasial	Efter- gymn., kortare än 3 år	Efter- gymn., 3 år el. längre	Alla nivåer
Datekniker och dataoperatörer	Lön	Kvinnor	20 100	20 200	22 400	23 400	21 100
		Män	21 600	21 600	23 400	24 800	22 600
		Totalt	20 900	21 200	23 200	24 400	22 200
	% Kv lö	Antal	240	2 300	1 100	610	4 200
		% Kv lö	93	93	96	94	93
		% Kv	42	28	21	28	27
Djuruppfödare och djurskötare	Lön	Kvinnor	16 700	16 400	18 300	..	16 600
		Män	17 200	16 800	17 300
		Totalt	16 900	16 500	18 800	..	16 800
	% Kv lö	Antal	40	160	20	..	220
		% Kv lö	97	97	96
		% Kv	58	73	94	..	72
Drift- och verksam- hetschefer	Lön	Kvinnor	26 200	25 100	28 200	31 400	29 800
		Män	26 500	30 600	31 400	34 700	33 200
		Totalt	26 400	29 100	29 200	33 000	31 400
	% Kv lö	Antal	160	1 400	5 100	9 200	15 900
		% Kv lö	99	82	90	91	90
		% Kv	34	27	68	51	54
Driftsmaskinister m.fl.	Lön	Kvinnor	..	18 700	18 700
		Män	19 700	20 000	20 400	20 000	19 900
		Totalt	19 600	19 900	20 500	19 600	19 900
	% Kv lö	Antal	470	1 100	130	20	1 800
		% Kv lö	..	94	94
		% Kv	..	2	2
Elmontörer, tele- och elektronik- reparatörer	Lön	Kvinnor	20 100	19 800	20 000	20 200	19 900
		Män	21 000	21 600	21 500	22 700	21 600
		Totalt	20 900	21 500	21 300	22 300	21 400
	% Kv lö	Antal	200	1 800	400	110	2 600
		% Kv lö	95	92	93	89	92
		% Kv	6	7	14	15	8
Finmekaniker m.fl.	Lön	Kvinnor	..	17 200	17 700
		Män	18 300	18 700	19 400	20 400	18 700
		Totalt	18 200	18 600	19 500	20 000	18 600
	% Kv lö	Antal	100	340	40	10	490
		% Kv lö	..	92	95
		% Kv	..	8	10
Fordonsförare	Lön	Kvinnor	16 600	16 700	16 700
		Män	17 300	17 100	17 000	16 800	17 200
		Totalt	17 300	17 100	16 900	16 800	17 200
	% Kv lö	Antal	480	660	60	20	1 200
		% Kv lö	96	97	97
		% Kv	3	9	6

Tabell 8b. (forts.)

Yrkesgrupp			För- gym- nasial	Gym- nasial	Efter- gymn., kortare än 3 år	Efter- gymn., 3 år el. längre	Alla nivåer
Fotografer, ljud- o. bildtekniker m.fl.	Lön	Kvinnor	18 400	19 400	20 400	21 600	19 800
		Män	18 900	20 800	22 300	24 900	21 600
		Totalt	18 800	20 300	21 900	23 800	21 100
	% Kv lön	Antal	160	1 000	420	280	1 900
		% Kv lön	97	93	91	87	92
		% Kv	31	32	20	33	30
Frisörer och annan servicepersonal	Lön	Kvinnor	16 600	16 800	17 400	17 200	16 900
		Män	17 100	17 000	17 400	18 600	17 100
		Totalt	16 800	16 900	17 400	17 800	16 900
	% Kv lön	Antal	210	1 300	150	50	1 800
		% Kv lön	97	99	100	92	99
		% Kv	63	70	69	59	69
Fysiker, kemister m.fl.	Lön	Kvinnor	24 500	25 500	25 400
		Män	..	24 500	24 400	30 000	29 500
		Totalt	..	24 600	24 400	28 300	28 000
	% Kv lön	Antal	..	20	40	840	900
		% Kv lön	100	85	86
		% Kv	37	37	36
Företagsekonomer, personaltjänste- män m.fl.	Lön	Kvinnor	20 600	21 800	24 000	24 700	23 800
		Män	22 800	24 600	26 700	27 400	26 800
		Totalt	21 000	22 500	24 900	25 700	24 800
	% Kv lön	Antal	320	2 100	1 900	7 000	11 300
		% Kv lön	90	89	90	90	89
		% Kv	83	75	66	64	67
Förskollärare och fritidspedagoger	Lön	Kvinnor	15 500	16 100	19 000	17 700	18 600
		Män	15 800	15 600	18 800	17 600	18 000
		Totalt	15 600	16 000	19 000	17 700	18 500
	% Kv lön	Antal	500	4 300	45 900	10 700	61 500
		% Kv lön	98	103	101	100	103
		% Kv	81	84	93	89	92
Grundskollärare	Lön	Kvinnor	17 000	16 900	19 200	21 900	21 200
		Män	17 300	17 400	19 800	22 000	21 100
		Totalt	17 100	17 100	19 400	21 900	21 200
	% Kv lön	Antal	680	6 500	8 800	63 800	79 900
		% Kv lön	99	97	97	99	101
		% Kv	65	62	67	76	74
Gymnasielärare m.fl.	Lön	Kvinnor	18 700	18 600	22 000	23 000	22 500
		Män	19 600	19 600	22 900	23 300	22 700
		Totalt	19 300	19 200	22 600	23 100	22 600
	% Kv lön	Antal	610	4 800	11 600	32 300	49 400
		% Kv lön	96	95	96	99	99
		% Kv	29	41	36	59	51

Tabell 8b. (forts.)

Yrkesgrupp			För- gym- nasial	Gym- nasial	Efter- gymn., kortare än 3 år	Efter- gymn., 3 år el. längre	Alla nivåer
Högre ämbetsmän m.fl.	Lön	Kvinnor	..	44 100	37 900	48 700	46 400
		Män	..	47 100	40 100	52 200	50 600
		Totalt	..	46 000	39 000	51 000	49 100
	% Kv lön	Antal	..	60	140	790	1 000
		% Kv lön	..	94	94	93	92
		% Kv	..	36	49	35	37
Ingenjörer och tekniker	Lön	Kvinnor	18 000	18 300	20 500	22 000	19 500
		Män	19 900	21 800	22 800	24 200	22 100
		Totalt	19 600	20 900	22 200	23 300	21 400
	% Kv lön	Antal	1 200	7 100	2 800	1 800	12 900
		% Kv lön	91	84	90	91	88
		% Kv	18	26	26	38	27
Instruktörer och andra lärare	Lön	Kvinnor	..	20 000	20 900	21 400	20 700
		Män	18 800	18 900	21 200	21 800	20 300
		Totalt	18 300	19 500	21 100	21 600	20 500
	% Kv lön	Antal	20	190	150	140	500
		% Kv lön	..	106	99	98	102
		% Kv	..	51	61	54	54
Journalister, konst- närer, skådespelare m.fl	Lön	Kvinnor	20 900	22 100	24 300	24 600	24 000
		Män	23 600	23 200	25 600	26 100	25 200
		Totalt	22 400	22 500	24 800	25 000	24 400
	% Kv lön	Antal	70	500	740	1 300	2 600
		% Kv lön	88	95	95	94	95
		% Kv	44	60	65	69	65
Jurister	Lön	Kvinnor	21 100	20 800	24 600	29 900	28 100
		Män	23 600	22 900	25 700	35 400	33 700
		Totalt	21 600	21 600	25 200	32 700	30 900
	% Kv lön	Antal	140	780	330	5 800	7 000
		% Kv lön	90	91	96	84	83
		% Kv	83	62	43	48	50
Kassapersonal m.fl.	Lön	Kvinnor	17 700	17 400	17 600	18 200	17 500
		Män	19 200	19 400	19 000	20 600	19 400
		Totalt	17 900	17 700	18 000	19 100	17 800
	% Kv lön	Antal	190	710	90	60	1 000
		% Kv lön	92	90	92	88	90
		% Kv	88	86	66	63	84
Kontorspersonal, övrig	Lön	Kvinnor	17 100	17 100	17 900	18 600	17 300
		Män	17 300	17 500	18 500	20 200	18 200
		Totalt	17 100	17 200	18 000	19 100	17 400
	% Kv lön	Antal	4 400	20 800	3 300	2 200	30 700
		% Kv lön	99	98	97	92	95
		% Kv	91	93	86	72	90

Tabell 8b. (forts.)

Yrkesgrupp			För- gym- nasial	Gym- nasial	Efter- gymn., kortare än 3 år	Efter- gymn., 3 år el. längre	Alla nivåer
Kontorssekreterare o. dataregistrerare	Lön	Kvinnor	18 300	17 400	17 800	20 300	17 700
		Män	18 600	18 800	19 300	24 800	20 800
		Totalt	18 300	17 400	17 800	21 000	17 700
	% Kv lön	Antal	1 200	14 900	3 400	1 000	20 500
		% Kv lön	98	93	92	82	85
		% Kv	96	99	98	84	98
Kundinformatörer	Lön	Kvinnor	16 900	16 900	17 700	19 000	17 000
		Män	18 200	18 200	20 200	20 600	18 800
		Totalt	17 000	17 000	18 300	19 300	17 200
	% Kv lön	Antal	900	3 100	410	190	4 600
		% Kv lön	93	93	88	92	91
		% Kv	96	91	77	82	90
Köks- och restaurangbiträden	Lön	Kvinnor	15 300	15 300	15 600	15 400	15 300
		Män	15 000	15 100	15 600	15 300	15 100
		Totalt	15 300	15 300	15 600	15 400	15 300
	% Kv lön	Antal	8 600	13 400	650	260	23 000
		% Kv lön	102	102	100	101	102
		% Kv	97	95	90	88	96
Lager- och transportassistenter	Lön	Kvinnor	17 300	18 100	19 600	20 900	18 100
		Män	18 400	18 800	20 900	21 300	18 800
		Totalt	18 200	18 700	20 500	21 200	18 700
	% Kv lön	Antal	1 300	2 400	210	70	3 900
		% Kv lön	94	96	94	98	96
		% Kv	16	26	27	27	23
Lantmästare, skogsmästare m.fl.	Lön	Kvinnor	..	19 700	20 600	22 200	21 500
		Män	18 500	20 600	21 900	23 200	22 000
		Totalt	18 600	20 400	21 800	22 800	21 900
	% Kv lön	Antal	30	200	680	620	1 500
		% Kv lön	..	96	94	96	98
		% Kv	..	23	10	39	24
Läkare, tandläkare m.fl.	Lön	Kvinnor	26 100	39 200	38 900
		Män	25 900	47 000	46 900
		Totalt	26 000	43 500	43 300
	% Kv lön	Antal	180	25 800	26 500
		% Kv lön	101	83	83
		% Kv	69	45	45
Maskinförare	Lön	Kvinnor	-
		Män	17 900	18 500	18 200
		Totalt	17 900	18 400	18 100
	% Kv lön	Antal	420	350	10	..	780
		% Kv lön	-
		% Kv	-

Tabell 8b. (forts.)

Yrkesgrupp			För- gym- nasial	Gym- nasial	Efter- gymn., kortare än 3 år	Efter- gymn., 3 år el. längre	Alla nivåer
Maskinoperatörer, textil-, skinn- o. läderindustri	Lön	Kvinnor	16 200	16 200	16 300
		Män	16 900	17 200	19 700	..	17 600
		Totalt	16 300	16 400	18 900	18 100	16 600
	Antal	Totalt	150	190	20	10	380
	% Kv lön		96	94	93
	% Kv		85	77	77
Maskin- och motorreparatörer	Lön	Kvinnor	16 700	17 800	21 100	21 700	18 300
		Män	18 900	19 600	20 500	21 600	19 500
		Totalt	18 800	19 600	20 500	21 600	19 500
	Antal	Totalt	860	2 300	210	70	3 400
	% Kv lön		88	91	103	101	94
	% Kv		4	3	6	29	4
Matematiker och statistiker	Lön	Kvinnor	..	21 800	21 400	25 500	23 900
		Män	..	23 100	24 600	29 700	26 200
		Totalt	..	22 800	23 500	28 100	25 500
	Antal	Totalt	..	120	60	170	360
	% Kv lön		..	94	87	86	91
	% Kv		..	20	35	37	31
Medhjälpare inom jordbruk, trädgård, skogsbruk o. fiske	Lön	Kvinnor	16 400	16 400	15 700	..	16 300
		Män	16 900	16 400	18 000	17 700	16 700
		Totalt	16 700	16 400	16 800	17 100	16 500
	Antal	Totalt	70	200	20	20	310
	% Kv lön		97	100	87	..	98
	% Kv		33	49	52	..	46
Militärer	Lön	Kvinnor	..	15 900	20 000	26 600	22 800
		Män	18 600	17 200	22 900	29 800	28 000
		Totalt	18 900	17 200	22 700	29 700	27 800
	Antal	Totalt	20	180	2 700	8 300	11 200
	% Kv lön		..	92	87	89	81
	% Kv		..	6	8	2	3
Pedagoger, övriga	Lön	Kvinnor	21 100	19 600	21 600	23 800	22 700
		Män	20 600	21 800	24 500	27 100	25 000
		Totalt	20 800	20 700	22 700	24 800	23 500
	Antal	Totalt	80	730	1 000	2 400	4 300
	% Kv lön		103	90	88	88	91
	% Kv		47	51	63	70	65
Piloter, fartygs- befäl m.fl.	Lön	Kvinnor	-	..
		Män	23 400	25 400	29 100	26 500	26 200
		Totalt	23 100	25 300	29 000	26 500	26 000
	Antal	Totalt	70	190	110	60	430
	% Kv lön		-	..
	% Kv		-	..

Tabell 8b. (forts.)

Yrkesgrupp			För- gym- nasial	Gym- nasial	Efter- gymn., kortare än 3 år	Efter- gymn., 3 år el. längre	Alla nivåer
Poliser	Lön	Kvinnor	–	..	24 400	23 900	24 300
		Män	..	24 600	25 400	26 800	25 400
		Totalt	..	23 500	25 200	26 000	25 200
	% Kv lö	Antal	..	20	14 700	470	15 300
		% Kv lö	–	..	96	89	96
		% Kv	–	..	18	30	18
Psykologer, social- sekreterare m.fl.	Lön	Kvinnor	19 100	19 300	21 300	22 600	22 400
		Män	20 100	21 200	21 800	23 600	23 200
		Totalt	19 400	19 900	21 500	22 800	22 500
	% Kv lö	Antal	210	1 300	1 700	21 900	25 100
		% Kv lö	95	91	98	96	97
		% Kv	70	68	70	81	80
Redovisningsekon- omer, administrativa assistenter m.fl.	Lön	Kvinnor	18 900	19 000	21 300	22 900	20 200
		Män	20 400	21 400	23 800	24 500	23 500
		Totalt	18 900	19 200	22 100	23 500	21 000
	% Kv lö	Antal	1 600	8 600	3 100	5 700	19 000
		% Kv lö	92	89	90	93	86
		% Kv	95	89	68	63	78
Renhållnings- och återvinnings- arbetare	Lön	Kvinnor	..	16 400	17 900
		Män	18 000	18 200	17 200	..	18 100
		Totalt	18 000	18 200	17 200	19 800	18 100
	% Kv lö	Antal	450	520	40	20	1 000
		% Kv lö	..	90	99
		% Kv	..	3	4
Samhälls- och språkveta	Lön	Kvinnor	19 300	19 200	20 000	22 700	21 700
		Män	..	21 400	20 800	25 400	25 000
		Totalt	20 000	19 500	20 200	24 100	23 200
	% Kv lö	Antal	20	200	210	1 500	2 000
		% Kv lö	72	90	96	90	87
		% Kv	91	86	73	47	54
Servicearbetare, övriga	Lön	Kvinnor	14 300	15 600	..	18 700	16 200
		Män	15 400	16 900	20 900	19 800	16 800
		Totalt	15 100	16 700	21 100	19 300	16 600
	% Kv lö	Antal	160	230	30	40	470
		% Kv lö	93	92	..	94	96
		% Kv	24	20	..	48	25
Sjukgymnaster, tandhygienister m.fl.	Lön	Kvinnor	18 100	18 800	20 600	20 300	20 300
		Män	18 900	20 700	21 600	21 200	21 300
		Totalt	18 300	19 600	20 800	20 400	20 500
	% Kv lö	Antal	80	620	5 900	10 600	17 200
		% Kv lö	96	91	95	96	96
		% Kv	64	59	87	87	86

Tabell 8b. (forts.)

Yrkesgrupp			För- gym- nasial	Gym- nasial	Efter- gymn., kortare än 3 år	Efter- gymn., 3 år el. längre	Alla nivåer
Sjuksköterskor	Lön	Kvinnor	..	20 500	22 600	22 000	22 300
		Män	..	18 500	23 300	22 600	22 900
		Totalt	..	20 200	22 700	22 000	22 400
	% Kv lö	Antal	..	70	22 400	21 500	44 100
		% Kv lö	..	111	97	97	97
		% Kv	..	86	93	88	91
Specialister inom biologi, jord- o. skogsbruk m.m.	Lön	Kvinnor	..	17 600	20 900	25 000	24 100
		Män	..	21 600	25 000	27 800	27 000
		Totalt	..	20 000	23 700	26 700	25 900
	% Kv lö	Antal	..	60	90	720	880
		% Kv lö	..	81	84	90	89
		% Kv	..	39	32	41	40
Speciallärare	Lön	Kvinnor	18 500	18 500	20 700	23 900	23 400
		Män	19 900	19 700	21 800	24 000	23 300
		Totalt	19 300	18 900	21 000	23 900	23 400
	% Kv lö	Antal	50	480	1 500	10 600	12 600
		% Kv lö	93	94	95	100	101
		% Kv	47	65	74	84	82
Speditörer, plats- förmedlare m.fl.	Lön	Kvinnor	20 300	20 300	20 900	21 100	20 700
		Män	21 000	21 000	21 000	21 300	21 100
		Totalt	20 600	20 600	21 000	21 200	20 900
	% Kv lö	Antal	240	2 000	1 600	1 900	5 800
		% Kv lö	97	97	99	99	98
		% Kv	55	59	53	65	60
Storhushålls- och restaurangpersonal	Lön	Kvinnor	16 500	16 600	19 800	20 300	16 800
		Män	16 800	17 000	17 900	19 000	17 100
		Totalt	16 500	16 600	19 600	20 100	16 900
	% Kv lö	Antal	3 400	10 200	940	370	14 900
		% Kv lö	98	97	110	107	98
		% Kv	95	90	90	89	91
Städare m.fl.	Lön	Kvinnor	15 300	15 200	15 300	15 000	15 300
		Män	15 200	15 200	15 400	16 600	15 300
		Totalt	15 300	15 200	15 300	15 300	15 300
	% Kv lö	Antal	11 700	11 900	580	300	24 600
		% Kv lö	101	100	99	90	100
		% Kv	95	93	79	77	93
Säkerhets- och kvalitetsinspektörer	Lön	Kvinnor	..	22 200	25 900	27 300	25 700
		Män	22 500	23 800	26 000	27 800	25 200
		Totalt	22 400	23 700	26 000	27 600	25 300
	% Kv lö	Antal	50	730	630	400	1 800
		% Kv lö	..	93	100	98	102
		% Kv	..	9	19	35	18

Tabell 8b. (forts.)

Yrkesgrupp			För- gym- nasial	Gym- nasial	Efter- gymn., kortare än 3 år	Efter- gymn., 3 år el. längre	Alla nivåer
Säkerhetspersonal	Lön	Kvinnor	18 300	18 500	19 500	19 600	18 800
		Män	20 100	20 500	21 100	21 500	20 500
		Totalt	19 600	20 100	20 600	20 700	20 200
	Antal	Totalt	770	9 100	1 300	690	11 900
		% Kv lön	91	91	92	91	92
		% Kv	27	16	30	41	20
Säljare, inköpare, mäklare m.fl.	Lön	Kvinnor	20 100	20 700	22 400	24 100	21 800
		Män	22 800	24 300	25 700	27 000	25 100
		Totalt	21 500	22 800	24 600	25 800	23 800
	Antal	Totalt	150	900	420	420	1 900
		% Kv lön	89	85	87	89	87
		% Kv	48	41	32	42	40
Tecknare, under- hållare m.fl.	Lön	Kvinnor	17 100	17 100	18 300	19 000	17 700
		Män	19 000	18 700	20 300	19 100	19 200
		Totalt	18 000	17 800	19 200	19 100	18 400
	Antal	Totalt	50	240	110	70	460
		% Kv lön	90	91	90	99	92
		% Kv	50	54	53	56	54
Tidningsdistr., vaktmästare m.fl.	Lön	Kvinnor	16 300	16 400	17 000	17 600	16 400
		Män	16 500	16 600	17 100	17 300	16 600
		Totalt	16 400	16 600	17 100	17 400	16 600
	Antal	Totalt	1 700	3 400	340	180	5 500
		% Kv lön	99	98	99	102	99
		% Kv	22	26	26	26	25
Tull-, taxerings- och socialförsäkrings- tjänstemän	Lön	Kvinnor	18 600	18 600	19 700	20 700	19 100
		Män	20 900	21 400	21 500	26 900	22 900
		Totalt	18 800	19 200	20 300	22 600	19 900
	Antal	Totalt	1 900	8 500	1 700	2 900	15 000
		% Kv lön	89	87	92	77	83
		% Kv	93	78	67	68	77
Universitets- och högskollärare	Lön	Kvinnor	23 000	23 200	21 900	24 800	24 600
		Män	25 800	25 300	21 700	29 200	28 900
		Totalt	25 000	24 600	21 800	27 400	27 100
	Antal	Totalt	40	230	1 300	28 200	30 500
		% Kv lön	89	92	101	85	85
		% Kv	31	32	54	41	42
Vård- och omsorgs- personal	Lön	Kvinnor	16 400	17 300	17 400	17 400	17 200
		Män	16 500	17 300	17 600	17 900	17 300
		Totalt	16 500	17 300	17 400	17 500	17 200
	Antal	Totalt	42 300	295 200	25 400	11 000	374 700
		% Kv lön	100	100	99	97	99
		% Kv	90	90	79	75	89

Tabell 8b. (forts.)

Yrkesgrupp			För- gym- nasial	Gym- nasial	Efter- gymn., kortare än 3 år	Efter- gymn., 3 år el. längre	Alla nivåer	
Växtodlare inom jordbruk o. trädgård	Lön	Kvinnor	16 900	17 100	17 300	18 300	17 200	
		Män	16 900	17 300	18 100	19 300	17 200	
		Totalt	16 900	17 300	17 800	18 800	17 200	
	% Kv lö	Antal	Totalt	850	1 300	160	100	2 400
		% Kv lö		100	99	96	95	100
		% Kv		8	21	34	49	18
Växtodlare o. djur- uppfödare, blandad drift	Lön	Kvinnor	14 100	16 500	15 800	
		Män	16 600	17 500	20 900	..	17 500	
		Totalt	15 400	17 100	19 000	..	16 800	
	% Kv lö	Antal	Totalt	70	210	20	..	300
		% Kv lö		85	94	90
		% Kv		51	40	42
Alla yrkesgrupper	Lön	Kvinnor	16 500	17 300	20 500	23 500	19 500	
		Män	18 300	19 400	22 900	28 900	23 800	
		Totalt	16 900	17 700	21 200	25 300	20 600	
	% Kv lö	Antal	Totalt	103 700	500 700	217 600	359 200	1184700
		% Kv lö		90	90	89	81	82
		% Kv		76	80	71	65	73

Tabell 8c.

Genomsnittlig månadslön efter yrkesgrupp, utbildningsnivå och kön inom **privat sektor** 2002

Average monthly salary by occupational group, level of education, and sex in **private sector** 2002

Yrkesgrupp			För- gym- nasial	Gym- nasial	Efter- gymn., kortare än 3 år	Efter- gymn., 3 år el. längre	Alla nivåer
Administratörer i intresse- organisationer	Lön	Kvinnor	..	23 800	..	27 000	25 900
		Män	27 300	28 900	28 800	31 700	29 400
		Totalt	26 000	27 100	28 400	29 300	28 000
	Antal	Totalt	710	2 500	1 300	2 100	6 700
		% Kv lön	..	82	..	85	88
		% Kv	..	34	53	51	42
Arbetsledare, privat sektor	Lön	Kvinnor	22 600	23 700	27 100	30 400	25 100
		Män	25 000	25 500	27 200	33 200	26 100
		Totalt	24 800	25 300	27 200	32 500	26 000
	Antal	Totalt	6 000	17 100	4 900	2 100	30 100
		% Kv lön	90	93	100	92	96
		% Kv	9	11	14	25	12
Arkivarier, bibliotekarier m.fl.	Lön	Kvinnor	..	19 100	..	21 500	21 200
		Män	24 400	23 400
		Totalt	..	20 500	22 400	22 600	22 100
	Antal	Totalt	..	320	290	1 200	1 800
		% Kv lön	88	91
		% Kv	..	55	..	62	59
Barnmorskor m.fl.	Lön	Kvinnor	24 700	25 600	25 300
		Män	25 900	29 100	28 200
		Totalt	24 800	26 000	25 600
	Antal	Totalt	2 200	4 100	6 400
		% Kv lön	95	88	90
		% Kv	91	87	88
Behandlings- assistenter, fritidsledare m.fl.	Lön	Kvinnor	19 200	17 800	18 500	20 700	18 600
		Män	18 800	19 000	19 800	19 000	19 100
		Totalt	18 900	18 400	19 000	20 300	18 800
	Antal	Totalt	..	4 500	2 100	1 100	8 800
		% Kv lön	102	93	93	109	97
		% Kv	..	52	60	80	55
Biomedicinska analytiker	Lön	Kvinnor	..	19 500	22 000	23 100	21 900
		Män	..	20 500	22 600	24 900	22 400
		Totalt	19 600	19 800	22 100	23 400	21 900
	Antal	Totalt	140	750	1 900	..	4 000
		% Kv lön	..	95	97	93	98
		% Kv	..	75	90	..	86

Tabell 8c. (forts.)

Yrkesgrupp			För- gym- nasial	Gym- nasial	Efter- gymn., kortare än 3 år	Efter- gymn., 3 år el. längre	Alla nivåer
Bokförings- och redovisnings-assistenter	Lön	Kvinnor	19 700	19 400	19 900	21 800	19 700
		Män	20 600	21 000	22 000	23 100	21 600
		Totalt	19 800	19 600	20 300	22 200	19 900
	% Kv lön	Antal	7 400	35 800	6 000	4 800	54 100
		% Kv	96	93	91	94	91
		% Kv	90	91	81	66	88
Brevbärare m.fl.	Lön	Kvinnor	15 700	16 900	16 300	17 000	16 700
		Män	15 900	17 300	16 900	17 100	17 200
		Totalt	15 800	17 200	16 700	17 100	17 000
	% Kv lön	Antal	1 700	19 300	2 800	1 200	25 100
		% Kv	99	97	97	99	97
		% Kv	41	39	42	37	40
Byggnads- och anläggningsarbetare	Lön	Kvinnor	..	17 700	18 200
		Män	21 900	21 900	21 400	..	21 900
		Totalt	21 800	21 900	21 400	22 300	21 900
	% Kv lön	Antal	16 500	49 700	2 100	..	68 900
		% Kv	..	81	83
		% Kv	..	1	1
Byggnads-hantverkare	Lön	Kvinnor	16 200	16 500	17 300	..	16 500
		Män	19 500	20 400	20 400	..	20 200
		Totalt	19 300	20 200	20 200	21 000	20 000
	% Kv lön	Antal	16 400	48 400	2 600	530	68 400
		% Kv	83	81	85	..	82
		% Kv	8	4	6	..	5
Chefer för mindre företag och enheter	Lön	Kvinnor	22 500	23 100	26 500	..	25 400
		Män	24 600	25 700	29 200	37 000	27 600
		Totalt	24 300	25 100	28 500	37 200	27 200
	% Kv lön	Antal	9 100	24 500	7 700	6 100	47 700
		% Kv	91	90	91	..	92
		% Kv	..	22	..	18	20
Chefer för särskilda funktioner	Lön	Kvinnor	30 800	31 000	35 900	43 000	36 800
		Män	32 800	38 800	43 600	52 300	44 200
		Totalt	32 400	36 900	41 800	49 800	42 400
	% Kv lön	Antal	3 200	17 900	11 200	17 600	50 100
		% Kv	94	80	82	82	83
		% Kv	18	24	24	27	25
Civilingenjörer, arkitekter m.fl.	Lön	Kvinnor	..	26 600	26 500	29 400	28 700
		Män	28 700	32 000	30 700	34 900	33 500
		Totalt	28 600	31 600	30 000	33 800	32 600
	% Kv lön	Antal	580	7 400	9 400	28 500	46 300
		% Kv	..	83	86	84	86
		% Kv	..	8	15	21	18

Tabell 8c. (forts.)

Yrkesgrupp			För- gym- nasial	Gym- nasial	Efter- gymn., kortare än 3 år	Efter- gymn., 3 år el. längre	Alla nivåer
Dataspécialister	Lön	Kvinnor	29 000	28 400	30 900	31 900	30 700
		Män	32 800	32 200	33 400	35 400	33 900
		Totalt	32 000	31 300	32 900	34 500	33 100
	Antal	Totalt	1 500	17 000	19 600	26 500	65 000
		% Kv lön	89	88	92	90	91
		% Kv	21	22	22	26	24
Datatekniker och dataoperatörer	Lön	Kvinnor	21 800	21 800	23 800	25 200	22 700
		Män	23 400	24 100	27 200	29 100	25 300
		Totalt	23 100	23 600	26 600	28 000	24 800
	Antal	Totalt	2 500	19 600	8 300	3 800	34 700
		% Kv lön	93	90	87	87	90
		% Kv	17	20	17	29	20
Djuruppfödare och djurskötare	Lön	Kvinnor	..	15 700	15 700
		Män	16 500	16 800	17 000
		Totalt	16 200	16 100	16 300
	Antal	Totalt	1 500	3 800	5 800
		% Kv lön	..	94	92
		% Kv	..	64	55
Drejare, glashytte- arb., dekorations- målare m.fl.	Lön	Kvinnor	17 000	18 000	17 700
		Män	18 500	17 100	17 700
		Totalt	18 000	17 400	17 700
	Antal	Totalt	..	2 200	3 400
		% Kv lön	92	105	100
		% Kv	..	35	35
Drift- och verksam- hetschefer	Lön	Kvinnor	23 900	24 700	29 900	35 200	27 900
		Män	29 400	31 500	35 400	45 800	34 800
		Totalt	28 500	30 100	34 500	43 400	33 400
	Antal	Totalt	3 700	15 900	6 900	6 100	32 800
		% Kv lön	81	79	84	77	80
		% Kv	16	21	18	23	20
Driftmaskinister m.fl.	Lön	Kvinnor
		Män	21 400	22 200	24 200	22 700	22 500
		Totalt	21 400	22 200	24 200	22 800	22 500
	Antal	Totalt	530	1 900	590	190	3 200
		% Kv lön
		% Kv
Elmontörer, tele- och elektronik- reparatörer	Lön	Kvinnor	18 000	17 900	19 900	..	18 100
		Män	20 600	20 600	21 800	20 800	20 700
		Totalt	20 000	20 300	21 700	20 400	20 400
	Antal	Totalt	4 300	20 100	2 200	230	26 900
		% Kv lön	87	87	91	..	87
		% Kv	23	9	7	..	11

Tabell 8c. (forts.)

Yrkesgrupp			För- gym- nasial	Gym- nasial	Efter- gymn., kortare än 3 år	Efter- gymn., 3 år el. längre	Alla nivåer
Finmekaniker m.fl.	Lön	Kvinnor	17 100
		Män	..	19 100	19 000
		Totalt	18 400	19 000	18 800
	% Kv lö	Antal	2 800
		% Kv lö	90
		% Kv
Fordonsförare	Lön	Kvinnor	17 600	17 800	17 800	18 100	17 800
		Män	18 700	18 400	18 300	18 100	18 500
		Totalt	18 700	18 400	18 300	18 100	18 400
	% Kv lö	Antal	28 700	55 100	4 000	2 400	90 600
		% Kv lö	94	97	97	100	96
		% Kv	5	7	9	7	7
Frisörer och annan servicepersonal	Lön	Kvinnor	17 900	18 000	19 200	..	18 100
		Män	19 400	19 600	19 600
		Totalt	18 500	18 400	19 400	18 200	18 500
	% Kv lö	Antal	1 200	4 900	650	230	6 900
		% Kv lö	92	92	92
		% Kv	63	76	78	..	74
Företagsekonomer, personaltjänste- män m.fl.	Lön	Kvinnor	23 700	25 600	28 000	32 100	28 600
		Män	29 700	32 600	34 300	40 500	36 700
		Totalt	26 300	28 700	31 500	36 700	32 700
	% Kv lö	Antal	3 100	22 300	12 700	30 200	68 900
		% Kv lö	80	78	82	79	78
		% Kv	56	56	45	45	49
Förskollärare och fritidspedagoger	Lön	Kvinnor	..	16 900	19 400	18 800	19 000
		Män	21 600
		Totalt	..	17 900	19 400	19 300	19 200
	% Kv lö	Antal	..	600	3 200	1 300	5 100
		% Kv lö	88
		% Kv	..	83	96	87	92
Försäljare, demon- stratörer m.fl.	Lön	Kvinnor	17 600	17 400	19 200	19 100	17 700
		Män	18 200	18 400	19 500	19 900	18 500
		Totalt	17 800	17 700	19 300	19 300	18 000
	% Kv lö	Antal	37 300	92 600	15 600	5 900	151 900
		% Kv lö	96	94	99	96	95
		% Kv	71	67	67	71	68
Gjutare, svetsare, plåtslagare m.fl.	Lön	Kvinnor	..	18 800	19 500
		Män	19 500	19 500	19 600	..	19 500
		Totalt	19 500	19 400	20 400	..	19 500
	% Kv lö	Antal	6 600	22 500	740	..	30 100
		% Kv lö	..	96	100
		% Kv	..	2	2

Tabell 8c. (forts.)

Yrkesgrupp			För- gym- nasial	Gym- nasial	Efter- gymn., kortare än 3 år	Efter- gymn., 3 år el. längre	Alla nivåer
Godshanterare och expressbud	Lön	Kvinnor	18 200	18 300	18 200
		Män	20 800	20 400	19 800	19 300	20 500
		Totalt	20 500	20 300	19 700	19 100	20 300
	% Kv lö	Antal	3 100	5 600	510	250	9 500
		% Kv lö	87	89	89
		% Kv	9	8	8
Grafiker m.fl.	Lön	Kvinnor	19 300	19 500	19 600
		Män	22 300	21 300	23 800	..	21 800
		Totalt	21 600	20 600	22 600	..	21 000
	% Kv lö	Antal	1 900	4 300	6 900
		% Kv lö	86	92	90
		% Kv	24	40	35
Grundskollärare	Lön	Kvinnor	20 500	22 100	21 900
		Män	21 700	21 300
		Totalt	..	21 700	20 900	22 000	21 700
	% Kv lö	Antal	..	440	770	3 500	4 800
		% Kv lö	102	103
		% Kv	67	76	73
Gymnasielärare m.fl.	Lön	Kvinnor	..	22 400	24 000	22 700	22 900
		Män	..	21 500	23 100	23 300	22 800
		Totalt	..	21 800	23 600	22 900	22 900
	% Kv lö	Antal	..	730	900	3 700	5 500
		% Kv lö	..	104	104	97	100
		% Kv	..	34	51	54	51
Handpakterare och andra fabriks- arbetare	Lön	Kvinnor	16 300	16 400	17 000	16 400	16 400
		Män	17 300	17 600	19 000	16 800	17 500
		Totalt	16 900	17 200	18 500	16 700	17 100
	% Kv lö	Antal	13 800	18 300	..	560	34 300
		% Kv lö	94	93	90	98	93
		% Kv	41	36	..	32	37
Ingenjörer och tekniker	Lön	Kvinnor	20 300	21 100	23 600	26 800	23 300
		Män	23 000	24 500	26 800	29 200	25 800
		Totalt	22 700	24 100	26 400	28 600	25 500
	% Kv lö	Antal	7 100	48 100	31 400	16 700	103 800
		% Kv lö	88	86	88	92	90
		% Kv	14	11	12	23	14
Instruktörer och andra lärare	Lön	Kvinnor	..	19 100	19 700	21 600	20 000
		Män	..	19 700	21 100	22 200	20 400
		Totalt	19 000	19 500	20 500	21 900	20 300
	% Kv lö	Antal	450	2 900	1 500	1 500	6 400
		% Kv lö	..	97	93	97	98
		% Kv	..	36	47	64	46

Tabell 8c. (forts.)

Yrkesgrupp			För- gym- nasial	Gym- nasial	Efter- gymn., kortare än 3 år	Efter- gymn., 3 år el. längre	Alla nivåer
Journalister, konst- närer, skådespelare m.fl.	Lön	Kvinnor	20 300	23 500	26 400	25 900	25 000
		Män	24 900	26 900	30 600	28 300	28 400
		Totalt	22 900	25 300	28 600	27 100	26 700
	% Kv lön	Antal	1 400	8 400	6 800	8 800	25 500
		% Kv	81	87	86	92	88
		% Kv	..	47	48	51	48
Jurister	Lön	Kvinnor	34 600	34 300
		Män	40 200	39 700
		Totalt	38 000	37 600
	% Kv lön	Antal
		% Kv	86	86
		% Kv
Kassapersonal m.fl.	Lön	Kvinnor	17 900	17 800	18 800	18 300	18 000
		Män	18 600	18 200	18 300	19 200	18 400
		Totalt	18 000	17 900	18 700	18 600	18 100
	% Kv lön	Antal	3 000	12 300	2 800	1 700	19 900
		% Kv	96	98	102	95	98
		% Kv	85	82	70	64	79
Kontorspersonal, övrig	Lön	Kvinnor	18 000	18 200	18 900	19 800	18 400
		Män	18 900	19 400	20 700	22 500	19 800
		Totalt	18 200	18 400	19 400	20 500	18 700
	% Kv lön	Antal	10 800	41 100	7 100	4 800	64 100
		% Kv	95	94	91	88	93
		% Kv	77	80	73	77	78
Kontorssekreterare o. dataregistrerare	Lön	Kvinnor	19 700	19 800	21 000	20 800	20 100
		Män	19 600	19 300	19 400	21 100	19 600
		Totalt	19 700	19 800	20 700	20 800	20 000
	% Kv lön	Antal	3 500	18 000	5 400	2 200	29 200
		% Kv	101	103	108	98	102
		% Kv	93	92	87	80	90
Kundinformatörer	Lön	Kvinnor	17 500	17 300	17 800	18 100	17 400
		Män	18 000	17 900	18 100	17 900	17 900
		Totalt	17 600	17 400	17 900	18 000	17 500
	% Kv lön	Antal	4 600	24 900	4 100	2 100	35 800
		% Kv	97	97	98	101	97
		% Kv	84	84	74	73	82
Köks- och restaurangbiträden	Lön	Kvinnor	15 100	15 700	15 500	16 300	15 500
		Män	15 200	16 700	16 400	15 900	16 200
		Totalt	15 100	16 000	15 800	16 100	15 700
	% Kv lön	Antal	12 800	30 900	4 600	2 000	51 000
		% Kv	99	94	95	102	95
		% Kv	70	67	67	59	67

Tabell 8c. (forts.)

Yrkesgrupp			För- gym- nasial	Gym- nasial	Efter- gymn., kortare än 3 år	Efter- gymn., 3 år el. längre	Alla nivåer
Lager- och transportassistenter	Lön	Kvinnor	17 800	18 100	19 200	19 200	18 200
		Män	19 100	18 900	19 700	21 700	19 100
		Totalt	18 800	18 700	19 600	21 000	18 900
	% Kv lön	Antal	16 400	37 800	3 900	1 500	59 800
		% Kv lön	93	96	97	89	95
		% Kv	22	24	29	26	24
Lokförare m.fl.	Lön	Kvinnor	..	21 400	21 200
		Män	21 900	22 800	23 000	21 700	22 600
		Totalt	21 800	22 700	22 800	21 700	22 500
	% Kv lön	Antal	1 200	3 000	410	140	4 700
		% Kv lön	..	94	94
		% Kv	..	8	8
Maskinförare	Lön	Kvinnor	18 700	19 000	18 900
		Män	19 700	19 400	18 700	..	19 500
		Totalt	19 600	19 400	18 700	..	19 500
	% Kv lön	Antal	9 800	15 200	460	..	25 600
		% Kv lön	95	98	97
		% Kv	2	2	2
Maskinoperatörer och montörer, övriga	Lön	Kvinnor	17 800	17 800	18 200	..	17 800
		Män	19 200	19 300	19 700	19 100	19 300
		Totalt	18 600	18 900	19 400	18 800	18 800
	% Kv lön	Antal	4 500	10 000	840	300	15 700
		% Kv lön	93	92	92	..	92
		% Kv	38	27	21	..	30
Maskinoperatörer, grafisk industri m.m.	Lön	Kvinnor	18 700	18 300	18 600
		Män	22 000	22 000	22 600	..	22 000
		Totalt	21 400	21 400	22 400	..	21 400
	% Kv lön	Antal	4 500	7 200	490	..	12 300
		% Kv lön	85	84	84
		% Kv	20	16	17
Maskinoperatörer, gummi- och plastindustri	Lön	Kvinnor	18 200	17 900	18 000
		Män	18 900	18 800	19 400	..	18 900
		Totalt	18 600	18 500	18 900	18 900	18 600
	% Kv lön	Antal	4 900	8 700	500	150	14 300
		% Kv lön	96	95	95
		% Kv	35	28	31
Maskinoperatörer, kemisk-teknisk industri	Lön	Kvinnor	19 000	19 300	18 900	..	19 200
		Män	19 500	19 500	20 400	..	19 500
		Totalt	19 300	19 400	19 800	..	19 400
	% Kv lön	Antal	2 900	6 600	370	..	10 100
		% Kv lön	98	99	93	..	98
		% Kv	31	32	38	..	32

Tabell 8c. (forts.)

Yrkesgrupp			För- gym- nasial	Gym- nasial	Efter- gymn., kortare än 3 år	Efter- gymn., 3 år el. längre	Alla nivåer
Maskinoperatörer, livsmedelsindustri m.m.	Lön	Kvinnor	17 900	17 400	18 500	..	17 600
		Män	19 700	19 300	20 500	19 100	19 400
		Totalt	19 000	18 600	19 900	19 100	18 800
	Antal	Totalt	8 200	15 700	1 300	580	26 000
	% Kv lön		91	90	90	..	91
	% Kv		38	34	29	..	35
Maskinoperatörer, metall- o. mineral- behandling	Lön	Kvinnor	18 800	19 000	19 000	..	18 900
		Män	19 800	19 900	20 100	19 100	19 900
		Totalt	19 700	19 900	19 900	18 600	19 800
	Antal	Totalt	12 000	30 700	2 000	330	45 000
	% Kv lön		95	96	95	..	95
	% Kv		13	8	10
Maskinoperatörer, textil-, skinn- o. läderindustri	Lön	Kvinnor	16 400	16 600	16 500
		Män	17 600	18 100	17 200	..	17 800
		Totalt	16 900	17 300	17 000	..	17 100
	Antal	Totalt	3 100	3 400	310	..	7 000
	% Kv lön		93	92	93
	% Kv		60	52	54
Maskinoperatörer, trävaruindustri	Lön	Kvinnor	18 400	18 400	18 400
		Män	18 600	18 700	18 600	..	18 700
		Totalt	18 600	18 700	18 500	18 100	18 600
	Antal	Totalt	8 900	13 500	690	170	23 400
	% Kv lön		99	98	99
	% Kv		15	15	15
Maskin- och motorreparatörer	Lön	Kvinnor	17 600	18 100	18 000
		Män	19 200	19 500	20 900	..	19 500
		Totalt	19 200	19 500	20 800	..	19 500
	Antal	Totalt	11 100	34 600	1 800	..	47 900
	% Kv lön		91	93	92
	% Kv		..	1	2
Matematiker och statistiker	Lön	Kvinnor	32 600	31 400
		Män	35 700	34 500
		Totalt	34 900	33 700
	Antal	Totalt	1 000	1 400
	% Kv lön		91	91
	% Kv		27	26
Montörer	Lön	Kvinnor	17 600	17 800	18 400	..	17 800
		Män	19 200	19 100	19 900	19 200	19 200
		Totalt	18 700	18 800	19 600	18 700	18 800
	Antal	Totalt	12 600	35 400	2 500	700	51 400
	% Kv lön		92	93	93	..	93
	% Kv		32	22	19	..	24

Tabell 8c. (forts.)

Yrkesgrupp			För- gym- nasial	Gym- nasial	Efter- gymn., kortare än 3 år	Efter- gymn., 3 år el. längre	Alla nivåer	
Målare, lackerare, skorstensfejare m.fl.	Lön	Kvinnor	20 600	21 000	20 900	
		Män	20 300	20 400	20 800	..	20 400	
		Totalt	20 300	20 400	20 800	..	20 400	
	% Kv lönn	Antal	Totalt	5 500	13 600	19 700
		% Kv lönn		101	103	102
		% Kv		3	3	4
Pedagoger, övriga	Lön	Kvinnor	..	18 600	21 400	22 500	20 600	
		Män	..	24 900	25 400	28 700	26 200	
		Totalt	..	21 200	23 600	24 800	23 200	
	% Kv lönn	Antal	Totalt	..	1 600	..	1 300	4 200
		% Kv lönn		..	75	84	78	79
		% Kv		55
Piloter, fartygsbefäl m.fl.	Lön	Kvinnor	..	30 100	36 000	38 300	35 100	
		Män	30 400	35 100	46 600	43 000	39 900	
		Totalt	30 100	34 700	45 500	42 200	39 400	
	% Kv lönn	Antal	Totalt	..	2 100	1 300	1 300	5 000
		% Kv lönn		..	86	77	89	88
		% Kv		..	8	10	18	11
Processoperatörer, glas och keramiska produkter	Lön	Kvinnor	..	17 200	17 100	
		Män	19 100	19 000	19 000	
		Totalt	18 500	18 600	18 600	
	% Kv lönn	Antal	Totalt	480	990	1 500
		% Kv lönn		..	90	90
		% Kv	
Processoperatörer, kemisk basindustri	Lön	Kvinnor	20 200	20 900	20 900	
		Män	22 700	23 200	23 800	..	23 100	
		Totalt	22 100	22 700	23 500	22 600	22 600	
	% Kv lönn	Antal	Totalt	1 600	4 300	540	150	6 500
		% Kv lönn		89	90	90
		% Kv		26	24	24
Processoperatörer, trä- och pappers- industri	Lön	Kvinnor	20 500	20 900	22 000	..	20 800	
		Män	21 500	21 900	23 000	21 100	21 800	
		Totalt	21 400	21 800	22 900	20 900	21 700	
	% Kv lönn	Antal	Totalt	6 800	11 100	1 000	180	19 100
		% Kv lönn		95	95	96	..	95
		% Kv		13	11	10	..	11
Processoperatörer vid stål- och metallverk	Lön	Kvinnor	20 300	20 700	20 600	
		Män	21 200	21 500	21 600	..	21 400	
		Totalt	21 000	21 400	21 500	..	21 300	
	% Kv lönn	Antal	Totalt	4 900	9 800	640	..	15 400
		% Kv lönn		96	97	96
		% Kv		14	10	11

Tabell 8c. (forts.)

Yrkesgrupp			För- gym- nasial	Gym- nasial	Efter- gymn., kortare än 3 år	Efter- gymn., 3 år el. längre	Alla nivåer
Präster	Lön	Kvinnor	–	25 800	25 400
		Män	28 000	27 600
		Totalt	27 300	26 900
	% Kv lö	Antal	3 400	3 700
		% Kv lö	–	92	92
		% Kv	–	33	34
Psykologer, social- sekreterare m.fl.	Lön	Kvinnor	20 400	24 100	22 400
		Män	21 500	27 900	26 900
		Totalt	20 500	25 500	23 800
	% Kv lö	Antal	790	..	3 300
		% Kv lö	95	86	83
		% Kv	85	..	70
Redovisningsekon- omer, administrativa assistenter m.fl.	Lön	Kvinnor	21 800	21 900	23 300	25 100	22 600
		Män	24 800	24 200	27 500	29 400	26 300
		Totalt	22 500	22 400	24 500	26 700	23 600
	% Kv lö	Antal	4 100	27 200	9 000	8 000	48 500
		% Kv lö	88	90	85	85	86
		% Kv	77	78	71	62	74
Renhållnings- och återvinnings- arbetare	Lön	Kvinnor	16 800	17 700	17 500
		Män	18 900	19 100	19 000
		Totalt	18 800	18 900	18 500	..	18 800
	% Kv lö	Antal	2 500	3 500	6 400
		% Kv lö	88	93	92
		% Kv	8	10	10
Resevärdar m.fl.	Lön	Kvinnor	22 100	22 400	22 400	23 500	22 500
		Män	21 400	21 600	20 300	..	21 400
		Totalt	21 700	22 200	21 900	23 100	22 200
	% Kv lö	Antal	600	4 300	1 100	550	6 600
		% Kv lö	104	104	110	..	105
		% Kv	42	69	74	83	69
Servicearbetare, övriga	Lön	Kvinnor	15 400	16 200	15 400	16 200	15 900
		Män	17 000	16 900	16 800	16 500	16 900
		Totalt	16 400	16 600	16 000	16 400	16 500
	% Kv lö	Antal	4 000	9 200	14 700
		% Kv lö	91	96	92	98	94
		% Kv	43	41	43
Sjukgymnaster, tandhygienister m.fl.	Lön	Kvinnor	..	20 000	23 600	21 500	22 800
		Män	..	22 700	22 400	26 300	23 100
		Totalt	..	21 400	23 500	22 400	22 900
	% Kv lö	Antal	9 500	2 400	14 300
		% Kv lö	..	88	105	82	99
		% Kv	90	83	82

Tabell 8c. (forts.)

Yrkesgrupp			För- gym- nasial	Gym- nasial	Efter- gymn., kortare än 3 år	Efter- gymn., 3 år el. längre	Alla nivåer
Sjuksköterskor	Lön	Kvinnor	25 700	25 000	25 300
		Män	27 400	26 200	26 500
		Totalt	25 800	25 100	25 400
	% Kv lön	Antal	5 900	5 900	12 000
		% Kv lön	94	96	96
		% Kv	93	91	92
Skogsbrukare	Lön	Kvinnor	..	16 700	17 000
		Män	18 900	18 700	21 700	..	19 000
		Totalt	18 800	18 500	21 400	..	18 800
	% Kv lön	Antal	980	2 000	200	..	3 200
		% Kv lön	..	89	90
		% Kv	..	9	9
Skräddare, tillskärare, Löntapetserare m.fl.	Lön	Kvinnor	16 400	16 400	16 500
		Män	..	18 100	17 700
		Totalt	16 600	16 900	16 800
	% Kv lön	Antal	1 100	1 400	2 700
		% Kv lön	..	91	93
		% Kv	82	73	76
Slaktare, bagare, konditorer m.fl.	Lön	Kvinnor	17 200	17 700	17 700
		Män	16 500	18 800	20 400	..	17 800
		Totalt	16 700	18 400	19 700	..	17 800
	% Kv lön	Antal	3 600	6 700	410	..	11 100
		% Kv lön	105	94	99
		% Kv	32
Smeder, verktygsmakare m.fl.	Lön	Kvinnor	19 300	19 400	19 400
		Män	20 200	20 500	21 000	..	20 500
		Totalt	20 100	20 400	20 800	19 900	20 400
	% Kv lön	Antal	5 200	14 300	860	130	20 500
		% Kv lön	95	95	95
		% Kv	9	7	7
Speditörer, platsförmedlare m.fl.	Lön	Kvinnor	20 900	20 700	20 400	25 600	21 100
		Män	22 800	24 900	26 000	29 500	25 300
		Totalt	22 400	23 000	23 400	28 200	23 600
	% Kv lön	Antal	1 400	5 700	10 200
		% Kv lön	92	83	79	87	83
		% Kv	22	45	41
Storhushålls- och restaurangpersonal	Lön	Kvinnor	15 300	16 100	16 600	..	15 900
		Män	15 600	17 700	17 400	..	17 200
		Totalt	15 400	16 700	17 000	16 700	16 400
	% Kv lön	Antal	4 500	14 300	1 900	..	21 300
		% Kv lön	98	91	96	..	93
		% Kv	55	61	59

Tabell 8c. (forts.)

Yrkesgrupp			För- gym- nasial	Gym- nasial	Efter- gymn., kortare än 3 år	Efter- gymn., 3 år el. längre	Alla nivåer
Städare m.fl.	Lön	Kvinnor	15 500	15 900	15 800	15 700	15 700
		Män	16 400	16 500	16 100	15 500	16 300
		Totalt	15 700	16 000	15 900	15 600	15 900
	Antal	Totalt	18 600	25 500	2 500	1 900	49 400
		% Kv lön	94	96	98	102	96
		% Kv	75	72	66	55	72
Säkerhets- och kvalitetsinspektörer	Lön	Kvinnor	..	22 000	26 400	29 400	24 500
		Män	23 100	23 500	27 000	33 400	25 300
		Totalt	22 100	23 300	26 900	32 000	25 200
	Antal	Totalt	750	3 800	1 700	910	7 200
		% Kv lön	..	93	98	88	97
		% Kv	..	12	17	36	17
Säkerhetspersonal	Lön	Kvinnor	18 300	18 600	18 500	19 500	18 600
		Män	19 500	19 600	21 200	24 200	20 000
		Totalt	19 200	19 300	20 500	23 200	19 700
	Antal	Totalt	2 000	8 300	1 600	630	12 500
		% Kv lön	94	95	87	80	93
		% Kv	25	27	25	21	26
Säljare, inköpare, mäklare m.fl.	Lön	Kvinnor	21 100	21 600	24 000	26 300	22 500
		Män	26 300	27 100	30 400	34 800	28 500
		Totalt	24 500	24 900	28 400	31 300	26 300
	Antal	Totalt	17 100	83 200	25 900	16 300	143 000
		% Kv lön	80	80	79	75	79
		% Kv	35	40	31	41	38
Tecknare, under- hållare m.fl.	Lön	Kvinnor	..	20 400	21 500	23 100	21 100
		Män	22 000	21 900	25 200	23 900	23 100
		Totalt	21 900	21 200	23 700	23 500	22 200
	Antal	Totalt	890	6 600	2 300	1 300	11 200
		% Kv lön	..	93	85	96	91
		% Kv	..	47	40	..	45
Tidningsdistr., vaktmästare m.fl.	Lön	Kvinnor	15 800	17 700	16 800
		Män	17 700	18 300	19 100	..	18 200
		Totalt	17 300	18 200	18 600	..	17 900
	Antal	Totalt	2 200	4 100	7 200
		% Kv lön	89	96	93
		% Kv	..	21	22
Universitets- och högskollärare	Lön	Kvinnor	–	24 100	23 700
		Män	–	28 800	28 400
		Totalt	–	27 500	27 200
	Antal	Totalt	–	2 000	2 200
		% Kv lön	–	84	83
		% Kv	–	27	28

Tabell 8c. (forts.)

Yrkesgrupp			För- gym- nasial	Gym- nasial	Efter- gymn., kortare än 3 år	Efter- gymn., 3 år el. längre	Alla nivåer	
VD, verkschefer m.fl.	Lön	Kvinnor	..	34 500	37 100	58 900	44 900	
		Män	36 400	46 600	54 700	83 900	61 700	
		Totalt	35 700	45 400	52 400	80 900	59 900	
	% Kv lön	Antal	Totalt	2 000	6 000	3 900	7 500	19 700
		% Kv		..	74	68	70	73
		% Kv		12	11
Vård- och omsorgs- personal	Lön	Kvinnor	17 500	18 100	18 400	18 500	18 000	
		Män	17 700	19 000	18 800	19 000	18 800	
		Totalt	17 500	18 200	18 500	18 600	18 100	
	% Kv lön	Antal	Totalt	8 500	46 500	6 300	3 600	65 200
		% Kv		99	95	98	97	96
		% Kv		85	88	78	76	86
Växtodlare inom jordbruk o. trädgård	Lön	Kvinnor	15 500	16 000	16 000	
		Män	17 400	17 600	19 100	..	17 600	
		Totalt	17 100	17 300	18 200	..	17 200	
	% Kv lön	Antal	Totalt	2 800	6 100	420	..	9 600
		% Kv		89	91	91
		% Kv		16	20	20
Alla yrkesgrupper	Lön	Kvinnor	17 900	19 000	22 600	27 000	20 500	
		Män	20 500	22 000	28 100	36 100	24 200	
		Totalt	19 600	20 900	25 900	32 400	22 800	
	% Kv lön	Antal	Totalt	429 900	1 300 800	307 200	299 900	2 350 500
		% Kv		88	87	80	75	85
		% Kv		34	37	40	41	37

Tabell 9.

Genomsnittlig månadslön efter yrkesgrupp, ålder och kön 2002

Average monthly salary by occupational group, age, and sex 2002

Sektor/sector		Sida/page
Samtliga sektorer	All sectors	143
Offentlig sektor	Public sector	157
Privat sektor	Private sector	168

Förklaring till förkortningar i tabell 9

% Kv lön Kvinnors lön i procent av mäns lön
% Kv Andel kvinnor

Tabell 9a.

Genomsnittlig månadslön efter yrkesgrupp, ålder och kön inom **samtliga sektorer 2002**Average monthly salary by occupational group, age, and sex in **all sectors 2002**

Yrkesgrupp			Ålder					Alla åldrar	
			18-24	25-34	35-44	45-54	55-64		
Administratörer i intresse- organisationer	Lön	Kvinnor	..	23 100	..	26 600	24 600	25 800	
		Män	..	24 500	28 500	30 700	31 200	29 400	
		Totalt	..	23 800	28 900	29 100	28 800	27 900	
		Antal	Totalt	..	1 000	1 700	2 000	2 000	6 800
		% Kv lön		..	94	..	87	79	88
		% Kv		..	53	45	39	37	43
Administratörer i offentlig för- valtning	Lön	Kvinnor	17 000	22 100	24 000	24 900	25 000	24 100	
		Män	17 400	23 200	26 200	27 900	28 500	27 000	
		Totalt	17 100	22 500	24 900	26 200	26 800	25 400	
		Antal	Totalt	350	5 500	8 300	11 800	10 200	36 100
		% Kv lön		97	95	92	89	88	89
		% Kv		70	61	61	58	49	57
Arbetsledare, privat sektor	Lön	Kvinnor	..	23 900	25 700	25 700	25 000	25 100	
		Män	20 200	24 500	26 600	26 900	25 900	26 100	
		Totalt	20 200	24 400	26 500	26 800	25 800	26 000	
		Antal	Totalt	260	5 100	9 000	8 700	7 100	30 100
		% Kv lön		..	98	97	95	97	96
		% Kv		..	16	13	12	7	12
Arkivarier, bibliotekarier m.fl.	Lön	Kvinnor	..	19 600	21 000	21 600	22 200	21 300	
		Män	..	19 900	22 800	22 800	24 000	22 600	
		Totalt	..	19 700	21 600	22 000	22 600	21 600	
		Antal	Totalt	..	1 600	2 200	2 800	2 500	9 200
		% Kv lön		..	99	92	95	93	94
		% Kv		..	73	67	69	75	71
Barnmorskor m.fl.	Lön	Kvinnor	19 300	22 300	23 600	24 200	23 800	23 700	
		Män	..	23 500	25 800	26 700	25 400	25 500	
		Totalt	19 300	22 500	23 800	24 400	23 900	23 900	
		Antal	Totalt	270	3 800	9 000	14 100	7 600	34 800
		% Kv lön		..	95	91	91	94	93
		% Kv		..	83	91	92	96	92
Behandlings- assistenter, fritidsledare m.fl.	Lön	Kvinnor	16 200	18 200	19 200	19 700	19 400	18 900	
		Män	15 800	18 200	19 800	19 800	20 100	18 900	
		Totalt	16 000	18 200	19 400	19 800	19 500	18 900	
		Antal	Totalt	3 000	8 000	8 500	7 100	3 700	30 200
		% Kv lön		103	100	97	100	96	100
		% Kv		53	53	61	64	75	60

Tabell 9a. (forts.)

Yrkesgrupp			Ålder					Alla åldrar	
			18–24	25–34	35–44	45–54	55–64		
Biblioteks- assistenter m.fl.	Lön	Kvinnor	14 900	16 800	16 900	17 000	16 900	16 900	
		Män	..	17 000	17 300	17 700	17 200	17 300	
		Totalt	15 200	16 900	17 000	17 200	17 000	17 000	
	% Kv lön	Antal	Totalt	170	740	1 300	1 800	2 100	6 200
		% Kv lön	% Kv	..	99	98	96	98	98
		% Kv	% Kv	67	68	76	81	83	78
Biomedicinska analytiker	Lön	Kvinnor	17 400	20 200	21 000	21 100	20 700	20 800	
		Män	..	21 000	22 100	22 000	20 800	21 400	
		Totalt	17 300	20 400	21 100	21 100	20 800	20 800	
	% Kv lön	Antal	Totalt	280	1 600	2 500	4 000	2 200	10 500
		% Kv lön	% Kv	..	97	95	96	100	97
		% Kv	% Kv	83	84	89	92	92	90
Bokförings- och redovisnings- assistenter	Lön	Kvinnor	16 500	19 300	19 400	19 700	20 000	19 500	
		Män	17 500	21 300	23 100	21 700	21 700	21 400	
		Totalt	16 700	19 600	19 800	19 900	20 200	19 700	
	% Kv lön	Antal	Totalt	3 000	13 500	15 300	17 100	14 300	63 300
		% Kv lön	% Kv	94	90	84	91	92	91
		% Kv	% Kv	77	83	91	92	89	88
Brevbärare m.fl.	Lön	Kvinnor	15 100	16 400	17 500	18 100	17 800	16 700	
		Män	15 200	16 600	18 000	18 300	18 300	17 200	
		Totalt	15 100	16 500	17 800	18 200	18 100	17 000	
	% Kv lön	Antal	Totalt	6 200	4 800	5 700	5 200	3 100	25 100
		% Kv lön	% Kv	100	99	97	99	97	97
		% Kv	% Kv	43	44	42	32	35	40
Byggnads- och anläggnings- arbetare	Lön	Kvinnor	..	17 800	18 200	
		Män	19 100	21 900	22 100	22 200	21 800	21 700	
		Totalt	19 100	21 800	22 100	22 200	21 800	21 700	
	% Kv lön	Antal	Totalt	7 300	17 100	21 200	16 300	13 700	75 600
		% Kv lön	% Kv	..	81	84
		% Kv	% Kv	1
Byggnads- hantverkare	Lön	Kvinnor	15 400	16 800	16 700	16 500	16 500	16 500	
		Män	17 300	20 300	20 500	19 800	19 400	19 800	
		Totalt	17 200	20 200	20 300	19 600	19 200	19 600	
	% Kv lön	Antal	Totalt	7 800	17 700	20 300	19 200	15 900	81 000
		% Kv lön	% Kv	89	83	82	83	85	83
		% Kv	% Kv	5	4	5	6	7	5
Chefer för mindre företag och enheter	Lön	Kvinnor	..	21 000	24 000	27 700	24 300	24 800	
		Män	..	24 500	27 400	27 800	28 700	27 500	
		Totalt	18 800	23 300	26 500	27 800	27 600	26 700	
	% Kv lön	Antal	Totalt	..	7 100	17 100	18 200	12 800	55 400
		% Kv lön	% Kv	..	86	87	100	85	90
		% Kv	% Kv	..	33	26	29	24	27

Tabell 9a. (forts.)

Yrkesgrupp			Ålder					Alla åldrar	
			18-24	25-34	35-44	45-54	55-64		
Chefer för särskilda funktioner	Lön	Kvinnor	..	31 600	38 400	36 900	36 200	36 500	
		Män	..	36 500	44 400	45 300	43 500	43 600	
		Totalt	..	34 900	42 700	43 200	42 000	41 700	
	% Kv lö	Antal	Totalt	..	6 700	19 200	17 800	11 600	55 500
		% Kv lö		..	87	86	81	83	84
		% Kv		..	32	28	26	20	26
Civilingenjörer, arkitekter m.fl.	Lön	Kvinnor	..	26 300	29 900	30 300	28 700	28 200	
		Män	23 700	28 800	34 700	35 500	34 600	32 900	
		Totalt	23 100	28 200	33 700	34 900	34 200	32 000	
	% Kv lö	Antal	Totalt	..	17 100	16 300	10 100	7 700	51 900
		% Kv lö		..	91	86	85	83	86
		% Kv		..	24	21	13	8	18
Dataspecialister	Lön	Kvinnor	24 100	27 900	31 400	31 400	31 300	29 900	
		Män	22 700	29 600	36 200	36 900	37 100	33 400	
		Totalt	23 000	29 200	34 900	35 500	36 000	32 500	
	% Kv lö	Antal	Totalt	2 100	27 600	22 100	13 700	5 800	71 200
		% Kv lö		106	94	87	85	85	90
		% Kv		..	23	28	25	19	25
Datatekniker och data- operatörer	Lön	Kvinnor	18 600	22 100	23 300	23 800	22 700	22 500	
		Män	18 600	24 300	26 900	27 400	27 300	25 000	
		Totalt	18 600	23 900	26 000	26 600	26 300	24 500	
	% Kv lö	Antal	Totalt	4 100	15 700	10 600	6 000	2 500	38 900
		% Kv lö		100	91	87	87	83	90
		% Kv		..	19	24	22	22	21
Djuruppfödare och djur- skötare	Lön	Kvinnor	14 700	15 900	16 900	15 700	
		Män	..	16 100	18 400	17 000	
		Totalt	14 900	16 000	17 700	16 900	16 400	16 300	
	% Kv lö	Antal	Totalt	1 300	2 000	1 300	740	..	6 000
		% Kv lö		..	99	92	93
		% Kv		70	73	49	56
Drejare, glas- hyttarb., dekorations- målare m.fl.	Lön	Kvinnor	..	18 400	17 100	18 000	..	17 700	
		Män	..	18 200	18 000	19 300	18 500	17 700	
		Totalt	16 100	18 300	17 700	18 700	18 400	17 700	
	% Kv lö	Antal	Totalt	..	680	..	430	420	3 400
		% Kv lö		..	101	95	93	..	100
		% Kv		..	54	..	44	..	35
Drift- och verksamhets- chefer	Lön	Kvinnor	..	24 500	28 600	29 800	30 700	29 000	
		Män	..	28 600	35 100	35 700	35 400	34 400	
		Totalt	19 400	27 300	33 100	33 700	34 000	32 700	
	% Kv lö	Antal	Totalt	..	6 200	12 600	17 400	12 100	48 700
		% Kv lö		..	86	82	83	87	84
		% Kv		..	31	30	33	29	31

Tabell 9a. (forts.)

Yrkesgrupp			Ålder					Alla åldrar	
			18-24	25-34	35-44	45-54	55-64		
Driftmaskinister m.fl.	Lön	Kvinnor	20 800	
		Män	20 000	22 000	22 300	21 700	20 600	21 600	
		Totalt	19 800	22 000	22 300	21 700	20 600	21 600	
		Antal	Totalt	140	770	1 300	1 500	1 300	5 000
		% Kv lön	% Kv	96
		% Kv	% Kv	3
Elmontörer, tele- o. elektronik- reparatörer	Lön	Kvinnor	..	18 600	18 400	18 400	18 200	18 200	
		Män	17 600	20 500	21 400	21 300	21 300	20 800	
		Totalt	17 400	20 400	21 000	20 900	21 000	20 500	
		Antal	Totalt	2 700	7 600	8 300	7 300	3 600	29 400
		% Kv lön	% Kv	..	91	86	86	85	88
		% Kv	% Kv	..	10	12	12	10	11
Finmekaniker m.fl.	Lön	Kvinnor	17 200	
		Män	..	18 300	19 200	19 400	19 700	19 000	
		Totalt	..	18 200	19 200	19 200	19 600	18 700	
		Antal	Totalt	840	..	3 300
		% Kv lön	% Kv	91
		% Kv	% Kv
Fordonsförare	Lön	Kvinnor	17 900	17 700	17 700	17 900	17 600	17 700	
		Män	17 900	18 300	18 800	18 600	18 400	18 500	
		Totalt	17 900	18 200	18 700	18 500	18 400	18 400	
		Antal	Totalt	7 900	18 000	23 600	23 800	18 400	91 800
		% Kv lön	% Kv	100	97	94	96	96	96
		% Kv	% Kv	7	7	8	6	6	7
Frisörer o. annan service- personal	Lön	Kvinnor	17 000	18 000	17 600	18 300	18 700	17 900	
		Män	16 800	18 200	19 400	19 800	19 800	19 000	
		Totalt	17 000	18 100	18 100	18 800	19 000	18 200	
		Antal	Totalt	1 500	2 000	2 200	1 800	1 300	8 700
		% Kv lön	% Kv	101	99	91	92	94	94
		% Kv	% Kv	81	76	74	64	67	73
Företagsek., personaltjänste- män m.fl.	Lön	Kvinnor	18 900	27 000	29 700	27 700	25 900	27 700	
		Män	19 500	32 200	38 900	36 300	35 200	35 800	
		Totalt	19 100	29 400	34 200	31 800	30 800	31 600	
		Antal	Totalt	..	18 400	24 100	22 100	14 600	80 200
		% Kv lön	% Kv	97	84	76	76	74	77
		% Kv	% Kv	..	54	51	52	48	51
Förskollärare o. fritidspedagoger	Lön	Kvinnor	15 400	17 500	18 400	19 400	20 000	18 600	
		Män	14 500	17 600	19 100	19 500	19 600	18 300	
		Totalt	15 200	17 500	18 500	19 400	20 000	18 600	
		Antal	Totalt	2 700	15 300	19 800	20 600	8 100	66 600
		% Kv lön	% Kv	106	99	96	99	102	102
		% Kv	% Kv	81	89	92	94	96	92

Tabell 9a. (forts.)

Yrkesgrupp			Ålder					Alla åldrar
			18–24	25–34	35–44	45–54	55–64	
Försäljare, demonstratörer m.fl.	Lön	Kvinnor	17 100	18 100	18 100	18 000	17 500	17 700
		Män	17 500	18 800	19 100	19 300	19 100	18 500
		Totalt	17 200	18 400	18 400	18 400	17 800	18 000
	Antal	Totalt	46 200	39 800	27 100	19 900	18 900	152 000
		% Kv lön	98	96	95	93	92	95
		% Kv	67	62	69	70	78	68
Gjutare, svetsare, plåtslagare m.fl.	Lön	Kvinnor	19 500
		Män	17 200	19 500	19 900	19 700	19 700	19 500
		Totalt	17 200	19 500	19 900	19 800	19 700	19 500
	Antal	Totalt	2 800	8 000	8 400	6 300	4 600	30 100
		% Kv lön	100
		% Kv	2
Godshanterare o. expressbud	Lön	Kvinnor	18 500	18 200	..	18 200
		Män	18 600	20 000	21 000	21 800	21 200	20 500
		Totalt	18 500	19 900	20 800	21 400	20 900	20 300
	Antal	Totalt	1 600	2 600	2 200	1 700	1 400	9 500
		% Kv lön	88	84	..	89
		% Kv	9	10	..	8
Grafiker m.fl.	Lön	Kvinnor	..	20 000	19 800	19 800	18 900	19 600
		Män	..	20 300	23 200	22 300	22 000	21 700
		Totalt	18 000	20 100	21 600	21 600	21 200	21 000
	Antal	Totalt	390	1 600	1 900	1 700	1 400	7 000
		% Kv lön	..	98	85	89	86	90
		% Kv	..	42	47	26	26	35
Grundskollärare	Lön	Kvinnor	16 700	19 400	20 200	22 400	23 900	21 300
		Män	15 900	19 300	20 400	22 300	23 800	21 100
		Totalt	16 400	19 300	20 300	22 400	23 900	21 200
	Antal	Totalt	4 000	21 600	17 300	23 900	18 000	84 800
		% Kv lön	105	100	99	100	100	101
		% Kv	65	73	75	76	73	74
Gymnasie- lärare m.fl.	Lön	Kvinnor	18 200	20 200	21 600	23 000	24 500	22 500
		Män	17 300	20 300	21 700	23 200	24 700	22 700
		Totalt	17 700	20 200	21 600	23 100	24 600	22 600
	Antal	Totalt	1 000	9 600	12 400	16 600	15 300	54 900
		% Kv lön	105	100	99	99	99	99
		% Kv	47	51	55	50	51	51
Handpaketerare o. andra fabriks- arbetare	Lön	Kvinnor	15 200	16 800	16 600	16 300	16 200	16 400
		Män	17 300	18 300	17 700	17 100	17 300	17 500
		Totalt	16 700	17 800	17 300	16 800	16 900	17 100
	Antal	Totalt	3 200	6 200	8 500	9 100	7 400	34 300
		% Kv lön	88	92	94	96	94	93
		% Kv	..	32	40	40	40	37

Tabell 9a. (forts.)

Yrkesgrupp			Ålder					Alla åldrar	
			18–24	25–34	35–44	45–54	55–64		
Ingenjörer och tekniker	Lön	Kvinnor	18 200	23 100	23 600	21 700	21 700	22 600	
		Män	19 000	24 300	26 700	25 900	25 500	25 500	
		Totalt	18 900	24 100	26 200	25 300	25 100	25 000	
	% Kv lön	Antal	Totalt	3 500	29 400	32 100	28 400	23 300	116 700
		% Kv lön		96	95	89	84	85	89
		% Kv		17	19	15	13	11	15
Instruktörer och andra lärare	Lön	Kvinnor	..	19 100	20 500	21 000	20 600	20 100	
		Män	..	19 100	20 700	21 200	21 500	20 400	
		Totalt	..	19 100	20 600	21 100	21 100	20 300	
	% Kv lön	Antal	Totalt	..	1 600	1 800	1 800	1 400	6 900
		% Kv lön		..	100	99	99	96	98
		% Kv		..	41	54	44	43	46
Journalister, konstnärer, skådespelare m.fl.	Lön	Kvinnor	18 800	23 700	25 300	25 700	26 200	24 900	
		Män	19 600	25 200	29 100	29 600	29 900	28 200	
		Totalt	19 200	24 400	27 000	28 000	28 300	26 500	
	% Kv lön	Antal	Totalt	660	7 900	8 500	6 800	4 300	28 200
		% Kv lön		96	94	87	87	88	88
		% Kv		49	54	56	42	44	50
Jurister	Lön	Kvinnor	..	27 300	32 800	33 400	31 900	30 500	
		Män	..	31 500	37 200	40 600	38 900	36 700	
		Totalt	..	29 300	35 000	37 600	36 800	33 900	
	% Kv lön	Antal	Totalt	3 400	2 500	2 500	12 600
		% Kv lön		..	87	88	82	82	83
		% Kv		50	42	29	45
Kassapersonal m.fl.	Lön	Kvinnor	17 400	18 400	18 500	18 200	17 900	18 000	
		Män	17 500	18 900	18 600	19 400	19 800	18 500	
		Totalt	17 400	18 500	18 500	18 400	18 100	18 100	
	% Kv lön	Antal	Totalt	6 700	5 200	3 400	2 800	2 700	20 900
		% Kv lön		99	97	100	94	90	97
		% Kv		79	73	78	82	91	79
Kontors- personal, övrig	Lön	Kvinnor	15 500	18 300	18 100	18 200	17 900	18 000	
		Män	16 100	19 100	20 300	20 300	20 400	19 500	
		Totalt	15 700	18 500	18 500	18 500	18 300	18 300	
	% Kv lön	Antal	Totalt	6 200	17 900	21 600	26 600	22 500	94 800
		% Kv lön		96	95	89	90	88	92
		% Kv		66	75	85	86	85	82
Kontorssekr. o. dataregistrerar	Lön	Kvinnor	16 100	18 500	19 000	19 400	19 600	19 000	
		Män	16 600	20 300	21 600	21 700	19 900	19 800	
		Totalt	16 200	18 800	19 100	19 400	19 600	19 100	
	% Kv lön	Antal	Totalt	3 000	9 100	12 400	13 900	11 300	49 700
		% Kv lön		97	91	88	89	99	96
		% Kv		74	87	95	97	97	93

Tabell 9a. (forts)

Yrkesgrupp			Ålder					Alla åldrar	
			18-24	25-34	35-44	45-54	55-64		
Kundinforma- törer	Lön	Kvinnor	15 300	17 300	18 000	17 900	17 900	17 400	
		Män	15 800	17 900	19 300	20 000	19 700	18 000	
		Totalt	15 500	17 400	18 200	18 100	18 100	17 500	
	% Kv lön	Antal	Totalt	6 400	12 100	9 000	7 500	5 300	40 400
		% Kv lön	% Kv	97	97	93	90	91	97
		% Kv		71	81	86	87	91	83
Köks- och restaurang- biträden	Lön	Kvinnor	14 500	15 900	15 800	15 700	15 700	15 400	
		Män	15 000	16 800	16 900	17 200	17 600	16 200	
		Totalt	14 700	16 200	16 000	15 900	15 900	15 600	
	% Kv lön	Antal	Totalt	22 200	17 000	13 600	11 300	9 900	74 000
		% Kv lön	% Kv	96	95	93	91	89	95
		% Kv		68	66	80	87	93	76
Lager- o. transport- assistenter	Lön	Kvinnor	16 500	17 800	18 600	18 900	18 600	18 100	
		Män	17 400	18 800	19 600	20 000	19 500	19 100	
		Totalt	17 200	18 500	19 400	19 800	19 300	18 800	
	% Kv lön	Antal	Totalt	10 500	17 800	15 500	11 700	8 200	63 700
		% Kv lön	% Kv	95	95	95	94	95	95
		% Kv		20	24	26	25	21	24
Lantmästare, skogsmästare m.fl.	Lön	Kvinnor	..	20 600	23 100	22 300	22 000	21 900	
		Män	..	20 900	22 800	22 900	22 600	22 400	
		Totalt	..	20 800	22 900	22 800	22 500	22 300	
	% Kv lön	Antal	Totalt	..	520	610	770	680	2 600
		% Kv lön	% Kv	..	99	101	97	97	98
		% Kv		..	39	37	25	18	29
Lokförare m.fl.	Lön	Kvinnor	..	19 900	21 300	20 800	
		Män	19 900	21 000	22 400	23 000	22 800	22 500	
		Totalt	19 800	20 800	22 300	22 900	22 800	22 400	
	% Kv lön	Antal	Totalt	230	440	1 500	2 100	630	4 800
		% Kv lön	% Kv	..	95	95	92
		% Kv		..	24	10	9
Läkare, tand- läkare m.fl.	Lön	Kvinnor	..	27 600	35 400	40 300	43 200	36 800	
		Män	..	30 300	41 700	49 500	48 900	44 800	
		Totalt	..	28 800	38 600	45 400	46 800	41 100	
	% Kv lön	Antal	Totalt	..	6 600	9 500	14 100	8 000	38 300
		% Kv lön	% Kv	..	91	85	82	88	82
		% Kv		..	56	49	45	36	46
Maskinförare	Lön	Kvinnor	..	18 900	18 800	18 900	
		Män	17 400	19 100	19 900	19 900	19 700	19 400	
		Totalt	17 500	19 100	19 900	19 800	19 700	19 400	
	% Kv lön	Antal	Totalt	2 700	5 700	7 200	6 100	4 700	26 400
		% Kv lön	% Kv	..	99	94	97
		% Kv		..	3	3	2

Tabell 9a. (forts.)

Yrkesgrupp			Ålder					Alla åldrar
			18–24	25–34	35–44	45–54	55–64	
Maskin- operatörer o. montörer, övriga	Lön	Kvinnor	16 700	17 600	18 000	18 100	17 700	17 800
		Män	17 500	19 300	19 800	19 800	19 400	19 300
		Totalt	17 300	18 900	19 200	19 200	18 800	18 800
	Antal	Totalt	1 900	4 200	4 100	3 600	2 000	15 700
	% Kv lön		96	91	91	91	91	92
	% Kv		23	22	32	36	36	30
Maskin- operatörer, grafisk industri m.m.	Lön	Kvinnor	..	18 700	18 900	18 500	18 600	18 500
		Män	19 200	21 600	22 300	22 600	22 100	22 000
		Totalt	18 700	21 100	21 700	21 900	21 500	21 400
	Antal	Totalt	900	2 900	3 600	2 900	2 100	12 400
	% Kv lön		..	86	85	82	84	84
	% Kv		..	16	18	17	18	17
Maskin- operatörer, gummi- o. plastindustri	Lön	Kvinnor	16 900	18 300	18 100	18 200	17 800	18 000
		Män	17 600	18 900	19 100	19 300	19 000	18 900
		Totalt	17 400	18 800	18 800	18 900	18 600	18 600
	Antal	Totalt	1 900	3 700	4 100	2 700	1 800	14 300
	% Kv lön		96	96	95	94	94	95
	% Kv		26	26	32	35	35	31
Maskin- operatörer, kemisk-teknisk industri	Lön	Kvinnor	17 000	19 400	20 000	19 400	19 000	19 200
		Män	18 400	19 900	19 900	19 400	19 800	19 500
		Totalt	18 000	19 700	19 900	19 400	19 600	19 400
	Antal	Totalt	1 600	2 900	2 600	2 000	1 100	10 100
	% Kv lön		92	97	101	100	96	98
	% Kv		..	32	33	34	34	32
Maskin- operatörer, livsmedels- industri m.m.	Lön	Kvinnor	17 100	17 400	18 000	18 000	17 300	17 600
		Män	17 800	19 600	20 400	19 600	19 500	19 400
		Totalt	17 600	18 900	19 600	19 000	18 600	18 800
	Antal	Totalt	4 800	7 500	6 200	4 800	2 700	26 000
	% Kv lön		96	89	88	92	89	91
	% Kv		32	33	34	38	40	35
Maskin- operatörer, metall- o. mineralbeh.	Lön	Kvinnor	18 400	18 300	19 400	19 300	18 600	18 900
		Män	18 100	20 100	20 400	20 100	19 700	19 900
		Totalt	18 100	19 900	20 300	20 000	19 600	19 800
	Antal	Totalt	4 800	11 800	12 300	9 700	6 500	45 100
	% Kv lön		102	91	95	96	94	95
	% Kv		7	9	9	11	11	10
Maskin- operatörer, textil-, skinn- o. läderindustri	Lön	Kvinnor	15 800	16 800	16 600	16 600	16 300	16 500
		Män	16 400	17 800	18 400	17 800	17 500	17 800
		Totalt	16 100	17 400	17 500	17 100	16 700	17 100
	Antal	Totalt	600	1 500	2 000	1 800	1 500	7 400
	% Kv lön		96	94	90	93	93	93
	% Kv		49	44	51	60	67	55

Tabell 9a. (forts.)

Yrkesgrupp			Ålder					Alla åldrar
			18-24	25-34	35-44	45-54	55-64	
Maskin- operatörer, trävaruindustri	Lön	Kvinnor	17 500	18 100	18 700	18 400	18 400	18 400
		Män	17 600	18 700	19 100	18 700	18 700	18 700
		Totalt	17 600	18 600	19 000	18 700	18 600	18 600
	Antal	Totalt	2 700	5 600	6 200	5 100	3 800	23 400
		% Kv lön	99	97	98	99	99	99
		% Kv	10	13	17	16	16	15
Maskin- och motorreparatörer	Lön	Kvinnor	..	18 600	18 000	18 100	..	18 000
		Män	16 700	19 400	20 100	20 200	19 800	19 500
		Totalt	16 700	19 400	20 100	20 100	19 800	19 500
	Antal	Totalt	6 200	12 800	13 600	11 600	7 100	51 300
		% Kv lön	..	96	90	90	..	92
		% Kv	..	1	2	2
Militärer	Lön	Kvinnor	18 200	21 700	26 200	22 800
		Män	19 500	24 700	29 400	30 500	34 100	28 000
		Totalt	19 400	24 500	29 300	30 500	34 300	27 800
	Antal	Totalt	760	3 100	3 500	3 300	500	11 200
		% Kv lön	93	88	89	81
		% Kv	9	7	3	3
Montörer	Lön	Kvinnor	17 200	18 100	17 800	17 800	17 500	17 800
		Män	17 500	19 400	19 800	19 600	19 400	19 200
		Totalt	17 400	19 100	19 300	19 100	18 800	18 800
	Antal	Totalt	8 300	15 200	13 800	8 600	5 700	51 600
		% Kv lön	98	93	90	91	90	93
		% Kv	19	21	25	29	29	24
Målare,lackerare,Lön skorstensfejare m.fl.	Lön	Kvinnor	..	20 300	20 700	22 400	..	20 900
		Män	18 000	20 400	20 400	20 700	21 200	20 400
		Totalt	18 000	20 400	20 400	20 800	21 200	20 400
	Antal	Totalt	1 600	5 100	5 900	4 300	2 900	19 900
		% Kv lön	..	99	102	108	..	102
		% Kv	3	4
Pedagoger, övriga	Lön	Kvinnor	..	19 300	22 000	22 800	24 300	21 800
		Män	..	25 000	25 000	26 400	27 900	25 700
		Totalt	15 600	21 500	23 300	24 200	25 700	23 300
	Antal	Totalt	..	1 800	2 400	2 200	1 700	8 400
		% Kv lön	..	77	88	86	87	85
		% Kv	..	61	55	62	61	60
Piloter, fartygs- befäl m.fl.	Lön	Kvinnor	..	28 000	42 900	34 800
		Män	21 400	27 800	43 500	42 300	40 800	38 700
		Totalt	21 000	27 900	43 400	41 900	40 400	38 300
	Antal	Totalt	160	1 200	1 800	1 400	850	5 400
		% Kv lön	..	101	99	90
		% Kv	..	16	12	10

Tabell 9a. (forts.)

Yrkesgrupp			Ålder					Alla åldrar
			18–24	25–34	35–44	45–54	55–64	
Poliser	Lön	Kvinnor	20 900	22 600	24 700	25 500	25 900	24 300
		Män	20 400	23 200	25 400	26 000	26 000	25 400
		Totalt	20 600	23 000	25 200	25 900	26 000	25 200
	% Kv lön	Antal	80	2 500	4 300	4 900	3 500	15 300
		% Kv lön	102	97	97	98	100	96
		% Kv	44	30	29	13	3	18
Process- operatörer, kemisk bas- industri	Lön	Kvinnor	19 600	21 000	21 400	20 800	20 100	20 900
		Män	20 100	22 800	23 900	23 800	22 600	23 100
		Totalt	20 000	22 400	23 300	23 200	22 000	22 600
	% Kv lön	Antal	560	1 900	2 100	1 300	640	6 500
		% Kv lön	97	92	90	87	89	90
		% Kv	28	25	23	21	..	24
Process- operatörer, trä- o. pappers- industri	Lön	Kvinnor	20 000	20 600	21 200	20 900	20 500	20 800
		Män	19 700	21 900	22 100	22 200	21 500	21 800
		Totalt	19 800	21 700	22 000	22 000	21 400	21 700
	% Kv lön	Antal	1 500	4 100	5 800	4 800	2 900	19 100
		% Kv lön	101	94	96	94	95	95
		% Kv	14	12	11	11	11	11
Process- operatörer vid stål- o. metallverk	Lön	Kvinnor	..	20 700	20 800	20 600	20 500	20 600
		Män	20 100	21 200	21 800	21 600	21 200	21 400
		Totalt	20 100	21 200	21 700	21 400	21 100	21 300
	% Kv lön	Antal	1 200	3 300	4 200	4 000	2 600	15 400
		% Kv lön	..	98	95	95	97	96
		% Kv	..	9	12	13	13	11
Präster	Lön	Kvinnor	..	23 000	25 000	26 100	27 300	25 400
		Män	..	22 400	25 500	28 300	30 200	27 600
		Totalt	..	22 700	25 300	27 600	29 500	26 900
	% Kv lön	Antal	..	470	910	1 400	910	3 700
		% Kv lön	..	103	98	92	90	92
		% Kv	..	47	41	31	24	34
Psykologer, socialsekreterare m.fl.	Lön	Kvinnor	18 400	20 200	21 900	23 200	23 500	22 400
		Män	..	20 900	23 800	23 700	25 500	23 800
		Totalt	18 500	20 300	22 300	23 300	23 900	22 700
	% Kv lön	Antal	260	4 700	7 000	9 900	6 500	28 300
		% Kv lön	..	97	92	98	92	94
		% Kv	91	83	78	77	78	79
Redovisnings- ekonomer, administrativa assistenter m.fl.	Lön	Kvinnor	17 300	21 500	22 500	21 800	22 000	21 900
		Män	17 500	23 900	26 400	26 600	26 700	25 600
		Totalt	17 400	22 200	23 400	22 900	23 200	22 800
	% Kv lön	Antal	1 600	13 500	17 200	19 500	15 700	67 500
		% Kv lön	99	90	85	82	82	86
		% Kv	58	71	78	78	75	75

Tabell 9a. (forts.)

Yrkesgrupp		Ålder					Alla åldrar	
		18-24	25-34	35-44	45-54	55-64		
Renhållnings- o. återvinningsarbetare	Lön	Kvinnor	17 600
		Män	18 000	18 600	19 600	18 800	18 600	18 800
		Totalt	17 700	18 500	19 400	18 700	18 600	18 700
		Antal	890	1 300	2 000	1 900	1 400	7 400
		% Kv lön	93
		% Kv	9
Resevärdar m.fl.	Lön	Kvinnor	16 900	19 100	22 700	28 700	..	22 500
		Män	16 900	20 100	22 200	24 000	..	21 400
		Totalt	16 900	19 300	22 500	27 000	..	22 100
		Antal	..	2 300	1 800	1 300	450	6 700
		% Kv lön	100	95	102	120	..	105
		% Kv	..	76	71	63	58	69
Samhälls- och språkvetare	Lön	Kvinnor	..	20 400	23 500	25 400	28 600	23 600
		Män	..	21 000	27 200	30 600	33 100	27 300
		Totalt	..	20 600	25 500	28 000	30 600	25 300
		Antal	..	1 100	..	910	510	3 700
		% Kv lön	..	97	86	83	87	86
		% Kv	..	60	..	49	55	53
Servicearbetare, övriga	Lön	Kvinnor	14 700	15 900	16 200	16 300	16 500	15 900
		Män	15 300	17 100	17 200	17 400	16 900	16 900
		Totalt	15 000	16 600	16 800	16 900	16 700	16 500
		Antal	..	2 500	3 600	3 900	2 900	15 200
		% Kv lön	96	93	94	94	98	94
		% Kv	..	41	43	40	40	43
Sjukgymnaster, tandhygienister m.fl.	Lön	Kvinnor	18 100	19 900	20 900	22 300	23 100	21 400
		Män	..	20 600	22 600	23 100	22 700	22 200
		Totalt	18 000	20 000	21 200	22 500	23 100	21 600
		Antal	720	7 500	8 100	9 500	5 700	31 500
		% Kv lön	..	97	93	97	102	96
		% Kv	92	84	82	84	87	84
Sjuksköterskor	Lön	Kvinnor	19 400	21 600	23 000	23 600	23 700	23 000
		Män	..	22 300	23 700	24 600	24 000	23 500
		Totalt	19 500	21 700	23 100	23 700	23 700	23 000
		Antal	1 300	11 700	16 200	17 500	9 400	56 100
		% Kv lön	..	97	97	96	99	97
		% Kv	92	87	91	91	95	91
Skogsbrukare	Lön	Kvinnor	17 000
		Män	..	18 100	19 500	19 300	19 000	18 900
		Totalt	..	18 100	19 100	19 200	18 900	18 700
		Antal	830	760	790	3 200
		% Kv lön	90
		% Kv	8

Tabell 9a. (forts.)

Yrkesgrupp			Ålder					Alla åldrar
			18–24	25–34	35–44	45–54	55–64	
Skräddare, till- skärare, tapet- serare m.fl.	Lön	Kvinnor	..	16 500	16 200	16 800	16 600	16 500
		Män	17 700
		Totalt	..	17 200	16 400	17 100	16 700	16 800
	Antal	Totalt	..	420	..	730	760	2 800
		% Kv lön	93
		% Kv	..	53	..	77	..	76
Smeder, verktygsmakare m.fl.	Lön	Kvinnor	..	19 200	19 600	19 600	19 200	19 400
		Män	18 200	20 800	20 600	20 600	20 200	20 400
		Totalt	18 200	20 800	20 600	20 500	20 100	20 400
	Antal	Totalt	1 300	5 200	5 800	4 600	3 500	20 500
		% Kv lön	..	92	95	95	95	95
		% Kv	..	5	9	10	6	7
Specialister inom biologi, jord- o. skogs- bruk m.m.	Lön	Kvinnor	..	24 200	30 100	28 800	..	27 500
		Män	..	24 200	29 100	30 200	31 900	29 200
		Totalt	..	24 200	29 600	29 800	31 000	28 500
	Antal	Totalt	..	530	750	670	350	2 300
		% Kv lön	..	100	103	95	..	94
		% Kv	..	58	46	32	..	43
Speciallärare	Lön	Kvinnor	..	19 100	21 200	23 400	24 600	23 300
		Män	..	19 900	21 400	23 600	24 700	23 200
		Totalt	..	19 300	21 300	23 500	24 600	23 300
	Antal	Totalt	..	920	1 900	5 800	5 000	13 600
		% Kv lön	..	96	99	99	100	100
		% Kv	..	72	79	82	81	80
Speditörer, platsförmedlare m.fl.	Lön	Kvinnor	16 800	20 300	21 200	21 300	21 000	20 900
		Män	..	22 300	24 800	24 800	25 600	24 100
		Totalt	16 800	21 300	23 000	23 200	23 500	22 600
	Antal	Totalt	..	2 800	3 700	5 000	3 800	16 000
		% Kv lön	..	91	85	86	82	87
		% Kv	..	50	52	47	..	48
Storhushålls- o. restaurang- personal	Lön	Kvinnor	14 700	16 200	16 800	16 900	17 000	16 400
		Män	15 900	17 800	17 600	17 600	16 700	17 200
		Totalt	15 100	16 800	17 000	17 000	17 000	16 600
	Antal	Totalt	6 600	7 400	8 500	7 400	6 300	36 200
		% Kv lön	92	91	96	96	102	96
		% Kv	64	60	73	80	86	72
Städare m.fl.	Lön	Kvinnor	15 000	15 600	15 600	15 600	15 500	15 500
		Män	15 200	15 900	16 700	16 700	16 800	16 200
		Totalt	15 100	15 700	15 800	15 800	15 700	15 700
	Antal	Totalt	9 100	14 700	17 600	18 900	13 700	74 000
		% Kv lön	99	98	94	94	92	96
		% Kv	70	70	79	82	91	79

Tabell 9a. (forts.)

Yrkesgrupp			Ålder					Alla åldrar
			18-24	25-34	35-44	45-54	55-64	
Säkerhets- o. kvalitets- inspektörer	Lön	Kvinnor	..	23 900	24 600	25 400	26 300	24 800
		Män	..	22 900	25 200	26 400	25 700	25 300
		Totalt	19 000	23 200	25 100	26 300	25 800	25 200
	Antal	Totalt	140	1 600	2 200	2 500	2 700	9 000
		% Kv lön	..	105	98	96	102	98
		% Kv	..	27	22	15	10	18
Säkerhets- personal	Lön	Kvinnor	17 600	18 400	19 200	19 300	19 000	18 700
		Män	18 500	19 700	20 800	21 200	21 300	20 300
		Totalt	18 300	19 300	20 400	20 800	20 800	19 900
	Antal	Totalt	3 600	7 100	6 200	4 700	2 700	24 400
		% Kv lön	95	94	93	91	89	92
		% Kv	27	26	23	18	20	23
Säljare, inköpare, Lö mäklare m.fl.	Lön	Kvinnor	17 500	21 700	23 700	23 300	22 700	22 500
		Män	18 900	26 200	30 000	30 300	29 000	28 500
		Totalt	18 200	24 400	27 500	27 700	27 000	26 200
	Antal	Totalt	6 600	39 900	41 900	32 900	23 600	144 900
		% Kv lön	93	83	79	77	78	79
		% Kv	52	39	40	36	31	38
Tecknare, under- hållare m.fl.	Lön	Kvinnor	17 600	21 000	22 100	21 600	22 200	20 900
		Män	20 200	23 600	23 100	25 000	21 500	23 000
		Totalt	19 000	22 500	22 700	23 400	21 900	22 000
	Antal	Totalt	1 800	4 500	3 100	1 400	..	11 600
		% Kv lön	87	89	96	86	103	91
		%Kv	47	44	43	45
Tidnings- distr., vakt- mästare m.fl.	Lön	Kvinnor	14 100	17 500	17 200	17 300	17 100	16 600
		Män	17 400	17 700	17 400	17 600	17 400	17 500
		Totalt	16 100	17 600	17 300	17 600	17 300	17 300
	Antal	Totalt	1 400	2 100	3 000	3 200	3 000	12 700
		% Kv lön	81	99	99	98	98	95
		% Kv	..	23	21	19	22	23
Tull-, taxerings- o. socialför- säkringstjm.	Lön	Kvinnor	16 900	18 500	19 100	19 200	19 300	19 100
		Män	..	19 600	21 500	23 200	26 800	22 900
		Totalt	16 900	18 800	19 700	20 100	20 900	19 900
	Antal	Totalt	320	2 300	2 800	6 300	3 800	15 500
		% Kv lön	..	95	89	83	72	83
		% Kv	74	72	75	79	79	77
Universitets- o. högskollärare	Lön	Kvinnor	17 200	20 000	24 500	27 700	29 600	24 600
		Män	17 400	21 200	28 300	33 600	35 700	28 800
		Totalt	17 300	20 700	26 700	31 100	33 400	27 100
	Antal	Totalt	630	10 000	7 600	7 500	6 800	32 600
		% Kv lön	99	94	86	83	83	85
		% Kv	42	42	41	41	37	41

Tabell 9a. (forts.)

Yrkesgrupp			Ålder					Alla åldrar
			18-24	25-34	35-44	45-54	55-64	
VD, verks- chefer m.fl.	Lön	Kvinnor	44 500	45 400	49 500	44 900
		Män	..	42 900	61 100	65 800	59 300	61 700
		Totalt	..	41 500	58 600	63 600	58 700	59 800
	% Kv lön	Antal	..	900	6 000	7 800	5 100	19 900
		% Kv lön	73	69	83	73
		% Kv	15	11	7	11
Vård- och omsorgs- personal	Lön	Kvinnor	15 900	17 000	17 600	17 700	17 600	17 300
		Män	15 800	17 400	18 200	18 800	18 400	17 600
		Totalt	15 800	17 100	17 700	17 800	17 700	17 300
	% Kv lön	Antal	62 600	86 700	112 400	109 200	69 100	439 900
		% Kv lön	100	98	97	94	96	98
		% Kv	82	84	89	92	95	89
Växtodlare inom jordbruk o. träd- gård	Lön	Kvinnor	14 800	17 000	16 600	16 000	15 900	16 200
		Män	15 300	17 500	17 900	17 700	17 500	17 500
		Totalt	15 200	17 400	17 600	17 400	17 300	17 200
	% Kv lön	Antal	1 000	2 400	2 900	3 200	2 400	12 000
		% Kv lön	96	97	93	90	91	93
		% Kv	26	21	21	18	14	19
Växtodlare o. djuruppfödare, blandad drift	Lön	Kvinnor	15 400
		Män	15 800
		Totalt	14 700	15 200	16 000	15 700
	% Kv lön	Antal	520	850	740	3 500
		% Kv lön	97
		% Kv
Alla yrkes- grupper	Lön	Kvinnor	16 200	19 400	20 600	20 900	20 500	20 000
		Män	17 400	22 100	25 300	26 100	25 800	24 100
		Totalt	16 800	20 900	23 000	23 400	23 100	22 100
	% Kv lön	Antal	330 700	802 200	911 100	872 800	618 300	3 535 200
		% Kv lön	93	88	81	80	79	83
		% Kv	51	46	49	51	51	49

Tabell 9b.

Genomsnittlig månadslön efter yrkesgrupp, ålder och kön inom offentlig sektor 2002

Average monthly salary by occupational group, age, and sex in public sector 2002

Yrkesgrupp	Ålder					Alla åldrar		
	18-24	25-34	35-44	45-54	55-64			
Administratörer i offentlig förvaltning	Lön	Kvinnor	16 900	22 000	23 900	24 800	24 900	24 100
		Män	17 400	23 100	26 000	27 800	28 500	26 900
		Totalt	17 100	22 400	24 800	26 100	26 700	25 300
	Antal	Totalt	350	5 300	8 100	11 400	10 000	35 200
		% Kv lön	97	95	92	89	87	89
		% Kv	70	60	61	57	49	56
Arkivarier, bibliotekarier m.fl.	Lön	Kvinnor	17 600	19 600	20 900	21 600	22 200	21 300
		Män	..	19 400	22 200	22 800	23 300	22 300
		Totalt	17 200	19 500	21 300	22 000	22 400	21 500
	Antal	Totalt	40	1 200	1 700	2 300	2 200	7 300
		% Kv lön	..	101	94	95	95	95
		% Kv	81	76	71	72	76	74
Barnmorskor m.fl.	Lön	Kvinnor	19 800	21 800	23 200	23 700	23 600	23 400
		Män	19 800	22 500	24 600	25 400	24 900	24 600
		Totalt	19 800	21 900	23 300	23 900	23 600	23 500
	Antal	Totalt	160	2 600	7 100	12 000	6 600	28 400
		% Kv lön	100	97	94	93	95	95
		% Kv	88	85	92	93	96	93
Behandlingsassistenter, fritidsledare m.fl.	Lön	Kvinnor	16 200	18 400	18 900	19 800	19 600	18 900
		Män	16 200	18 300	19 200	19 600	19 700	18 700
		Totalt	16 200	18 300	19 000	19 700	19 700	18 900
	Antal	Totalt	2 000	5 300	5 800	5 400	2 900	21 400
		% Kv lön	100	100	99	101	99	101
		% Kv	54	55	63	66	75	63
Biblioteksassistenter m.fl.	Lön	Kvinnor	14 700	16 700	16 800	16 900	16 800	16 800
		Män	15 600	16 800	17 300	17 300	17 100	17 100
		Totalt	15 000	16 700	16 900	17 000	16 800	16 800
	Antal	Totalt	150	670	1 200	1 600	1 900	5 500
		% Kv lön	94	99	97	98	98	98
		% Kv	67	69	78	81	86	80
Biomedicinska analytiker	Lön	Kvinnor	17 700	18 900	20 200	20 500	20 300	20 100
		Män	17 900	19 300	20 900	20 800	19 200	20 200
		Totalt	17 800	19 000	20 200	20 500	20 200	20 100
	Antal	Totalt	130	720	1 500	2 700	1 500	6 500
		% Kv lön	99	98	96	99	105	100
		% Kv	88	88	91	93	94	92

Tabell 9b. (forts.)

Yrkesgrupp			Ålder					Alla åldrar	
			18–24	25–34	35–44	45–54	55–64		
Bokförings- och redovisningsassistenter	Lön	Kvinnor	15 600	18 000	18 300	18 500	18 400	18 300	
		Män	15 800	19 100	20 000	19 900	20 100	19 700	
		Totalt	15 700	18 100	18 400	18 600	18 500	18 400	
	% Kv lö	Antal	Totalt	140	800	2 000	3 200	3 100	9 200
		% Kv lö		99	94	91	93	91	93
		% Kv		74	86	91	93	94	92
Byggnads- och anläggningsarbetare	Lön	Kvinnor	..	18 400	17 900	18 600	..	18 100	
		Män	17 000	19 200	20 300	20 400	19 500	19 900	
		Totalt	17 100	19 200	20 300	20 300	19 500	19 900	
	% Kv lö	Antal	Totalt	140	540	1 600	2 300	2 100	6 700
		% Kv lö		..	95	88	92	..	91
		% Kv		..	2	2	1	..	1
Byggnads-hantverkare	Lön	Kvinnor	15 900	16 800	16 700	16 800	16 700	16 600	
		Män	15 200	17 200	17 600	17 800	17 600	17 500	
		Totalt	15 400	17 100	17 500	17 700	17 500	17 500	
	% Kv lö	Antal	Totalt	600	1 200	2 800	4 100	3 900	12 600
		% Kv lö		105	98	95	94	95	95
		% Kv		29	12	9	5	5	8
Chefer för mindre företag och enheter	Lön	Kvinnor	16 300	20 700	22 800	24 600	25 000	23 800	
		Män	14 500	21 100	24 000	25 300	26 000	24 800	
		Totalt	16 000	20 800	23 100	24 800	25 300	24 000	
	% Kv lö	Antal	Totalt	80	720	1 900	3 200	1 900	7 800
		% Kv lö		113	98	95	97	96	96
		% Kv		86	78	77	71	70	73
Chefer för särskilda funktioner	Lön	Kvinnor	–	28 800	33 700	34 900	35 000	34 500	
		Män	..	28 700	35 700	36 100	37 500	36 400	
		Totalt	..	28 700	34 800	35 600	36 700	35 700	
	% Kv lö	Antal	Totalt	..	150	1 000	2 300	2 000	5 400
		% Kv lö		–	100	94	97	93	95
		% Kv		–	41	47	42	32	39
Civilingenjörer, arkitekter m.fl.	Lön	Kvinnor	21 000	23 500	25 400	25 600	25 800	25 000	
		Män	20 200	24 500	27 900	29 000	29 500	28 000	
		Totalt	20 500	24 200	27 200	28 200	28 900	27 300	
	% Kv lö	Antal	Totalt	80	1 100	1 300	1 600	1 500	5 600
		% Kv lö		104	96	91	88	88	89
		% Kv		33	32	29	24	16	25
Dataspecialister	Lön	Kvinnor	20 400	23 200	25 000	25 300	26 100	24 800	
		Män	20 700	24 600	26 800	28 500	29 500	27 000	
		Totalt	20 700	24 200	26 100	27 300	28 400	26 200	
	% Kv lö	Antal	Totalt	120	1 500	1 900	1 900	870	6 300
		% Kv lö		98	94	93	89	88	92
		% Kv		20	32	40	38	33	36

Tabell 9b. (forts.)

Yrkesgrupp			Ålder					Alla åldrar	
			18–24	25–34	35–44	45–54	55–64		
Datatekniker och data- operatörer	Lön	Kvinnor	18 700	21 400	21 700	20 800	20 100	21 100	
		Män	18 700	21 800	22 800	23 700	24 100	22 600	
		Totalt	18 700	21 700	22 500	22 800	22 800	22 200	
	% Kv lön	Antal	Totalt	190	1 200	1 300	1 000	480	4 200
		% Kv		100	98	95	88	83	93
		% Kv		9	23	28	31	32	27
Djuruppfödare och djur- skötare	Lön	Kvinnor	15 300	17 500	17 100	18 400	..	16 600	
		Män	16 100	16 300	18 600	17 300	
		Totalt	15 500	17 200	17 600	18 200	18 800	16 800	
	% Kv lön	Antal	Totalt	80	70	40	20	10	220
		% Kv		95	107	96
		% Kv		75	80	78	56	..	72
Drift- och verksamhets- chefer	Lön	Kvinnor	20 300	24 200	27 800	30 100	31 000	29 800	
		Män	–	27 600	31 400	33 200	34 500	33 200	
		Totalt	20 300	25 700	29 300	31 400	32 800	31 400	
	% Kv lön	Antal	Totalt	10	480	2 600	7 300	5 500	15 900
		% Kv		–	88	89	91	90	90
		% Kv		100	57	58	57	49	54
Driftmaskinister m.fl.	Lön	Kvinnor	..	18 500	18 700	
		Män	16 900	19 900	20 000	20 100	19 900	19 900	
		Totalt	16 700	19 800	20 000	20 100	19 900	19 900	
	% Kv lön	Antal	Totalt	30	160	380	600	610	1 800
		% Kv		..	93	94
		% Kv		..	6	2
Elmontörer, tele- o. elektronik- reparatörer	Lön	Kvinnor	17 500	20 200	19 600	20 600	..	19 900	
		Män	18 100	21 300	21 900	22 100	21 800	21 600	
		Totalt	18 000	21 200	21 700	22 000	21 700	21 400	
	% Kv lön	Antal	Totalt	130	710	880	600	240	2 600
		% Kv		97	95	90	93	..	92
		% Kv		7	10	10	6	..	8
Finmekaniker m.fl.	Lön	Kvinnor	18 700	17 300	..	17 700	
		Män	..	18 300	18 900	18 700	18 800	18 700	
		Totalt	..	18 200	18 900	18 600	18 700	18 600	
	% Kv lön	Antal	Totalt	..	50	110	190	130	490
		% Kv		99	92	..	95
		% Kv		13	10	..	10
Fordonsförare	Lön	Kvinnor	..	17 200	16 300	17 300	..	16 700	
		Män	16 200	16 700	17 600	17 300	17 200	17 200	
		Totalt	16 100	16 800	17 500	17 300	17 200	17 200	
	% Kv lön	Antal	Totalt	70	120	270	410	350	1 200
		% Kv		..	103	93	100	..	97
		% Kv		..	11	10	6	..	6

Tabell 9b. (forts.)

Yrkesgrupp			Ålder					Alla åldrar	
			18-24	25-34	35-44	45-54	55-64		
Fotografer, ljud- o. bildtekniker m.fl.	Lön	Kvinnor	16 900	19 600	19 900	19 900	20 400	19 800	
		Män	17 700	20 600	21 700	22 400	21 800	21 600	
		Totalt	17 400	20 300	21 000	21 800	21 400	21 100	
	% Kv lön	Antal	Totalt	70	330	440	580	470	1 900
		% Kv		96	95	92	89	94	92
		% Kv		40	31	36	27	25	30
Frisörer o. annan service- personal	Lön	Kvinnor	16 300	16 900	17 000	17 200	17 000	16 900	
		Män	16 100	17 000	17 600	18 100	18 100	17 100	
		Totalt	16 200	16 900	17 200	17 400	17 200	16 900	
	% Kv lön	Antal	Totalt	390	360	430	340	230	1 800
		% Kv		101	99	96	95	94	99
		% Kv		57	64	70	74	85	69
Fysiker, kemister m.fl.	Lön	Kvinnor	..	22 400	26 300	27 200	28 300	25 400	
		Män	..	24 300	28 600	31 200	31 600	29 500	
		Totalt	18 900	23 300	27 700	30 000	30 800	28 000	
	% Kv lön	Antal	Totalt	10	200	220	230	250	900
		% Kv		..	92	92	87	90	86
		% Kv		..	54	41	31	23	36
Företagsek., personaltjänste- män m.fl.	Lön	Kvinnor	18 600	21 700	23 700	24 600	24 000	23 800	
		Män	19 500	23 200	26 100	27 400	28 000	26 800	
		Totalt	18 800	22 100	24 400	25 600	25 400	24 800	
	% Kv lön	Antal	Totalt	60	1 300	2 900	4 000	3 000	11 300
		% Kv		95	94	91	90	85	89
		% Kv		80	71	70	65	64	67
Förskollärare o. fritidspedagoger	Lön	Kvinnor	15 300	17 400	18 400	19 400	20 000	18 600	
		Män	14 500	17 200	18 600	19 500	19 600	18 000	
		Totalt	15 200	17 400	18 400	19 400	20 000	18 500	
	% Kv lön	Antal	Totalt	2 500	13 400	18 800	19 300	7 500	61 500
		% Kv		106	101	99	100	102	103
		% Kv		81	89	92	93	96	92
Grundskollärare	Lön	Kvinnor	16 400	19 300	20 200	22 400	23 900	21 200	
		Män	15 900	19 200	20 400	22 300	23 900	21 100	
		Totalt	16 200	19 300	20 200	22 400	23 900	21 200	
	% Kv lön	Antal	Totalt	3 800	19 900	16 100	22 700	17 400	79 900
		% Kv		103	100	99	101	100	101
		% Kv		64	73	76	76	73	74
Gymnasie- lärare m.fl.	Lön	Kvinnor	17 500	19 900	21 300	23 000	24 500	22 500	
		Män	16 800	19 900	21 600	23 200	24 700	22 700	
		Totalt	17 100	19 900	21 400	23 100	24 600	22 600	
	% Kv lön	Antal	Totalt	880	7 900	10 900	15 200	14 600	49 400
		% Kv		104	100	99	99	99	99
		% Kv		50	51	55	50	51	51

Tabell 9b. (forts.)

Yrkesgrupp			Ålder					Alla åldrar	
			18-24	25-34	35-44	45-54	55-64		
Högre ämbets- män m.fl.	Lön	Kvinnor	–	33 000	44 200	46 300	48 100	46 400	
		Män	..	25 000	43 900	50 800	52 600	50 600	
		Totalt	..	28 600	44 000	48 900	51 300	49 100	
	% Kv lön	Antal	Totalt	..	20	110	370	500	1 000
		% Kv lön		–	132	101	91	91	92
		% Kv		–	45	43	43	31	37
Ingenjörer och tekniker	Lön	Kvinnor	15 800	20 600	20 400	19 200	18 900	19 500	
		Män	17 700	21 900	22 100	22 200	22 400	22 100	
		Totalt	16 900	21 400	21 600	21 400	21 600	21 400	
	% Kv lön	Antal	Totalt	330	1 900	2 400	3 900	4 300	12 900
		% Kv lön		89	94	92	87	84	88
		% Kv		41	34	28	25	23	27
Instruktörer och andra lärare	Lön	Kvinnor	17 200	20 000	20 800	21 500	21 800	20 700	
		Män	..	19 300	19 700	21 100	21 900	20 300	
		Totalt	16 500	19 700	20 300	21 300	21 900	20 500	
	% Kv lön	Antal	Totalt	20	120	150	150	50	500
		% Kv lön		..	103	105	102	100	102
		% Kv		68	59	58	49	40	54
Journalister, konstnärer, skådespelare m.fl.	Lön	Kvinnor	18 100	22 400	24 600	25 100	24 300	24 000	
		Män	17 200	22 800	25 100	26 100	26 900	25 200	
		Totalt	17 900	22 500	24 800	25 500	25 400	24 400	
	% Kv lön	Antal	Totalt	40	610	820	700	460	2 600
		% Kv lön		105	98	98	96	90	95
		% Kv		77	70	68	60	60	65
Jurister	Lön	Kvinnor	18 300	22 700	30 500	31 000	31 100	28 100	
		Män	..	22 800	32 500	36 200	38 700	33 700	
		Totalt	18 300	22 700	31 400	33 800	36 000	30 900	
	% Kv lön	Antal	Totalt	50	1 700	1 700	1 700	1 800	7 000
		% Kv lön		..	99	94	86	80	83
		% Kv		85	63	57	46	35	50
Kassapersonal m.fl.	Lön	Kvinnor	16 700	17 200	17 400	17 600	17 600	17 500	
		Män	..	18 100	19 800	20 600	20 200	19 400	
		Totalt	16 400	17 500	17 900	18 000	17 900	17 800	
	% Kv lön	Antal	Totalt	30	170	240	330	280	1 000
		% Kv lön		..	95	88	85	87	90
		% Kv		70	74	81	86	89	84
Kontors- personal, övrig	Lön	Kvinnor	15 400	17 100	17 200	17 500	17 400	17 300	
		Män	16 900	18 400	18 400	18 500	18 100	18 200	
		Totalt	15 800	17 300	17 300	17 600	17 400	17 400	
	% Kv lön	Antal	Totalt	920	3 300	6 800	9 900	9 700	30 700
		% Kv lön		91	93	94	95	96	95
		% Kv		75	82	91	92	94	90

Tabell 9b. (forts.)

Yrkesgrupp			Ålder					Alla åldrar	
			18–24	25–34	35–44	45–54	55–64		
Kontorssekr. o. dataregistrerare	Lön	Kvinnor	15 800	16 900	17 500	17 900	18 000	17 700	
		Män	17 700	20 400	21 000	21 100	21 100	20 800	
		Totalt	16 000	17 000	17 600	17 900	18 000	17 700	
	% Kv lön	Antal	Totalt	220	2 400	5 500	7 200	5 100	20 500
		% Kv lön		89	83	83	85	85	85
		% Kv		89	96	97	98	98	98
Kundinforma- törer	Lön	Kvinnor	16 000	17 100	17 100	17 100	17 000	17 000	
		Män	16 300	18 600	19 100	19 700	19 400	18 800	
		Totalt	16 000	17 400	17 300	17 300	17 100	17 200	
	% Kv lön	Antal	Totalt	270	850	1 000	1 200	1 300	4 600
		% Kv lön		98	92	89	87	87	91
		% Kv		81	83	89	92	95	90
Köks- och restaurang- biträden	Lön	Kvinnor	14 700	15 000	15 200	15 400	15 600	15 300	
		Män	14 800	15 100	15 300	15 300	15 100	15 100	
		Totalt	14 700	15 000	15 200	15 400	15 600	15 300	
	% Kv lön	Antal	Totalt	1 700	2 700	5 400	6 300	6 900	23 000
		% Kv lön		99	99	99	101	103	102
		% Kv		82	93	96	97	99	96
Lager- o. transport- assistenter	Lön	Kvinnor	16 100	18 500	18 600	17 900	17 500	18 100	
		Män	16 200	17 900	19 400	19 000	18 600	18 800	
		Totalt	16 200	18 100	19 200	18 800	18 400	18 700	
	% Kv lön	Antal	Totalt	160	370	1 100	1 300	1 000	3 900
		% Kv lön		100	104	96	94	94	96
		% Kv		29	38	27	20	15	23
Lantmästare, skogsmästare m.fl.	Lön	Kvinnor	..	20 300	21 900	22 800	22 200	21 500	
		Män	..	20 100	21 900	22 600	22 400	22 000	
		Totalt	18 400	20 200	21 900	22 600	22 400	21 900	
	% Kv lön	Antal	Totalt	20	280	340	460	440	1 500
		% Kv lön		..	101	100	101	99	98
		% Kv		..	46	31	18	9	24
Läkare, tand- läkare m.fl.	Lön	Kvinnor	23 000	28 400	36 700	44 300	45 400	38 900	
		Män	26 300	31 300	43 600	52 000	51 700	46 900	
		Totalt	24 100	29 700	40 300	48 700	49 500	43 300	
	% Kv lön	Antal	Totalt	50	4 600	7 100	9 200	5 600	26 500
		% Kv lön		87	91	84	85	88	83
		% Kv		68	55	48	43	36	45
Maskinförare	Lön	Kvinnor	–	..	
		Män	16 300	17 800	17 900	18 400	18 400	18 200	
		Totalt	16 200	17 800	17 900	18 400	18 400	18 100	
	% Kv lön	Antal	Totalt	30	60	150	230	310	780
		% Kv lön		–	..
		% Kv		–	..

Tabell 9b. (forts.)

Yrkesgrupp			Ålder					Alla åldrar
			18–24	25–34	35–44	45–54	55–64	
Maskin- operatörer textil-, skinn- o. läderindustri	Lön	Kvinnor	15 100	16 300	16 200	16 500	16 500	16 300
		Män	..	17 700	17 900	17 800	..	17 600
		Totalt	15 100	16 600	16 700	16 900	16 600	16 600
	Antal	Totalt	30	60	100	100	90	380
		% Kv lön	..	92	90	93	..	93
		% Kv	72	73	69	75	93	77
Maskin- och motorreparatörer	Lön	Kvinnor	..	18 200	18 400	18 900	17 900	18 300
		Män	16 600	19 400	20 000	19 600	19 300	19 500
		Totalt	16 500	19 300	19 900	19 600	19 300	19 500
	Antal	Totalt	90	400	790	1 100	1 000	3 400
		% Kv lön	..	94	92	96	93	94
		% Kv	..	8	5	3	3	4
Matematiker och statistiker	Lön	Kvinnor	–	23 000	24 300	23 400	25 600	23 900
		Män	..	22 800	25 800	28 600	26 100	26 200
		Totalt	..	22 900	25 300	27 200	26 000	25 500
	Antal	Totalt	..	70	90	100	90	360
		% Kv lön	–	101	94	82	98	91
		% Kv	–	48	35	28	16	31
Medhjälpare inom jordbruk, trädgård, skogs- bruk o. fiske	Lön	Kvinnor	15 400	16 200	16 600	16 600	16 600	16 300
		Män	14 600	16 500	16 700	17 100	16 900	16 700
		Totalt	15 000	16 300	16 700	16 900	16 800	16 500
	Antal	Totalt	30	60	70	80	60	310
		% Kv lön	105	98	100	97	98	98
		% Kv	58	56	51	37	34	46
Militärer	Lön	Kvinnor	18 200	21 700	26 200	22 800
		Män	19 500	24 700	29 400	30 500	34 100	28 000
		Totalt	19 400	24 500	29 300	30 500	34 300	27 800
	Antal	Totalt	760	3 100	3 500	3 300	500	11 200
		% Kv lön	93	88	89	81
		% Kv	9	7	3	3
Pedagoger, övriga	Lön	Kvinnor	17 600	20 100	21 700	23 300	24 300	22 700
		Män	17 300	21 200	24 100	25 500	27 900	25 000
		Totalt	17 500	20 500	22 500	24 100	25 500	23 500
	Antal	Totalt	70	590	1 000	1 400	1 200	4 300
		% Kv lön	102	95	90	91	87	91
		% Kv	75	62	63	64	68	65
Piloter, fartygs- befäl m.fl.	Lön	Kvinnor	–
		Män	..	26 800	26 700	25 800	26 100	26 200
		Totalt	..	26 600	26 700	25 700	26 000	26 000
	Antal	Totalt	..	30	90	160	150	430
		% Kv lön	–
		% Kv	–

Tabell 9b. (forts.)

Yrkesgrupp			Ålder					Alla åldrar
			18–24	25–34	35–44	45–54	55–64	
Poliser	Lön	Kvinnor	20 900	22 600	24 700	25 500	25 900	24 300
		Män	20 400	23 200	25 400	26 000	26 000	25 400
		Totalt	20 600	23 000	25 200	25 900	26 000	25 200
	% Kv lö	Antal	80	2 500	4 300	4 900	3 500	15 300
		% Kv lö	102	97	97	98	100	96
		% Kv	44	30	29	13	3	18
Psykologer, socialsekreterare m.fl.	Lön	Kvinnor	18 400	20 200	21 700	23 200	23 800	22 400
		Män	19 700	20 900	22 200	23 800	24 700	23 200
		Totalt	18 500	20 300	21 800	23 300	24 000	22 500
	% Kv lö	Antal	250	4 500	6 200	8 700	5 500	25 100
		% Kv lö	94	97	98	97	96	97
		% Kv	93	83	80	78	79	80
Redovisnings- ekonomer, administrativa assisterer m.fl.	Lön	Kvinnor	16 700	19 700	20 800	20 400	20 000	20 200
		Män	17 100	20 900	23 700	24 600	24 900	23 500
		Totalt	16 800	20 100	21 500	21 300	20 800	21 000
	% Kv lö	Antal	270	3 000	4 200	6 200	5 300	19 000
		% Kv lö	98	94	88	83	80	86
		% Kv	71	70	76	80	82	78
Renhållnings- o. återvinnings- arbetare	Lön	Kvinnor	17 300	..	18 900	17 900
		Män	16 700	17 600	18 500	18 300	18 100	18 100
		Totalt	16 800	17 800	18 500	18 200	18 000	18 100
	% Kv lö	Antal	80	120	270	320	240	1 000
		% Kv lö	103	..	102	99
		% Kv	14	..	4	4
Samhälls- och språkvätare	Lön	Kvinnor	16 200	19 400	21 500	23 400	26 400	21 700
		Män	..	20 000	25 200	27 600	30 900	25 000
		Totalt	16 100	19 600	23 300	25 300	28 700	23 200
	% Kv lö	Antal	20	650	630	420	270	2 000
		% Kv lö	..	97	85	85	85	87
		% Kv	87	58	52	55	50	54
Servicearbetare, övriga	Lön	Kvinnor	14 200	17 300	17 200	16 000	14 900	16 200
		Män	14 400	16 100	18 900	17 100	16 300	16 800
		Totalt	14 400	16 600	18 400	16 900	16 100	16 600
	% Kv lö	Antal	60	70	100	120	120	470
		% Kv lö	99	108	91	94	91	96
		% Kv	26	41	28	17	18	25
Sjukgymnaster, tandhygienister m.fl.	Lön	Kvinnor	18 300	19 300	20 300	21 000	21 200	20 300
		Män	18 600	19 900	21 200	22 000	23 000	21 300
		Totalt	18 300	19 400	20 400	21 100	21 400	20 500
	% Kv lö	Antal	460	4 200	4 900	5 000	2 500	17 200
		% Kv lö	98	97	96	95	92	96
		% Kv	93	84	86	87	87	86

Tabell 9b. (forts.)

Yrkesgrupp			Ålder					Alla åldrar
			18–24	25–34	35–44	45–54	55–64	
Sjuksköterskor	Lön	Kvinnor	19 300	21 200	22 300	22 900	23 100	22 300
		Män	20 100	21 900	23 200	23 500	23 600	22 900
		Totalt	19 400	21 300	22 400	22 900	23 100	22 400
	Antal	Totalt	1 100	9 200	12 700	13 800	7 400	44 100
		% Kv lön	96	97	96	97	98	97
		% Kv	93	87	90	91	95	91
Specialister inom biologi, jord- skogsbruk m.m.	Lön	Kvinnor	16 900	21 300	25 400	27 200	26 700	24 100
		Män	..	23 000	26 400	27 900	30 300	27 000
		Totalt	18 000	22 000	26 000	27 700	29 400	25 900
	Antal	Totalt	20	200	310	230	120	880
		% Kv lön	..	93	96	98	88	89
		% Kv	80	59	39	29	25	40
Speciallärare	Lön	Kvinnor	16 900	19 500	21 300	23 500	24 600	23 400
		Män	15 800	19 500	21 100	23 600	24 700	23 300
		Totalt	16 600	19 500	21 200	23 500	24 600	23 400
	Antal	Totalt	60	700	1 800	5 300	4 700	12 600
		% Kv lön	107	100	101	100	100	101
		% Kv	72	69	82	83	82	82
Speditörer, platsförmedlare m.fl.	Lön	Kvinnor	..	19 700	20 300	21 000	21 400	20 700
		Män	..	19 700	20 800	21 200	21 600	21 100
		Totalt	18 800	19 700	20 500	21 100	21 500	20 900
	Antal	Totalt	10	600	1 500	1 900	1 700	5 800
		% Kv lön	..	100	98	99	99	98
		% Kv	..	69	61	58	56	60
Storhushålls- o. restaurangpersonal	Lön	Kvinnor	15 100	16 200	16 800	17 000	17 000	16 800
		Män	15 400	17 000	17 300	17 600	17 900	17 100
		Totalt	15 200	16 400	16 900	17 100	17 100	16 900
	Antal	Totalt	620	1 600	3 900	4 400	4 400	14 900
		% Kv lön	98	95	98	97	95	98
		% Kv	70	82	91	92	96	91
Städare m.fl.	Lön	Kvinnor	13 900	14 700	15 200	15 400	15 600	15 300
		Män	14 100	14 700	15 500	15 800	16 300	15 300
		Totalt	14 000	14 700	15 200	15 500	15 600	15 300
	Antal	Totalt	1 600	2 900	5 800	7 300	7 000	24 600
		% Kv lön	99	100	98	98	96	100
		% Kv	81	89	93	95	97	93
Säkerhets- o. kvalitetsinspektörer	Lön	Kvinnor	..	24 600	25 500	26 600	25 600	25 700
		Män	–	26 700	25 600	25 200	24 900	25 200
		Totalt	..	25 900	25 600	25 500	25 000	25 300
	Antal	Totalt	..	150	340	570	750	1 800
		% Kv lön	–	92	100	105	103	102
		% Kv	..	39	23	20	10	18

Tabell 9b. (forts.)

Yrkesgrupp			Ålder					Alla åldrar	
			18–24	25–34	35–44	45–54	55–64		
Säkerhets- personal	Lön	Kvinnor	18 100	18 700	18 900	19 100	19 000	18 800	
		Män	19 900	20 000	20 600	20 900	21 000	20 500	
		Totalt	19 400	19 600	20 200	20 600	20 700	20 200	
	% Kv lön	Antal	Totalt	970	2 900	3 300	3 000	1 700	11 900
		% Kv		91	94	92	91	90	92
		% Kv		28	26	19	14	17	20
Säljare, inköpare, Lö mäklare m.fl.	Lön	Kvinnor	17 400	21 700	21 700	22 100	21 700	21 800	
		Män	..	23 200	25 300	25 500	25 200	25 100	
		Totalt	17 500	22 400	23 600	24 200	24 100	23 800	
	% Kv lön	Antal	Totalt	10	210	360	630	680	1 900
		% Kv		..	93	86	87	86	87
		% Kv		77	53	49	38	31	40
Tecknare, under- Lö hållare m.fl.	Lön	Kvinnor	16 700	17 800	18 000	18 900	18 300	17 700	
		Män	16 500	18 300	19 600	20 300	20 300	19 200	
		Totalt	16 700	18 000	19 000	19 700	19 400	18 400	
	% Kv lön	Antal	Totalt	120	100	100	90	50	460
		% Kv		101	97	92	93	90	92
		% Kv		74	59	41	41	45	54
Tidnings- distr., vakt- mästare m.fl.	Lön	Kvinnor	14 400	16 500	16 600	16 600	16 600	16 400	
		Män	15 100	16 400	16 800	16 800	16 800	16 600	
		Totalt	15 000	16 400	16 700	16 800	16 700	16 600	
	% Kv lön	Antal	Totalt	370	680	1 400	1 600	1 500	5 500
		% Kv		95	101	99	99	99	99
		% Kv		25	24	23	23	28	25
Tull-, taxerings- o. socialför- säkringstjm.	Lön	Kvinnor	16 900	18 500	19 100	19 200	19 300	19 100	
		Män	17 000	19 600	21 300	23 200	26 800	22 900	
		Totalt	16 900	18 800	19 700	20 000	20 900	19 900	
	% Kv lön	Antal	Totalt	320	2 200	2 600	6 100	3 700	15 000
		% Kv		100	95	90	83	72	83
		% Kv		74	72	74	79	79	77
Universitets- o. högskollärare	Lön	Kvinnor	17 100	20 000	24 400	27 800	29 600	24 600	
		Män	17 400	21 200	28 100	33 500	35 500	28 900	
		Totalt	17 300	20 600	26 600	31 100	33 300	27 100	
	% Kv lön	Antal	Totalt	570	9 100	7 100	7 100	6 500	30 500
		% Kv		99	94	87	83	83	85
		% Kv		43	44	42	42	37	42
Vård- och omsorgs- personal	Lön	Kvinnor	15 700	16 900	17 500	17 600	17 500	17 200	
		Män	15 600	17 100	18 000	18 300	18 300	17 300	
		Totalt	15 700	16 900	17 600	17 600	17 600	17 200	
	% Kv lön	Antal	Totalt	52 200	71 100	95 900	95 100	60 500	374 700
		% Kv		101	99	97	96	95	99
		% Kv		82	85	90	92	95	89

Tabell 9b. (forts.)

Yrkesgrupp			Ålder					Alla åldrar
			18-24	25-34	35-44	45-54	55-64	
Växtodlare inom jordbruk o. träd- gård	Lön	Kvinnor	15 700	17 100	17 300	17 600	17 500	17 200
		Män	14 700	16 800	17 300	17 400	17 400	17 200
		Totalt	15 100	16 900	17 300	17 400	17 400	17 200
	Antal	Totalt	90	290	640	800	630	2 400
	% Kv lön		107	102	100	101	101	100
	% Kv		33	34	22	15	11	18
Växtodlare o. djuruppfödare, blandad drift	Lön	Kvinnor	14 600	16 900	17 100	15 800
		Män	15 100	16 400	18 000	18 600	17 700	17 500
		Totalt	14 700	16 700	17 700	18 400	17 600	16 800
	Antal	Totalt	90	60	70	60	40	300
	% Kv lön		97	104	95	90
	% Kv		73	58	36	42
Alla yrkes- grupper	Lön	Kvinnor	15 800	18 400	19 400	20 400	20 400	19 500
		Män	16 200	20 400	23 500	25 600	26 600	23 800
		Totalt	15 900	19 000	20 400	21 700	22 100	20 600
	Antal	Totalt	77 300	210 300	292 200	351 500	253 300	1184700
	% Kv lön		97	90	83	80	77	82
	% Kv		75	72	75	74	72	73

Tabell 9c.

Genomsnittlig månadslön efter yrkesgrupp, ålder och kön inom **privat sektor** 2002

Average monthly salary by occupational group, age, and sex in **private sector** 2002

Yrkesgrupp			Ålder					Alla åldrar	
			18-24	25-34	35-44	45-54	55-64		
Administratörer i intresseorganisationer	Lön	Kvinnor	..	23 100	..	26 800	24 700	25 900	
		Män	..	24 500	28 600	30 800	31 300	29 400	
		Totalt	..	23 800	29 000	29 200	28 900	28 000	
	% Kv lön	Antal	Totalt	..	1 000	1 700	2 000	1 900	6 700
		% Kv		..	94	..	87	79	88
		% Kv		..	53	45	39	37	42
Arbetsledare, privat sektor	Lön	Kvinnor	..	23 900	25 700	25 700	25 000	25 100	
		Män	20 200	24 500	26 600	26 900	25 900	26 100	
		Totalt	20 200	24 400	26 500	26 800	25 800	26 000	
	% Kv lön	Antal	Totalt	260	5 100	9 000	8 700	7 100	30 100
		% Kv		..	98	97	95	97	96
		% Kv		..	16	13	12	7	12
Arkivarier, bibliotekarier m.fl.	Lön	Kvinnor	..	19 900	21 300	21 400	22 500	21 200	
		Män	23 400	
		Totalt	..	20 200	22 500	22 000	23 900	22 100	
	% Kv lön	Antal	Totalt	..	380	570	500	350	1 800
		% Kv		91
		% Kv		..	64	53	57	67	59
Barnmorskor m.fl.	Lön	Kvinnor	..	23 600	25 000	26 600	25 200	25 300	
		Män	..	24 800	29 300	31 300	..	28 200	
		Totalt	..	23 900	25 400	27 100	25 300	25 600	
	% Kv lön	Antal	Totalt	..	1 200	1 900	2 200	1 000	6 400
		% Kv		..	95	85	85	..	90
		% Kv		..	76	90	89	97	88
Behandlingsassistenter, fritidsledare m.fl.	Lön	Kvinnor	16 300	17 800	19 700	19 500	18 300	18 600	
		Män	15 200	18 100	21 000	20 200	..	19 100	
		Totalt	15 700	18 000	20 300	19 800	19 100	18 800	
	% Kv lön	Antal	Totalt	1 000	2 600	..	1 700	780	8 800
		% Kv		107	99	94	96	..	97
		% Kv		51	49	..	55	74	55
Biomedicinska analytiker	Lön	Kvinnor	..	21 400	22 300	22 400	21 800	21 900	
		Män	..	21 800	23 300	23 800	..	22 400	
		Totalt	..	21 500	22 400	22 600	21 900	21 900	
	% Kv lön	Antal	Totalt	..	890	970	1 300	740	4 000
		% Kv		..	98	95	94	..	98
		% Kv		..	80	86	89	88	86

Tabell 9c. (forts.)

Yrkesgrupp			Ålder					Alla åldrar
			18–24	25–34	35–44	45–54	55–64	
Bokförings- och redovisnings-assistenter	Lön	Kvinnor	16 500	19 300	19 600	20 000	20 500	19 700
		Män	17 600	21 400	23 500	22 100	21 900	21 600
		Totalt	16 800	19 700	20 000	20 200	20 600	19 900
	Antal	Totalt	2 900	12 700	13 400	13 900	11 200	54 100
	% Kv lön	% Kv	94	90	83	90	93	91
		77	82	91	92	88	88	
Brevbärare m.fl.	Lön	Kvinnor	15 100	16 400	17 500	18 100	17 800	16 700
		Män	15 200	16 600	18 000	18 300	18 300	17 200
		Totalt	15 100	16 500	17 800	18 200	18 100	17 000
	Antal	Totalt	6 200	4 800	5 700	5 200	3 100	25 100
	% Kv lön	% Kv	100	99	97	99	97	97
		43	44	42	32	35	40	
Byggnads- och anläggningsarbetare	Lön	Kvinnor	18 200
		Män	19 200	22 000	22 200	22 500	22 200	21 900
		Totalt	19 200	21 900	22 200	22 500	22 200	21 900
	Antal	Totalt	7 200	16 600	19 600	14 000	11 600	68 900
	% Kv lön	% Kv	83
		1	
Byggnads-hantverkare	Lön	Kvinnor	15 100	16 700	16 800	16 500	16 500	16 500
		Män	17 400	20 500	20 900	20 400	20 000	20 200
		Totalt	17 300	20 400	20 700	20 100	19 800	20 000
	Antal	Totalt	7 200	16 500	17 500	15 100	12 000	68 400
	% Kv lön	% Kv	87	82	80	81	82	82
		3	3	5	6	7	5	
Chefer för mindre företag och enheter	Lön	Kvinnor	..	21 100	24 600	30 100	23 700	25 400
		Män	..	24 600	27 600	28 000	28 900	27 600
		Totalt	..	23 600	27 000	28 400	28 000	27 200
	Antal	Totalt	..	6 400	15 200	15 000	10 900	47 700
	% Kv lön	% Kv	..	86	89	108	82	92
		..	27	20	19	16	20	
Chefer för särskilda funktioner	Lön	Kvinnor	..	31 700	38 800	37 400	36 700	36 800
		Män	..	36 700	44 800	46 400	44 500	44 200
		Totalt	..	35 100	43 200	44 300	43 100	42 400
	Antal	Totalt	..	6 600	18 200	15 500	9 700	50 100
	% Kv lön	% Kv	..	86	87	81	82	83
		..	32	27	23	18	25	
Civilingenjörer, arkitekter m.fl.	Lön	Kvinnor	..	26 500	30 400	32 100	30 600	28 700
		Män	24 200	29 000	35 200	36 600	35 800	33 500
		Totalt	23 500	28 400	34 200	36 100	35 400	32 600
	Antal	Totalt	..	16 000	15 000	8 600	6 200	46 300
	% Kv lön	% Kv	..	91	87	88	86	86
		..	23	20	11	6	18	

Tabell 9c. (forts.)

Yrkesgrupp			Ålder					Alla åldrar
			18-24	25-34	35-44	45-54	55-64	
Datspecialister	Lön	Kvinnor	24 300	28 300	32 300	33 000	33 200	30 700
		Män	22 800	29 800	37 000	37 900	38 100	33 900
		Totalt	23 100	29 500	35 700	36 800	37 300	33 100
	% Kv lön	Antal	2 000	26 100	20 200	11 900	4 900	65 000
		% Kv lön	107	95	87	87	87	91
		% Kv	..	22	27	22	17	24
Datatekniker och data- operatörer	Lön	Kvinnor	18 600	22 100	23 500	24 800	23 700	22 700
		Män	18 600	24 500	27 400	28 000	28 000	25 300
		Totalt	18 600	24 100	26 500	27 400	27 100	24 800
	% Kv lön	Antal	3 900	14 500	9 300	5 000	2 000	34 700
		% Kv lön	100	90	86	88	85	90
		% Kv	..	19	24	20	20	20
Djuruppfödare och djur- skötare	Lön	Kvinnor	14 700	15 900	15 700
		Män	17 000
		Totalt	14 800	15 900	17 700	16 900	..	16 300
	% Kv lön	Antal	1 200	1 900	1 300	730	..	5 800
		% Kv lön	92
		% Kv	70	72	55
Drejare, glas- hyttarb., dekorations- målare m.fl.	Lön	Kvinnor	..	18 400	17 100	18 000	..	17 700
		Män	..	18 200	18 000	19 300	18 500	17 700
		Totalt	16 100	18 300	17 700	18 700	18 400	17 700
	% Kv lön	Antal	..	680	..	430	420	3 400
		% Kv lön	..	101	95	93	..	100
		% Kv	..	54	..	44	..	35
Drift- och verksamhets- chefer	Lön	Kvinnor	..	24 600	29 100	28 900	29 800	27 900
		Män	..	28 600	35 600	36 700	35 800	34 800
		Totalt	..	27 400	34 100	35 400	35 100	33 400
	% Kv lön	Antal	..	5 700	10 100	10 100	6 600	32 800
		% Kv lön	..	86	82	79	83	80
		% Kv	..	29	23	16	13	20
Driftmaskinister m.fl.	Lön	Kvinnor
		Män	..	22 500	23 300	22 800	21 200	22 500
		Totalt	..	22 500	23 300	22 800	21 200	22 500
	% Kv lön	Antal	..	620	890	940	680	3 200
		% Kv lön
		% Kv
Elmontörer, tele- o. elektronik- reparatörer	Lön	Kvinnor	..	18 500	18 300	18 300	18 100	18 100
		Män	17 600	20 500	21 300	21 200	21 300	20 700
		Totalt	17 400	20 300	20 900	20 800	21 000	20 400
	% Kv lön	Antal	2 600	6 900	7 400	6 700	3 300	26 900
		% Kv lön	..	90	86	86	85	87
		% Kv	..	10	13	13	11	11

Tabell 9c. (forts.)

Yrkesgrupp			Ålder					Alla åldrar	
			18-24	25-34	35-44	45-54	55-64		
Finmekaniker m.fl.	Lön	Kvinnor	17 100	
		Män	19 300	19 600	..	19 000	
		Totalt	..	18 200	19 300	19 400	19 800	18 800	
	% Kv lö	Antal	Totalt	2 800
		% Kv lö		90
		% Kv	
Fordonsförare	Lön	Kvinnor	17 900	17 700	17 700	17 900	17 600	17 800	
		Män	17 900	18 300	18 800	18 600	18 400	18 500	
		Totalt	17 900	18 300	18 700	18 600	18 400	18 400	
	% Kv lö	Antal	Totalt	7 800	17 900	23 300	23 400	18 100	90 600
		% Kv lö		100	97	94	96	96	96
		% Kv		7	7	8	6	6	7
Frisörer o. annan service- personal	Lön	Kvinnor	17 200	18 200	17 700	18 600	19 100	18 100	
		Män	..	18 700	20 000	20 000	19 900	19 600	
		Totalt	17 300	18 300	18 300	19 100	19 400	18 500	
	% Kv lö	Antal	Totalt	1 100	1 600	1 700	1 400	1 100	6 900
		% Kv lö		..	98	89	93	96	92
		% Kv		90	79	75	62	64	74
Företagsek., personaltjänste- män m.fl.	Lön	Kvinnor	18 900	27 500	30 800	28 700	26 700	28 600	
		Män	19 500	32 600	39 900	37 700	36 400	36 700	
		Totalt	19 200	30 000	35 500	33 200	32 200	32 700	
	% Kv lö	Antal	Totalt	..	17 100	21 200	18 100	11 500	68 900
		% Kv lö		97	84	77	76	73	78
		% Kv		..	52	49	49	44	49
Förskollärare o. fritidspedagoger	Lön	Kvinnor	..	18 400	19 200	19 800	19 600	19 000	
		Män	21 600	
		Totalt	..	18 600	19 900	19 800	19 600	19 200	
	% Kv lö	Antal	Totalt	..	1 900	1 100	5 100
		% Kv lö		88
		% Kv		..	89	91	92
Försäljare, demonstratörer m.fl.	Lön	Kvinnor	17 100	18 100	18 100	18 000	17 500	17 700	
		Män	17 500	18 800	19 100	19 300	19 100	18 500	
		Totalt	17 200	18 400	18 400	18 400	17 800	18 000	
	% Kv lö	Antal	Totalt	46 200	39 800	27 100	19 900	18 900	151 900
		% Kv lö		98	96	95	93	92	95
		% Kv		67	62	69	70	78	68
Gjutare, svetsare, plåtslagare m.fl.	Lön	Kvinnor	19 500	
		Män	17 200	19 500	19 900	19 700	19 700	19 500	
		Totalt	17 200	19 500	19 900	19 800	19 700	19 500	
	% Kv lö	Antal	Totalt	2 800	8 000	8 400	6 300	4 600	30 100
		% Kv lö		100
		% Kv		2

Tabell 9c. (forts.)

Yrkesgrupp			Ålder					Alla åldrar	
			18-24	25-34	35-44	45-54	55-64		
Godshanterare o. expressbud	Lön	Kvinnor	18 500	18 200	..	18 200	
		Män	18 600	20 000	21 000	21 800	21 200	20 500	
		Totalt	18 500	19 900	20 800	21 400	20 900	20 300	
	% Kv lö	Antal	Totalt	1 600	2 600	2 200	1 700	1 400	9 500
		% Kv lö		88	84	..	89
		% Kv		9	10	..	8
Grafiker m.fl.	Lön	Kvinnor	..	20 000	19 800	19 800	18 900	19 600	
		Män	..	20 300	23 300	22 400	22 000	21 800	
		Totalt	18 000	20 100	21 600	21 700	21 200	21 000	
	% Kv lö	Antal	Totalt	390	1 600	1 900	1 700	1 400	6 900
		% Kv lö		..	98	85	89	86	90
		% Kv		..	42	47	26	26	35
Grundskollärare	Lön	Kvinnor	..	20 500	21 000	23 200	24 600	21 900	
		Män	..	20 000	20 900	21 300	
		Totalt	..	20 300	21 000	23 200	24 200	21 700	
	% Kv lö	Antal	Totalt	..	1 700	1 200	1 200	610	4 800
		% Kv lö		..	102	100	103
		% Kv		..	72	69	74	..	73
Gymnasie- lärare m.fl.	Lön	Kvinnor	..	21 800	23 400	22 900	23 900	22 900	
		Män	..	22 100	22 700	23 600	24 200	22 800	
		Totalt	..	21 900	23 100	23 300	24 000	22 900	
	% Kv lö	Antal	Totalt	1 500	1 400	770	5 500
		% Kv lö		..	99	103	97	99	100
		% Kv		53	49	54	51
Handpakterare o. andra fabriks- arbetare	Lön	Kvinnor	15 200	16 800	16 600	16 300	16 200	16 400	
		Män	17 300	18 300	17 700	17 100	17 300	17 500	
		Totalt	16 700	17 800	17 300	16 800	16 900	17 100	
	% Kv lö	Antal	Totalt	3 200	6 200	8 500	9 100	7 400	34 300
		% Kv lö		88	92	94	96	94	93
		% Kv		..	32	40	40	40	37
Ingenjörer och tekniker	Lön	Kvinnor	19 000	23 500	24 100	22 500	23 400	23 300	
		Män	19 100	24 500	27 000	26 400	26 100	25 800	
		Totalt	19 100	24 300	26 600	26 000	25 900	25 500	
	% Kv lö	Antal	Totalt	3 200	27 500	29 600	24 500	19 000	103 800
		% Kv lö		99	96	89	85	90	90
		% Kv		14	18	14	12	9	14
Instruktörer och andra lärare	Lön	Kvinnor	..	19 000	20 500	20 900	20 500	20 000	
		Män	..	19 100	20 700	21 200	21 500	20 400	
		Totalt	..	19 100	20 600	21 100	21 100	20 300	
	% Kv lö	Antal	Totalt	..	1 500	1 600	1 600	1 400	6 400
		% Kv lö		..	99	99	99	96	98
		% Kv		54	43	43	46

Tabell 9c. (forts.)

Yrkesgrupp			Ålder					Alla åldrar
			18-24	25-34	35-44	45-54	55-64	
Journalister, konstnärer, skådespelare m.fl.	Lön	Kvinnor	18 900	23 900	25 400	25 800	26 500	25 000
		Män	19 700	25 400	29 400	29 800	30 100	28 400
		Totalt	19 300	24 600	27 200	28 200	28 600	26 700
	Antal	Totalt	610	7 300	7 700	6 100	3 900	25 500
		% Kv lön	96	94	86	87	88	88
		% Kv	47	52	55	40	42	48
Jurister	Lön	Kvinnor	..	31 800	36 000	40 800	..	34 300
		Män	-	35 800	..	48 400	39 300	39 700
		Totalt	..	33 900	38 700	45 900	39 100	37 600
	Antal	Totalt	760
		% Kv lön	-	89	..	84	..	86
		% Kv	33
Kassapersonal m.fl.	Lön	Kvinnor	17 400	18 400	18 600	18 300	17 900	18 000
		Män	17 500	18 900	18 500	19 300	19 700	18 400
		Totalt	17 400	18 500	18 600	18 500	18 100	18 100
	Antal	Totalt	6 700	5 000	3 200	2 500	2 500	19 900
		% Kv lön	99	97	101	95	91	98
		% Kv	79	73	77	81	91	79
Kontors- personal, övrig	Lön	Kvinnor	15 600	18 600	18 600	18 700	18 400	18 400
		Män	16 100	19 300	20 700	20 800	21 000	19 800
		Totalt	15 700	18 800	19 000	19 000	18 900	18 700
	Antal	Totalt	5 300	14 600	14 800	16 700	12 800	64 100
		% Kv lön	97	96	90	90	88	93
		% Kv	65	74	82	83	79	78
Kontorssekr. o. dataregistrerare	Lön	Kvinnor	16 100	19 200	20 300	21 000	21 100	20 100
		Män	16 500	20 300	21 800	22 100	19 500	19 600
		Totalt	16 200	19 400	20 400	21 000	21 000	20 000
	Antal	Totalt	2 800	6 700	6 900	6 800	6 100	29 200
		% Kv lön	98	95	93	95	108	102
		% Kv	73	84	93	96	95	90
Kundinfor- matörer	Lön	Kvinnor	15 300	17 300	18 100	18 000	18 300	17 400
		Män	15 800	17 900	19 300	20 000	19 700	17 900
		Totalt	15 400	17 400	18 300	18 300	18 400	17 500
	Antal	Totalt	6 200	11 200	8 000	6 300	4 100	35 800
		% Kv lön	97	97	94	90	93	97
		% Kv	71	81	86	86	90	82
Köks- och restaurang- biträden	Lön	Kvinnor	14 500	16 200	16 300	16 000	16 200	15 500
		Män	15 000	16 800	17 000	17 500	18 000	16 200
		Totalt	14 700	16 400	16 500	16 400	16 600	15 700
	Antal	Totalt	20 500	14 400	8 200	5 100	2 900	51 000
		% Kv lön	96	96	96	91	90	95
		% Kv	67	61	70	74	78	67

Tabell 9c. (forts.)

Yrkesgrupp			Ålder					Alla åldrar	
			18–24	25–34	35–44	45–54	55–64		
Lager- o. transport- assistenter	Lön	Kvinnor	16 500	17 800	18 600	19 000	18 700	18 200	
		Män	17 400	18 800	19 600	20 200	19 700	19 100	
		Totalt	17 200	18 600	19 400	19 900	19 500	18 900	
	% Kv lön	Antal	Totalt	10 400	17 500	14 400	10 400	7 200	59 800
		% Kv lön		95	95	95	94	95	95
		% Kv		20	24	26	25	22	24
Lokförare m.fl.	Lön	Kvinnor	21 700	21 200	
		Män	19 900	21 100	22 500	23 000	22 800	22 600	
		Totalt	19 900	20 900	22 400	23 000	22 800	22 500	
	% Kv lön	Antal	Totalt	210	420	1 400	2 100	630	4 700
		% Kv lön		96	94
		% Kv		10	8
Maskinförare	Lön	Kvinnor	..	18 900	18 800	18 900	
		Män	17 500	19 100	19 900	19 900	19 800	19 500	
		Totalt	17 500	19 100	19 900	19 900	19 800	19 500	
	% Kv lön	Antal	Totalt	2 600	5 600	7 100	5 900	4 400	25 600
		% Kv lön		..	99	94	97
		% Kv		..	3	3	2
Maskin- operatörer o. montörer, övriga	Lön	Kvinnor	16 700	17 600	18 000	18 100	17 700	17 800	
		Män	17 500	19 300	19 800	19 800	19 400	19 300	
		Totalt	17 300	18 900	19 200	19 200	18 800	18 800	
	% Kv lön	Antal	Totalt	1 900	4 200	4 100	3 600	2 000	15 700
		% Kv lön		96	91	91	91	91	92
		% Kv		23	22	32	36	36	30
Maskin- operatörer, grafisk industri m.m.	Lön	Kvinnor	..	18 700	19 000	18 600	18 700	18 600	
		Män	19 200	21 600	22 400	22 600	22 200	22 000	
		Totalt	18 700	21 100	21 800	21 900	21 600	21 400	
	% Kv lön	Antal	Totalt	900	2 900	3 500	2 900	2 100	12 300
		% Kv lön		..	86	85	82	84	84
		% Kv		..	16	18	17	17	17
Maskin- operatörer, gummi- o. plastindustri	Lön	Kvinnor	16 900	18 300	18 100	18 200	17 800	18 000	
		Män	17 600	18 900	19 100	19 300	19 000	18 900	
		Totalt	17 400	18 800	18 800	18 900	18 600	18 600	
	% Kv lön	Antal	Totalt	1 900	3 700	4 100	2 700	1 800	14 300
		% Kv lön		96	96	95	94	94	95
		% Kv		26	26	32	35	35	31
Maskin- operatörer, kemisk-teknisk industri	Lön	Kvinnor	17 000	19 400	20 000	19 400	19 100	19 200	
		Män	18 400	19 900	19 900	19 400	19 800	19 500	
		Totalt	18 000	19 700	19 900	19 400	19 600	19 400	
	% Kv lön	Antal	Totalt	1 600	2 900	2 600	2 000	1 100	10 100
		% Kv lön		92	97	101	100	96	98
		% Kv		..	32	33	34	34	32

Tabell 9c. (forts.)

Yrkesgrupp			Ålder					Alla åldrar
			18–24	25–34	35–44	45–54	55–64	
Maskin- operatörer, livsmedels- industri m.m.	Lön	Kvinnor	17 100	17 400	18 000	18 000	17 300	17 600
		Män	17 800	19 600	20 400	19 600	19 500	19 400
		Totalt	17 600	18 900	19 600	19 000	18 600	18 800
	Antal	Totalt	4 800	7 500	6 200	4 800	2 700	26 000
		% Kv lön	96	89	88	92	89	91
		% Kv	32	33	34	38	40	35
Maskin- operatörer, metall- o. mineralbeh.	Lön	Kvinnor	18 400	18 300	19 400	19 300	18 600	18 900
		Män	18 100	20 100	20 400	20 100	19 700	19 900
		Totalt	18 100	19 900	20 300	20 000	19 600	19 800
	Antal	Totalt	4 800	11 800	12 300	9 700	6 400	45 000
		% Kv lön	102	91	95	96	95	95
		% Kv	7	9	9	11	11	10
Maskin- operatörer, textil-, skinn- o. läderindustri	Lön	Kvinnor	15 800	16 900	16 600	16 600	16 300	16 500
		Män	16 500	17 800	18 400	17 800	17 500	17 800
		Totalt	16 200	17 400	17 500	17 100	16 700	17 100
	Antal	Totalt	570	1 400	1 900	1 700	1 400	7 000
		% Kv lön	96	95	90	93	93	93
		% Kv	47	42	50	60	65	54
Maskin- operatörer, trävaruindustri	Lön	Kvinnor	17 500	18 100	18 700	18 400	18 400	18 400
		Män	17 600	18 700	19 100	18 700	18 700	18 700
		Totalt	17 600	18 600	19 000	18 700	18 600	18 600
	Antal	Totalt	2 700	5 600	6 200	5 100	3 800	23 400
		% Kv lön	99	97	98	99	99	99
		% Kv	10	13	17	16	16	15
Maskin- och motorreparatörer	Lön	Kvinnor	..	18 700	17 900	18 000	..	18 000
		Män	16 700	19 400	20 100	20 300	19 900	19 500
		Totalt	16 800	19 400	20 100	20 200	19 900	19 500
	Antal	Totalt	6 100	12 400	12 800	10 500	6 100	47 900
		% Kv lön	..	96	89	89	..	92
		% Kv	..	1	2	2
Matematiker o. statistiker	Lön	Kvinnor	31 400
		Män	..	28 400	34 800	39 100	40 000	34 500
		Totalt	..	28 100	34 800	37 500	39 000	33 700
	Antal	Totalt	..	460	420	230	..	1 400
		% Kv lön	91
		% Kv	26
Montörer	Lön	Kvinnor	17 200	18 100	17 800	17 800	17 500	17 800
		Män	17 500	19 400	19 800	19 600	19 400	19 200
		Totalt	17 400	19 100	19 300	19 000	18 800	18 800
	Antal	Totalt	8 300	15 200	13 800	8 500	5 700	51 400
		% Kv lön	98	93	90	91	90	93
		% Kv	19	21	25	30	30	24

Tabell 9c. (forts.)

Yrkesgrupp		Ålder					Alla åldrar	
		18-24	25-34	35-44	45-54	55-64		
Målare, lackerare, Lön skorstensfejare m.fl.	Kvinnor	..	20 300	20 700	22 400	..	20 900	
	Män	18 000	20 500	20 400	20 700	21 200	20 400	
	Totalt	18 000	20 500	20 400	20 800	21 200	20 400	
	Antal	1 600	5 100	5 900	4 200	2 900	19 700	
	% Kv lön	..	99	102	108	..	102	
	% Kv	3	4	
Pedagoger, övriga	Lön	Kvinnor	..	18 900	22 300	21 800	24 100	20 600
		Män	..	26 700	25 400	27 800	27 900	26 200
		Totalt	..	22 100	23 900	24 300	26 100	23 200
	Antal	Totalt	..	1 200	1 400	780	540	4 200
	% Kv lön	..	71	87	78	86	79	
	% Kv	58	..	55	
Piloter, fartygs- befäl m.fl.	Lön	Kvinnor	..	28 100	43 000	35 100
		Män	21 400	27 800	44 500	44 500	44 000	39 900
		Totalt	21 100	27 900	44 300	44 000	43 500	39 400
	Antal	Totalt	160	1 200	1 700	1 200	700	5 000
	% Kv lön	..	101	97	88	
	% Kv	..	16	12	11	
Process- operatörer, glas o. keramiska produkter	Lön	Kvinnor	17 100
		Män	..	18 700	19 600	19 900	..	19 000
		Totalt	16 900	18 300	18 900	19 500	19 100	18 600
	Antal	Totalt	300	140	1 500
	% Kv lön	90	
	% Kv	
Process- operatörer, kemisk bas- industri	Lön	Kvinnor	19 600	21 000	21 400	20 800	20 100	20 900
		Män	20 100	22 800	23 900	23 800	22 600	23 100
		Totalt	20 000	22 400	23 300	23 200	22 000	22 600
	Antal	Totalt	560	1 900	2 100	1 300	650	6 500
	% Kv lön	97	92	90	87	89	90	
	% Kv	28	25	23	21	..	24	
Process- operatörer, trä- o. pappers- industri	Lön	Kvinnor	20 000	20 600	21 200	20 900	20 500	20 800
		Män	19 700	21 900	22 100	22 200	21 500	21 800
		Totalt	19 800	21 700	22 000	22 000	21 400	21 700
	Antal	Totalt	1 500	4 100	5 800	4 800	2 900	19 100
	% Kv lön	101	94	96	94	95	95	
	% Kv	14	12	11	11	11	11	
Process- operatörer vid stål- o. metallverk	Lön	Kvinnor	..	20 700	20 800	20 600	20 500	20 600
		Män	20 100	21 200	21 800	21 600	21 200	21 400
		Totalt	20 100	21 200	21 700	21 400	21 100	21 300
	Antal	Totalt	1 200	3 300	4 200	4 000	2 600	15 400
	% Kv lön	..	98	95	95	97	96	
	% Kv	..	9	12	13	13	11	

Tabell 9c. (forts.)

Yrkesgrupp			Ålder					Alla åldrar
			18-24	25-34	35-44	45-54	55-64	
Präster	Lön	Kvinnor	..	23 000	25 000	26 100	27 300	25 400
		Män	..	22 400	25 500	28 300	30 200	27 600
		Totalt	..	22 700	25 300	27 600	29 500	26 900
	Antal	Totalt	..	470	910	1 400	910	3 700
		% Kv lön	..	103	98	92	90	92
		% Kv	..	47	41	32	24	34
Psykologer, socialsekreterare m.fl.	Lön	Kvinnor	..	19 300	23 100	23 500	21 300	22 400
		Män	23 100	..	26 900
		Totalt	..	19 400	25 600	23 400	23 600	23 800
	Antal	Totalt	1 200	..	3 300
		% Kv lön	102	..	83
		% Kv	70	..	70
Redovisnings- ekonomer, administrativa assistenter m.fl.	Lön	Kvinnor	17 500	22 000	23 000	22 500	23 200	22 600
		Män	17 600	24 800	27 300	27 400	27 200	26 300
		Totalt	17 500	22 800	24 000	23 700	24 400	23 600
	Antal	Totalt	1 300	10 500	13 000	13 300	10 400	48 500
		% Kv lön	99	89	84	82	85	86
		% Kv	56	72	78	77	71	74
Renhållnings- o. återvinnings- arbetare	Lön	Kvinnor	17 500
		Män	18 100	18 700	19 800	18 900	18 700	19 000
		Totalt	17 800	18 600	19 600	18 900	18 700	18 800
	Antal	Totalt	820	1 100	1 700	1 600	1 200	6 400
		% Kv lön	92
		% Kv	10
Resevårdar m.fl.	Lön	Kvinnor	16 900	19 100	22 700	28 800	..	22 500
		Män	16 900	20 100	22 300	24 100	..	21 400
		Totalt	16 900	19 300	22 600	27 100	..	22 200
	Antal	Totalt	..	2 300	1 800	1 300	440	6 600
		% Kv lön	100	95	102	120	..	105
		% Kv	..	76	71	63	58	69
Servicearbetare, övriga	Lön	Kvinnor	14 700	15 900	16 200	16 300	16 600	15 900
		Män	15 300	17 100	17 100	17 400	16 900	16 900
		Totalt	15 000	16 600	16 700	16 900	16 800	16 500
	Antal	Totalt	..	2 400	3 500	3 800	2 800	14 700
		% Kv lön	96	93	94	94	98	94
		% Kv	..	41	43	40	41	43
Sjukgymnaster, tandhygienister m.fl.	Lön	Kvinnor	17 600	20 700	22 000	24 000	24 700	22 800
		Män	..	21 500	23 900	24 000	..	23 100
		Totalt	17 400	20 800	22 500	24 000	24 400	22 900
	Antal	Totalt	260	..	3 100	4 500	3 100	14 300
		% Kv lön	..	96	92	100	..	99
		% Kv	90	..	75	81	87	82

Tabell 9c. (forts.)

Yrkesgrupp			Ålder					Alla åldrar
			18-24	25-34	35-44	45-54	55-64	
Sjuksköterskor	Lön	Kvinnor	19 900	23 200	25 600	26 300	26 100	25 300
		Män	..	24 100	26 400	29 000	..	26 500
		Totalt	20 100	23 300	25 600	26 600	26 100	25 400
	Antal	Totalt	220	2 500	3 500	3 700	2 000	12 000
		% Kv lön	..	96	97	91	..	96
		% Kv	90	88	93	91	97	92
Skogsbrukare	Lön	Kvinnor	17 000
		Män	..	18 200	19 600	19 400	19 100	19 000
		Totalt	..	18 100	19 200	19 300	19 000	18 800
	Antal	Totalt	820	730	780	3 200
		% Kv lön	90
		% Kv	9
Skräddare, till- skärare, tapet- serare m.fl.	Lön	Kvinnor	16 200	16 800	16 500	16 500
		Män	17 700
		Totalt	..	17 200	16 400	17 200	16 700	16 800
	Antal	Totalt	..	410	..	720	..	2 700
		% Kv lön	93
		% Kv	77	..	76
Slaktare, bagare, konditorer m.fl.	Lön	Kvinnor	18 000	17 600	17 500	17 500	17 800	17 700
		Män	17 400	18 200	18 000	17 500	18 300	17 800
		Totalt	17 600	18 000	17 800	17 500	18 200	17 800
	Antal	Totalt	..	3 100	2 600	11 100
		% Kv lön	103	97	97	100	97	99
		% Kv	32
Smeder, verktygsmakare m.fl.	Lön	Kvinnor	..	19 200	19 600	19 600	19 200	19 400
		Män	18 200	20 800	20 600	20 600	20 200	20 500
		Totalt	18 200	20 800	20 600	20 500	20 100	20 400
	Antal	Totalt	1 300	5 200	5 800	4 600	3 500	20 500
		% Kv lön	..	92	95	95	95	95
		% Kv	..	5	9	10	6	7
Speditörer, platsförmedlare m.fl.	Lön	Kvinnor	..	20 500	22 100	21 500	20 600	21 100
		Män	..	22 700	26 800	26 400	28 000	25 300
		Totalt	16 700	21 700	24 700	24 400	25 100	23 600
	Antal	Totalt	..	2 200	2 200	3 100	..	10 200
		% Kv lön	..	91	82	82	73	83
		% Kv	..	45	45	41
Storhushålls- o. restaurang- personal	Lön	Kvinnor	14 600	16 200	16 700	16 600	16 900	15 900
		Män	15 900	17 900	17 600	17 600	16 400	17 200
		Totalt	15 100	17 000	17 100	17 000	16 700	16 400
	Antal	Totalt	5 900	5 900	4 700	3 000	1 900	21 300
		% Kv lön	92	91	95	94	103	93
		% Kv	63	54	57	61	62	59

Tabell 9c. (forts.)

Yrkesgrupp			Ålder					Alla åldrar	
			18-24	25-34	35-44	45-54	55-64		
Städare m.fl.	Lön	Kvinnor	15 300	15 900	15 900	15 800	15 500	15 700	
		Män	15 400	16 000	16 800	16 800	16 900	16 300	
		Totalt	15 300	16 000	16 100	16 000	15 700	15 900	
	% Kv lön	Antal	Totalt	7 500	11 800	11 800	11 500	6 700	49 400
		% Kv lön		100	99	95	94	91	96
		% Kv		68	66	72	73	84	72
Säkerhets- o. kvalitets- inspektörer	Lön	Kvinnor	..	23 800	24 400	24 900	26 600	24 500	
		Män	..	22 500	25 100	26 800	26 100	25 300	
		Totalt	19 000	22 900	25 000	26 500	26 100	25 200	
	% Kv lön	Antal	Totalt	140	1 400	1 800	1 900	1 900	7 200
		% Kv lön		..	106	97	93	102	97
		% Kv		..	26	22	14	..	17
Säkerhets- personal	Lön	Kvinnor	17 300	18 200	19 500	19 500	19 100	18 600	
		Män	18 000	19 500	21 100	21 700	21 700	20 000	
		Totalt	17 900	19 200	20 700	21 200	21 000	19 700	
	% Kv lön	Antal	Totalt	2 600	4 300	2 900	1 700	1 000	12 500
		% Kv lön		96	94	92	90	88	93
		% Kv		27	26	27	24	26	26
Säljare, inköpare, mäklare m.fl.	Lön	Kvinnor	17 500	21 700	23 700	23 300	22 700	22 500	
		Män	18 900	26 300	30 100	30 300	29 200	28 500	
		Totalt	18 200	24 500	27 600	27 800	27 100	26 300	
	% Kv lön	Antal	Totalt	6 600	39 700	41 500	32 200	22 900	143 000
		% Kv lön		93	83	79	77	78	79
		% Kv		52	39	40	36	31	38
Tecknare, under- hållare m.fl.	Lön	Kvinnor	17 700	21 100	22 200	21 700	22 400	21 100	
		Män	20 300	23 700	23 200	25 300	21 600	23 100	
		Totalt	19 200	22 600	22 800	23 600	22 000	22 200	
	% Kv lön	Antal	Totalt	1 700	4 400	3 000	1 300	..	11 200
		% Kv lön		87	89	96	86	104	91
		% Kv		..	43	43	45
Tidnings- distr., vakt- mästare m.fl.	Lön	Kvinnor	14 000	18 000	17 800	18 300	17 900	16 800	
		Män	18 400	18 300	17 900	18 400	18 000	18 200	
		Totalt	16 500	18 200	17 900	18 400	18 000	17 900	
	% Kv lön	Antal	Totalt	..	1 500	1 600	1 600	1 500	7 200
		% Kv lön		76	98	100	100	100	93
		% Kv		20	15	16	22
Universitets- o. högskollärare	Lön	Kvinnor	..	20 400	25 800	23 700	
		Män	..	21 300	30 400	34 900	39 200	28 400	
		Totalt	..	21 000	29 000	32 400	37 200	27 200	
	% Kv lön	Antal	Totalt	..	900	490	410	290	2 200
		% Kv lön		..	96	85	83
		% Kv		..	28	30	28

Tabell 9c. (forts.)

Yrkesgrupp			Ålder					Alla åldrar	
			18-24	25-34	35-44	45-54	55-64		
VD, verksam- chefer m.fl.	Lön	Kvinnor	44 500	45 400	49 600	44 900	
		Män	..	42 900	61 100	65 900	59 400	61 700	
		Totalt	..	41 500	58 600	63 700	58 800	59 900	
	% Kv lön	Antal	Totalt	..	900	6 000	7 800	5 000	19 700
		% Kv lön	% Kv	73	69	84	73
		% Kv	% Kv	15	11	6	11
Vård- och omsorgs- personal	Lön	Kvinnor	16 800	17 700	18 400	18 600	18 400	18 000	
		Män	16 800	18 500	19 200	21 200	18 700	18 800	
		Totalt	16 800	17 800	18 500	18 900	18 400	18 100	
	% Kv lön	Antal	Totalt	10 400	15 600	16 600	14 100	8 600	65 200
		% Kv lön	% Kv	100	95	96	88	98	96
		% Kv	% Kv	82	80	87	90	93	86
Växtodlare inom jordbruk o. träd- gård	Lön	Kvinnor	..	17 000	16 400	15 600	15 500	16 000	
		Män	15 400	17 500	18 100	17 800	17 500	17 600	
		Totalt	15 200	17 400	17 800	17 400	17 200	17 200	
	% Kv lön	Antal	Totalt	930	2 100	2 300	2 400	1 800	9 600
		% Kv lön	% Kv	..	97	90	88	89	91
		% Kv	% Kv	..	19	21	20	16	20
Alla yrkes- grupper	Lön	Kvinnor	16 400	20 100	21 800	21 600	20 700	20 500	
		Män	17 500	22 400	25 700	26 300	25 600	24 200	
		Totalt	17 000	21 600	24 300	24 600	23 800	22 800	
	% Kv lön	Antal	Totalt	253 400	591 900	618 900	521 300	365 000	2350500
		% Kv lön	% Kv	94	90	85	82	81	85
		% Kv	% Kv	44	37	36	36	36	37

Tabell 10.

Genomsnittlig månadslön efter yrkesgrupp, region och kön 2002

Average monthly salary by occupational group, region, and sex 2002

Sektor/sector		Sida/page
Samtliga sektorer	All sectors	182
Offentlig sektor	Public sector	188
Privat sektor	Private sector	193

Förklaring till förkortning i tabell 10

% Kv lön Kvinnors lön i procent av mäns lön

Regionindelning

1	Sydsverige	Blekinge och Skåne län
2	Småland med öarna	Gotlands, Kalmar, Kronobergs och Jönköpings län
3	Västsverige	Västra Götalands och Hallands län
4	Östra Mellansverige	Södermanlands, Uppsala, Västmanlands, Örebro och Östergötlands län
5	Stockholm	Stockholms län
6	Norra Mellansverige	Gävleborgs, Dalarnas och Värmlands län
7	Mellersta Norrland	Jämtlands och Västernorrlands län
8	Övre Norrland	Norrbottnens och Västerbottnens län

Tabell 10a.

Genomsnittlig månadslön efter yrkesgrupp, region och kön inom **samtliga sektorer** 2002

Average monthly salary by occupational group, region, and sex in **all sectors** 2002

Yrkesgrupp		Regionindelning ¹⁾							
		1	2	3	4	5	6	7	8
Admini- stratörer i offentlig förvaltning	Kvinnor	23 300	22 500	22 900	22 700	27 000	22 400	22 000	22 500
	Män	25 700	24 700	26 200	25 600	30 200	25 600	24 600	25 300
	Totalt	24 500	23 600	24 200	23 900	28 400	23 900	23 100	23 800
	% Kv lön	91	91	87	89	89	88	89	89
Arbetsledare, privat sektor	Kvinnor	24 100	24 200	25 600	23 700	26 300	23 800
	Män	25 300	25 400	27 300	26 100	27 100	25 000	25 500	24 800
	Totalt	25 200	25 300	27 100	25 800	27 000	24 900	25 200	24 700
	% Kv lön	95	95	94	91	97	95
Barnmorskor m.fl.	Kvinnor	22 500	22 900	24 300	23 600	25 300	23 200	23 800	23 100
	Män	23 700	24 600	28 100	25 300	26 200	25 200	23 500	24 500
	Totalt	22 600	23 100	24 600	23 700	25 400	23 400	23 700	23 200
	% Kv lön	95	93	86	93	97	92	101	94
Behandlings- ass., fritids- ledare m.fl.	Kvinnor	18 800	19 000	19 000	18 200	19 500	18 400	18 900	18 600
	Män	18 600	18 500	18 900	19 200	18 300	17 900	20 200	18 500
	Totalt	18 700	18 800	19 000	18 700	19 100	18 200	19 700	18 600
	% Kv lön	101	103	101	95	107	103	94	101
Bokförings- o. redovis- ningsass.	Kvinnor	19 100	18 300	19 500	18 700	20 900	19 100	18 500	18 600
	Män	20 300	19 900	21 600	20 000	22 100	24 900	20 500	19 800
	Totalt	19 300	18 500	19 700	18 800	21 100	20 000	18 600	18 800
	% Kv lön	94	92	90	93	95	77	90	94
Byggnads- o. anläggnings- arbetare	Kvinnor
	Män	22 100	21 200	21 000	21 900	22 800	21 300	21 100	21 800
	Totalt	22 000	21 200	21 000	21 900	22 800	21 300	21 100	21 700
	% Kv lön
Byggnads- hantverkare	Kvinnor	15 900	16 200	16 600	16 200	18 000	16 100	15 600	16 700
	Män	20 200	19 000	19 800	19 600	20 600	18 800	19 300	19 500
	Totalt	20 000	18 800	19 600	19 400	20 500	18 700	19 100	19 400
	% Kv lön	79	85	84	83	87	85	81	86
Chefer för mindre ftg o. enheter	Kvinnor	23 100	22 000	25 300	..	28 300	22 100	22 300	21 600
	Män	26 200	23 400	27 500	26 500	32 000	26 700	24 100	23 300
	Totalt	25 200	23 100	26 900	25 900	30 900	25 400	23 500	22 900
	% Kv lön	88	94	92	..	88	83	93	93
Chefer för särskilda funktioner	Kvinnor	33 300	31 200	35 200	31 700	40 800	31 400	31 700	31 700
	Män	42 000	35 500	42 600	38 100	52 000	38 100	35 300	36 300
	Totalt	39 900	34 800	40 700	36 600	48 300	36 700	34 600	35 200
	% Kv lön	79	88	82	83	78	82	90	87

Tabell 10a. (forts.)

Yrkesgrupp		Regionindelning ¹⁾							
		1	2	3	4	5	6	7	8
Civiling., arkitekter m.fl.	Kvinnor	27 200	26 200	27 600	27 300	29 600	28 100	..	24 900
	Män	30 600	31 500	32 300	32 400	36 100	30 400	28 700	26 600
	Totalt	30 000	30 500	31 300	31 500	34 800	30 000	28 600	26 400
	% Kv lön	89	83	85	84	82	93	..	94
Data- specialister	Kvinnor	28 200	25 200	29 200	26 700	32 000	26 800	26 300	26 300
	Män	31 400	28 500	31 800	31 500	36 300	30 300	28 400	27 900
	Totalt	30 700	27 800	31 200	30 400	35 100	29 500	27 800	27 500
	% Kv lön	90	88	92	85	88	88	93	94
Datatekniker och data- operatörer	Kvinnor	21 500	21 500	21 200	21 300	24 200	19 800	20 300	21 800
	Män	23 900	22 600	24 400	23 600	27 200	22 500	20 700	23 900
	Totalt	23 400	22 500	23 600	23 200	26 500	21 800	20 600	23 500
	% Kv lön	90	95	87	90	89	88	98	91
Drift- o. verksamhets- chefer	Kvinnor	28 800	27 500	28 700	27 900	31 200	27 300	27 800	27 000
	Män	33 500	30 700	34 400	32 600	38 700	31 700	33 500	31 900
	Totalt	32 500	29 700	32 600	30 900	36 200	30 300	31 600	30 200
	% Kv lön	86	90	83	86	81	86	83	85
Elmontörer, tele- o. elek- tronikrep.	Kvinnor	18 300	17 900	19 600	18 000	19 100	18 200
	Män	19 900	19 500	20 600	19 900	22 900	20 400	19 800	21 500
	Totalt	19 800	19 300	20 600	19 500	22 600	20 100	19 600	21 300
	% Kv lön	92	92	95	90	84	89
Fordons- förare	Kvinnor	17 300	17 200	18 100	17 100	18 700	15 600
	Män	18 100	18 500	18 400	18 300	18 900	18 300	18 400	18 800
	Totalt	18 000	18 400	18 400	18 200	18 900	18 200	18 400	18 700
	% Kv lön	96	93	99	94	99	85
Företagsek., personaltjm. m.fl.	Kvinnor	25 000	24 000	26 400	25 100	31 700	22 400	23 100	24 600
	Män	34 000	28 300	33 100	31 000	41 700	27 800	28 500	27 500
	Totalt	29 200	26 100	29 700	27 500	36 700	24 900	25 700	26 200
	% Kv lön	74	85	80	81	76	80	81	90
Förskollärare o. fritids- pedagoger	Kvinnor	18 500	18 100	18 400	18 400	20 000	17 800	18 100	18 500
	Män	18 700	17 600	18 000	18 200	19 700	17 400	17 300	17 900
	Totalt	18 500	18 100	18 400	18 400	20 000	17 700	18 000	18 400
	% Kv lön	99	103	102	101	102	102	104	103
Försäljare, demonstra- törer m.fl.	Kvinnor	17 100	17 200	17 600	17 500	18 600	17 200	17 600	17 200
	Män	18 000	18 600	18 600	18 400	19 400	17 500	18 200	17 600
	Totalt	17 400	17 700	17 900	17 800	18 800	17 300	17 800	17 300
	% Kv lön	95	92	95	95	96	98	97	97
Gjutare, svet- sare, plåt- slagare m.fl.	Kvinnor
	Män	19 700	19 100	19 600	19 600	20 600	18 300	18 500	20 700
	Totalt	19 700	19 000	19 700	19 600	20 700	18 200	18 500	20 700
	% Kv lön

Tabell 10a. (forts.)

Yrkesgrupp		Regionindelning ¹⁾							
		1	2	3	4	5	6	7	8
Grundskollärare	Kvinnor	21 300	20 800	21 200	20 800	22 500	20 600	20 800	21 000
	Män	21 000	20 900	21 100	20 700	22 000	20 600	20 500	21 100
	Totalt	21 200	20 900	21 200	20 800	22 400	20 600	20 700	21 000
	% Kv lön	101	99	101	101	102	100	102	100
Gymnasie- lärare m.fl.	Kvinnor	22 200	22 200	22 400	22 300	23 400	22 200	22 400	22 200
	Män	22 400	22 600	22 800	22 500	23 500	22 200	22 600	22 300
	Totalt	22 300	22 400	22 600	22 400	23 400	22 200	22 500	22 300
	% Kv lön	99	98	98	99	100	100	99	99
Handpaket- erare o. andra fabriksarb.	Kvinnor	15 500	16 500	16 800	16 700	16 600	16 300	16 200	15 500
	Män	16 900	17 700	17 900	17 600	17 700	16 700	19 100	16 800
	Totalt	16 300	17 200	17 400	17 200	17 300	16 500	18 400	16 400
	% Kv lön	92	94	94	95	94	97	85	92
Ingenjörer o. tekniker	Kvinnor	22 100	20 500	22 800	21 800	24 900	21 200	20 200	20 700
	Män	25 000	23 500	26 100	25 200	27 700	24 000	23 100	23 400
	Totalt	24 500	23 200	25 600	24 700	27 200	23 600	22 700	23 100
	% Kv lön	88	87	87	87	90	88	87	88
Journalister, konstnärer, skådespelare m.fl.	Kvinnor	23 700	21 000	23 600	23 100	27 800	22 200	20 600	22 400
	Män	26 000	24 100	29 800	24 200	30 300	24 200	24 000	23 900
	Totalt	24 800	22 200	26 900	23 600	29 100	23 300	22 200	23 200
	% Kv lön	91	87	79	96	92	92	86	94
Kassa- personal m.fl.	Kvinnor	18 100	18 400	17 400	17 800	18 300	16 900	17 800	17 700
	Män	16 400	18 300	18 100	17 700	19 100	17 500
	Totalt	17 800	18 400	17 500	17 800	18 500	17 100	17 700	17 700
	% Kv lön	110	100	96	100	95	101
Kontors- personal, övrig	Kvinnor	17 700	17 400	17 900	17 400	19 000	17 200	17 600	17 700
	Män	18 600	18 300	19 600	18 400	21 000	18 400	18 600	17 800
	Totalt	17 800	17 600	18 100	17 600	19 500	17 400	17 800	17 700
	% Kv lön	95	95	91	95	91	94	94	99
Kontorssekr. o. data- registrerare	Kvinnor	18 300	17 700	18 700	18 400	20 400	17 800	17 500	18 000
	Män	19 700	..	19 100	22 100	20 000
	Totalt	18 400	17 700	18 800	18 500	20 300	17 900	17 500	18 000
	% Kv lön	93	..	98	83	102
Kundin- formatörer	Kvinnor	17 400	17 200	17 400	17 100	18 000	17 200	16 300	16 400
	Män	19 700	18 100	18 000	18 600	18 100	18 900	15 700	16 800
	Totalt	17 700	17 400	17 400	17 400	18 000	17 400	16 100	16 400
	% Kv lön	89	95	96	92	99	91	104	97
Köks- o. restaurang biträden	Kvinnor	15 300	15 500	15 300	15 000	15 800	15 400	15 500	15 900
	Män	16 700	16 100	16 200	15 400	16 500	16 000	15 500	16 200
	Totalt	15 500	15 600	15 400	15 100	16 000	15 500	15 500	16 000
	% Kv lön	92	96	95	98	96	97	100	99

Tabell 10a. (forts.)

Yrkesgrupp		Regionindelning ¹⁾							
		1	2	3	4	5	6	7	8
Lager o. transport-assistenter	Kvinnor	17 800	17 700	17 700	17 400	19 600	17 400	18 300	18 800
	Män	18 800	18 400	19 400	19 100	19 600	18 300	18 300	19 100
	Totalt	18 600	18 300	19 000	18 700	19 600	18 100	18 300	19 000
	% Kv lön	94	96	91	91	100	95	100	98
Läkare, tandläkare m.fl.	Kvinnor	36 700	37 700	38 100	37 200	34 900	39 200	40 900	37 900
	Män	43 600	48 100	46 600	45 200	41 100	47 400	47 100	47 600
	Totalt	40 500	43 800	42 700	41 700	37 800	44 000	44 500	44 300
	% Kv lön	84	78	82	82	85	83	87	80
Maskinförare	Kvinnor	19 600
	Män	19 400	19 000	19 600	19 200	20 100	19 200	19 300	19 900
	Totalt	19 400	18 900	19 600	19 200	20 000	19 200	19 300	19 900
	% Kv lön	100
Maskinop. o. montörer, övriga	Kvinnor	17 300	16 700	18 000	18 900	18 200	18 600
	Män	18 800	18 500	20 000	19 600	20 000	19 200	18 200	20 400
	Totalt	18 200	17 900	19 500	19 400	19 500	19 100	17 800	19 500
	% Kv lön	92	90	90	97	91	97
Maskinop., gummi- o. plastind.	Kvinnor	18 000	18 000	18 000	18 800	18 700
	Män	18 900	19 300	19 300	19 100	15 700	18 200	18 500	19 100
	Totalt	18 700	18 800	18 800	19 000	15 700	18 000	17 800	19 000
	% Kv lön	95	94	93	98	98
Maskinop., livsmedelsind. m.m.	Kvinnor	17 700	16 300	17 800	17 100	18 100	18 200
	Män	20 300	18 200	19 300	18 900	20 200	18 100	21 200	17 100
	Totalt	19 500	17 500	18 700	18 300	19 500	18 200	21 200	16 900
	% Kv lön	87	90	93	91	90	100
Maskinop., metall- o. mineralbeh.	Kvinnor	20 100	17 300	18 900	19 400	..	19 500
	Män	19 700	18 800	19 600	19 900	19 600	21 200	19 200	21 000
	Totalt	19 700	18 600	19 500	19 900	19 400	21 000	19 200	21 100
	% Kv lön	102	92	96	97	..	92
Maskinop., trävaruind.	Kvinnor	19 000	18 500	18 300	..	-	17 100	..	17 900
	Män	19 300	18 800	18 700	18 000	..	18 100	18 300	19 000
	Totalt	19 200	18 700	18 600	17 900	..	18 000	18 200	18 900
	% Kv lön	99	99	98	..	-	95	..	94
Maskin- o. motorreparatörer	Kvinnor	19 100	18 900	17 900
	Män	19 100	18 800	19 800	19 400	20 400	18 400	20 000	19 900
	Totalt	19 100	18 800	19 800	19 400	20 400	18 400	20 000	19 700
	% Kv lön	96	97	88
Montörer	Kvinnor	17 000	16 800	19 100	17 300	17 100	16 800	17 400	18 500
	Män	19 500	18 500	20 100	18 800	18 300	18 200	18 600	20 100
	Totalt	18 900	17 900	19 800	18 500	18 100	17 900	18 300	19 900
	% Kv lön	87	91	95	92	94	93	94	92

Tabell 10a. (forts.)

Yrkesgrupp		Regionindelning ¹⁾							
		1	2	3	4	5	6	7	8
Målare, lack- erare, skor- stensfejare m.fl.	Kvinnor	..	19 100	23 000
	Män	20 300	19 900	20 000	20 500	21 300	19 600	21 000	20 100
	Totalt	20 200	19 900	20 200	20 500	21 300	19 600	21 000	20 300
	% Kv lön	..	95	115
Poliser	Kvinnor	23 500	23 100	24 000	23 400	25 600	23 000
	Män	24 800	24 200	25 300	24 700	27 100	24 000	24 000	24 800
	Totalt	24 600	24 100	25 100	24 500	26 800	23 900	23 900	24 500
	% Kv lön	95	96	95	95	94	96
Processop., trä- och pappers- ind.	Kvinnor	..	19 700	20 200	20 600	22 200	21 200	22 000	..
	Män	22 500	20 300	21 200	22 100	21 600	22 600	22 400	20 400
	Totalt	22 400	20 300	21 000	22 000	21 700	22 500	22 300	20 400
	% Kv lön	..	97	95	93	103	94	98	..
Processop., vid stål- o. metallverk	Kvinnor	..	17 800	..	21 100	..	21 300	..	20 300
	Män	..	18 300	19 600	21 700	22 000	22 000	..	22 200
	Totalt	..	18 200	19 500	21 600	21 900	21 900	..	22 100
	% Kv lön	..	97	..	97	..	97	..	91
Psykologer, socialsekr. m.fl.	Kvinnor	22 100	23 100	22 200	21 800	23 100	22 200	22 000	21 500
	Män	22 800	23 300	23 400	23 900	23 500	23 300	23 800	26 200
	Totalt	22 200	23 100	22 500	22 300	23 200	22 400	22 300	23 100
	% Kv lön	97	99	95	91	98	96	92	82
Redovisning- sek., adm. assisterer m.fl.	Kvinnor	21 000	20 100	21 900	20 600	23 700	20 500	20 800	20 100
	Män	24 300	23 300	25 100	23 600	28 100	24 000	23 900	24 500
	Totalt	21 800	21 100	22 600	21 300	24 800	21 400	21 600	21 400
	% Kv lön	86	86	87	87	84	85	87	82
Service- arbetare, övriga	Kvinnor	15 700	15 500	14 800	15 200	17 400	15 400	15 000	15 500
	Män	17 200	16 100	16 400	16 000	17 500	16 900	16 700	17 500
	Totalt	16 600	15 800	15 600	15 700	17 500	16 400	16 200	16 800
	% Kv lön	92	96	90	95	99	91	90	88
Sjukgymn., tandhygien- ister m.fl.	Kvinnor	21 100	20 400	20 300	20 800	22 600	20 500	20 600	20 500
	Män	21 500	21 600	22 200	21 200	24 700	22 100	18 900	21 600
	Totalt	21 200	20 600	20 800	20 900	22 800	20 900	20 100	20 700
	% Kv lön	98	95	92	98	92	93	109	95
Sjuksköter- skor	Kvinnor	23 200	21 800	22 800	23 200	24 500	21 800	21 600	21 800
	Män	24 200	22 500	23 100	23 800	25 300	22 600	22 200	22 200
	Totalt	23 300	21 900	22 800	23 200	24 600	21 900	21 700	21 800
	% Kv lön	96	97	98	97	97	97	97	98
Smeder, verk- tygsmakare m.fl.	Kvinnor	19 800	18 300	20 000	19 600	19 500
	Män	20 300	19 600	20 900	20 300	20 900	19 200	19 700	21 400
	Totalt	20 300	19 500	20 800	20 300	20 900	19 000	19 600	21 400
	% Kv lön	98	93	96	96	93

Tabell 10a. (forts.)

Yrkesgrupp		Regionindelning ¹⁾							
		1	2	3	4	5	6	7	8
Speditörer, platsför- medlare m.fl.	Kvinnor	20 400	20 100	20 800	20 500	22 100	20 600	21 700	20 700
	Män	23 500	21 200	25 400	22 600	26 100	20 700	23 300	22 500
	Totalt	21 900	20 600	23 300	21 500	24 100	20 600	22 600	21 800
	% Kv lön	87	95	82	90	85	100	93	92
Storhushålls- och restau- rangpersonal	Kvinnor	16 200	16 400	16 600	16 300	16 400	15 900	17 600	16 600
	Män	16 800	16 700	16 600	16 700	17 600	16 100	18 900	16 800
	Totalt	16 400	16 400	16 600	16 400	16 800	15 900	18 100	16 600
	% Kv lön	97	98	100	98	93	99	93	98
Städare m.fl.	Kvinnor	15 300	15 300	15 600	15 700	15 800	15 200	15 700	15 600
	Män	16 200	15 900	16 600	17 100	15 900	15 600	15 900	16 400
	Totalt	15 500	15 400	15 800	15 900	15 800	15 300	15 700	15 700
	% Kv lön	94	96	94	91	99	98	99	95
Säkerhets- personal	Kvinnor	18 100	19 200	18 700	18 700	18 600	19 000	18 800	19 500
	Män	20 800	21 200	20 300	19 900	20 100	20 200	20 100	20 700
	Totalt	20 200	20 900	19 900	19 600	19 700	19 900	19 800	20 500
	% Kv lön	87	91	92	94	93	94	93	94
Säljare, inköpare, mäklare m.fl.	Kvinnor	21 400	20 300	22 500	20 600	24 200	20 500	20 400	20 100
	Män	26 600	25 700	27 800	26 600	31 900	25 800	25 100	23 700
	Totalt	24 700	24 000	25 700	24 500	28 700	24 100	23 300	22 500
	% Kv lön	81	79	81	77	76	79	81	85
Tull-, taxe- rings och socialförsäkr. tjänstemän	Kvinnor	19 200	19 000	19 000	18 600	19 900	18 900	18 500	18 600
	Män	23 000	23 400	23 000	21 900	23 500	22 600	23 600	21 200
	Totalt	20 400	20 100	19 900	19 100	20 600	19 800	19 900	19 100
	% Kv lön	84	81	83	85	85	84	78	87
Universitets- o. högskol- lärare	Kvinnor	25 800	24 400	25 200	24 000	24 100	25 600	25 200	24 100
	Män	30 100	27 900	28 400	28 500	29 300	27 800	28 500	28 200
	Totalt	28 400	26 600	27 100	26 600	27 100	26 800	27 100	26 600
	% Kv lön	86	87	89	84	82	92	88	86
VD, verks- chefer m.fl.	Kvinnor	52 900
	Män	59 400	43 500	57 900	49 000	77 500	50 600	45 900	47 100
	Totalt	58 700	43 300	55 100	47 600	73 700	49 300	45 400	45 900
	% Kv lön	68
Vård- o. omsorgs- personal	Kvinnor	17 200	17 200	17 200	17 100	17 600	17 100	17 200	17 900
	Män	17 400	17 700	17 200	17 200	18 000	17 700	17 000	17 900
	Totalt	17 200	17 300	17 200	17 100	17 600	17 200	17 200	17 900
	% Kv lön	99	98	100	100	98	96	101	100
Alla yrkes- grupper	Kvinnor	19 500	18 700	19 700	19 300	22 000	18 700	18 900	19 200
	Män	23 600	21 600	23 800	22 900	27 700	22 200	21 700	22 200
	Totalt	21 600	20 200	21 800	21 200	24 900	20 500	20 400	20 700
	% Kv lön	82	86	83	84	79	85	87	86

1) Förklaring till indelning finns på sidan 181.

Tabell 10b.

Genomsnittlig månadslön efter yrkesgrupp, region och kön inom offentlig sektor 2002

Average monthly salary by occupational group, region, and sex in public sector 2002

Yrkesgrupp		Regionindelning ¹⁾							
		1	2	3	4	5	6	7	8
Admini- stratörer i offentlig förvaltning	Kvinnor	23 300	22 500	22 900	22 700	27 000	22 400	22 000	22 500
	Män	25 600	24 700	26 200	25 400	30 200	25 600	24 600	25 200
	Totalt	24 400	23 600	24 200	23 800	28 400	23 900	23 100	23 800
	% Kv lön	91	91	87	89	89	88	89	89
Arkivarier, bibliotekarier m.fl.	Kvinnor	20 800	20 000	20 800	21 200	22 400	20 800	20 900	20 700
	Män	21 100	22 000	21 800	21 700	23 600	22 100	21 900	22 000
	Totalt	20 900	20 500	21 000	21 300	22 700	21 100	21 200	21 000
	% Kv lön	99	91	95	98	95	94	95	94
Barnmorskor m.fl.	Kvinnor	22 600	22 900	23 700	23 500	24 500	23 200	23 800	23 400
	Män	23 300	24 600	25 200	25 100	26 500	25 200	23 500	24 900
	Totalt	22 700	23 000	23 800	23 600	24 600	23 300	23 700	23 500
	% Kv lön	97	93	94	94	92	92	101	94
Behandlings- ass., fritids- ledare m.fl.	Kvinnor	18 700	19 000	18 800	18 300	20 000	18 800	19 000	18 900
	Män	18 500	18 700	19 000	18 900	18 600	18 400	18 800	18 400
	Totalt	18 600	18 900	18 800	18 600	19 500	18 700	18 900	18 700
	% Kv lön	101	102	99	97	108	102	101	103
Biblioteks- assistenter m.fl.	Kvinnor	16 600	16 500	16 700	16 300	17 600	16 600	16 700	16 400
	Män	16 900	16 600	16 900	16 500	17 800	16 400	16 600	17 300
	Totalt	16 600	16 500	16 700	16 400	17 700	16 600	16 600	16 600
	% Kv lön	98	99	99	99	99	101	101	95
Biomedicin- ska analytiker	Kvinnor	19 800	20 300	20 200	20 000	20 200	20 400	20 600	20 000
	Män	19 600	20 200	19 800	20 100	21 500	20 200	..	21 800
	Totalt	19 800	20 300	20 200	20 000	20 300	20 400	20 600	20 200
	% Kv lön	101	100	102	100	94	101	..	92
Bokförings- o. redovis- ningsass.	Kvinnor	17 900	17 700	18 000	18 000	19 800	17 900	18 000	18 300
	Män	19 100	18 900	19 200	20 000	20 500	19 800	20 000	19 100
	Totalt	18 000	17 800	18 100	18 200	19 800	18 000	18 200	18 400
	% Kv lön	94	94	94	90	97	90	90	96
Byggnads- o. anläggnings- arbetare	Kvinnor	..	17 500	17 600	..	18 900
	Män	19 700	20 200	19 500	20 000	21 300	19 200	19 600	20 200
	Totalt	19 700	20 100	19 500	20 000	21 200	19 200	19 600	20 200
	% Kv lön	..	87	90	..	89
Byggnads- hantverkare	Kvinnor	16 300	16 300	16 900	16 300	17 500	16 200	15 600	16 600
	Män	17 300	17 400	17 700	17 200	18 100	17 400	17 100	17 600
	Totalt	17 200	17 300	17 600	17 100	18 000	17 400	17 000	17 600
	% Kv lön	94	94	95	95	97	93	91	94

Tabell 10b. (forts.)

Yrkesgrupp		Regionindelning ¹⁾							
		1	2	3	4	5	6	7	8
Chefer för mindre ftg o. enheter	Kvinnor	23 400	22 400	24 900	21 800	26 800	23 200	22 100	22 600
	Män	25 300	24 400	25 900	23 000	27 700	25 000	22 000	23 100
	Totalt	24 000	23 000	25 100	22 100	27 000	23 600	22 000	22 800
	% Kv lön	92	92	96	95	97	93	100	98
Chefer för särskilda funktioner	Kvinnor	31 300	31 800	33 500	31 700	39 400	32 500	33 600	33 300
	Män	35 100	34 100	34 700	35 000	42 000	35 200	35 100	34 900
	Totalt	33 700	33 400	34 200	33 600	40 800	34 300	34 600	34 400
	% Kv lön	89	93	97	91	94	92	96	95
Civiling., arkitekter m.fl.	Kvinnor	23 700	25 800	26 300	23 600	26 100	27 300	24 900	22 600
	Män	27 200	28 100	28 200	26 700	29 100	30 100	28 200	25 400
	Totalt	26 000	27 700	27 700	25 900	28 300	29 600	27 700	24 700
	% Kv lön	87	92	93	88	90	91	88	89
Data-specialister	Kvinnor	22 500	23 200	24 200	23 100	27 300	23 900	26 800	23 700
	Män	25 500	24 400	26 400	26 100	29 600	26 200	28 200	25 000
	Totalt	24 600	24 000	25 300	25 000	28 800	25 400	27 700	24 700
	% Kv lön	88	95	92	89	92	91	95	95
Datatekn., o data-operatörer	Kvinnor	19 200	19 600	19 900	20 300	23 200	20 400	20 700	21 000
	Män	21 100	21 400	21 200	21 700	25 200	21 900	21 400	21 400
	Totalt	20 600	21 000	20 900	21 300	24 700	21 400	21 200	21 300
	% Kv lön	91	92	94	94	92	93	97	98
Drift- o. verksamhetschefer	Kvinnor	29 800	28 300	28 900	29 500	33 600	28 600	28 400	27 700
	Män	33 500	31 400	32 100	33 000	38 200	32 000	32 300	31 700
	Totalt	31 600	29 900	30 400	31 100	35 500	30 300	30 100	29 400
	% Kv lön	89	90	90	89	88	89	88	87
Elmontörer, tele- o. elektronikrep.	Kvinnor	20 000	20 200	19 700	19 200	20 900	19 900	19 600	19 600
	Män	21 100	21 200	21 600	21 400	23 000	20 900	21 700	21 400
	Totalt	21 100	21 100	21 400	21 300	22 800	20 800	21 500	21 300
	% Kv lön	95	95	91	90	91	95	90	92
Företagsek., personaltjm. m.fl.	Kvinnor	22 900	22 500	23 200	22 900	26 600	23 000	22 700	23 000
	Män	25 900	25 500	26 000	25 800	30 600	26 700	25 300	25 800
	Totalt	23 900	23 600	24 200	23 900	27 800	24 500	23 600	23 900
	% Kv lön	88	88	89	89	87	86	90	89
Förskollärare o. fritidspedagoger	Kvinnor	18 400	18 100	18 500	18 400	20 100	17 800	18 100	18 500
	Män	17 800	17 500	17 800	18 200	19 400	17 300	17 300	17 900
	Totalt	18 300	18 000	18 400	18 400	20 100	17 700	18 000	18 400
	% Kv lön	103	103	104	101	104	103	105	103
Grundskollärare	Kvinnor	21 300	20 800	21 200	20 800	22 400	20 600	20 800	21 000
	Män	21 100	21 000	21 100	20 600	21 900	20 600	20 500	21 100
	Totalt	21 200	20 900	21 200	20 800	22 300	20 600	20 700	21 100
	% Kv lön	101	99	100	101	102	100	101	100

Tabell 10b. (forts.)

Yrkesgrupp		Regionindelning ¹⁾							
		1	2	3	4	5	6	7	8
Gymnasie- lärare m.fl.	Kvinnor	22 400	22 000	22 600	22 200	23 300	22 000	22 400	22 200
	Män	22 500	22 400	22 900	22 500	23 300	22 200	22 600	22 400
	Totalt	22 400	22 200	22 700	22 400	23 300	22 100	22 500	22 300
	% Kv lön	100	98	99	99	100	99	99	99
Ingenjörer o. tekniker	Kvinnor	18 100	18 800	19 700	19 100	21 500	19 100	19 100	19 700
	Män	21 700	21 600	22 400	21 700	23 300	21 900	21 500	22 000
	Totalt	20 600	21 000	21 700	21 000	22 800	21 200	21 100	21 500
	% Kv lön	83	87	88	88	92	87	89	90
Journalister, konströrer, skådespelare m.fl.	Kvinnor	23 500	21 500	23 000	22 600	25 800	22 900	22 700	22 200
	Män	24 500	22 900	23 900	25 100	26 700	25 500	24 200	23 100
	Totalt	23 900	22 000	23 300	23 500	26 100	23 900	23 100	22 700
	% Kv lön	96	94	96	90	97	90	94	96
Jurister	Kvinnor	26 800	25 700	27 200	26 600	30 200	24 900	27 200	25 600
	Män	33 000	33 300	33 600	31 300	35 400	32 900	33 200	33 000
	Totalt	29 900	29 800	30 600	29 300	32 500	29 100	30 400	29 500
	% Kv lön	81	77	81	85	85	76	82	78
Kontors- personal, övrig	Kvinnor	17 200	16 900	17 100	17 100	18 200	16 900	17 000	17 300
	Män	18 400	17 400	18 400	18 100	18 700	17 600	17 500	18 200
	Totalt	17 400	16 900	17 200	17 200	18 300	17 000	17 100	17 400
	% Kv lön	93	97	93	94	97	96	97	95
Kontorssekr. o. data- registerare	Kvinnor	17 300	17 000	17 500	17 400	19 300	17 200	16 800	17 400
	Män	17 800	18 400	19 500	19 400	23 200	20 800	19 500	18 700
	Totalt	17 300	17 000	17 500	17 500	19 500	17 300	16 800	17 500
	% Kv lön	97	92	90	90	83	83	86	93
Kundin- formatörer	Kvinnor	17 000	16 800	16 900	17 000	17 600	16 600	16 700	17 000
	Män	18 600	19 300	19 200	19 300	19 000	17 900	20 100	17 800
	Totalt	17 100	17 100	17 100	17 300	17 700	16 800	17 000	17 100
	% Kv lön	91	87	88	88	93	93	83	96
Köks- o. restaurang- biträden	Kvinnor	15 200	15 500	15 200	15 100	15 400	15 300	15 500	15 700
	Män	14 800	15 300	14 800	14 700	15 300	15 500	15 000	15 400
	Totalt	15 200	15 500	15 200	15 100	15 400	15 300	15 400	15 700
	% Kv lön	103	101	103	103	101	99	103	102
Lager o. tran- sportass.	Kvinnor	18 200	17 800	17 600	17 700	19 400	18 200	18 500	17 900
	Män	18 800	18 500	18 800	18 700	19 200	19 300	18 900	18 500
	Totalt	18 700	18 400	18 500	18 500	19 300	19 000	18 900	18 400
	% Kv lön	97	96	94	95	101	94	98	97
Läkare, tand- läkare m.fl.	Kvinnor	38 400	38 300	38 200	37 800	41 100	39 800	41 000	39 600
	Män	46 500	48 900	47 000	45 200	46 600	48 900	47 100	46 900
	Totalt	42 800	44 500	43 100	41 900	43 700	45 100	44 500	43 800
	% Kv lön	83	78	81	84	88	81	87	84

Tabell 10b. (forts.)

Yrkesgrupp		Regionindelning ¹⁾							
		1	2	3	4	5	6	7	8
Maskin- o. motorreparatörer	Kvinnor	21 400	..	18 300	18 800	17 300
	Män	19 400	19 000	19 400	19 300	20 300	19 000	19 300	20 100
	Totalt	19 400	19 000	19 300	19 200	20 000	18 900	19 300	20 100
	% Kv lön	110	..	94	97	85
Militärer	Kvinnor	21 600	22 300	21 500	23 800	25 900	..	20 400	21 400
	Män	27 100	24 100	26 200	29 600	31 500	25 800	25 300	26 600
	Totalt	26 800	24 100	26 000	29 400	31 300	25 700	25 100	26 500
	% Kv lön	80	93	82	80	82	..	81	80
Pedagoger, övriga	Kvinnor	23 000	21 700	21 800	22 400	24 000	21 700	23 200	22 600
	Män	25 700	24 300	24 000	23 200	27 200	25 200	24 000	25 400
	Totalt	24 100	22 400	22 600	22 600	25 100	22 800	23 600	23 400
	% Kv lön	89	89	91	97	88	86	97	89
Poliser	Kvinnor	23 500	23 100	24 000	23 400	25 600	23 000	23 400	22 800
	Män	24 800	24 200	25 300	24 700	27 100	24 000	24 000	24 800
	Totalt	24 600	24 100	25 100	24 500	26 800	23 900	23 900	24 500
	% Kv lön	95	95	95	95	94	96	98	92
Psykologer, socialsekr. m.fl.	Kvinnor	22 100	22 300	22 300	22 000	23 100	22 100	22 100	21 900
	Män	22 800	23 400	23 100	22 900	23 400	23 200	23 900	23 200
	Totalt	22 300	22 500	22 400	22 100	23 200	22 300	22 400	22 100
	% Kv lön	97	95	97	96	99	95	92	94
Redovisningsek., adm. assistenter m.fl.	Kvinnor	19 600	19 300	20 000	19 700	22 000	19 400	19 800	19 600
	Män	21 400	23 000	23 800	22 700	25 900	22 700	22 500	22 200
	Totalt	19 900	20 300	20 800	20 300	22 800	20 100	20 400	20 200
	% Kv lön	92	84	84	87	85	85	88	88
Samhälls- o. språkvetare	Kvinnor	20 000	19 400	20 800	21 700	25 600	23 700	19 000	21 400
	Män	21 000	..	21 900	29 100	31 300	29 100	..	29 200
	Totalt	20 500	20 500	21 300	24 700	28 300	26 400	20 900	25 000
	% Kv lön	95	..	95	75	82	81	..	73
Sjukgymn., tandhygienister m.fl.	Kvinnor	20 200	20 300	20 300	20 200	20 900	20 200	20 500	20 000
	Män	21 400	21 200	21 200	21 200	22 300	21 200	21 000	20 300
	Totalt	20 400	20 500	20 400	20 400	21 100	20 400	20 600	20 000
	% Kv lön	94	96	96	95	94	95	98	99
Sjuksköterskor	Kvinnor	23 200	21 700	22 100	22 300	24 100	21 800	21 600	21 800
	Män	23 600	22 500	22 700	22 800	24 600	22 600	22 200	22 200
	Totalt	23 300	21 800	22 200	22 300	24 100	21 900	21 700	21 800
	% Kv lön	98	96	97	98	98	96	97	98
Speciallärare	Kvinnor	23 300	22 800	23 600	23 000	24 300	22 800	23 600	23 300
	Män	23 400	23 200	23 400	22 700	23 600	23 100	23 800	23 500
	Totalt	23 300	22 900	23 500	22 900	24 200	22 800	23 600	23 300
	% Kv lön	100	98	101	101	103	99	99	99

Tabell 10b. (forts.)

Yrkesgrupp		Regionindelning ¹⁾							
		1	2	3	4	5	6	7	8
Speditörer, platsför- medlare m.fl.	Kvinnor	21 000	20 300	20 800	20 400	21 400	20 600	20 300	20 300
	Män	21 300	20 800	21 600	21 100	21 300	20 900	20 500	20 600
	Totalt	21 100	20 500	21 100	20 700	21 300	20 700	20 300	20 500
	% Kv lön	99	98	96	97	100	99	99	99
Storhushålls- och restau- rangpersonal	Kvinnor	16 700	16 700	16 900	16 700	17 500	16 500	16 600	17 000
	Män	17 400	17 100	17 200	16 700	18 100	16 400	16 200	16 400
	Totalt	16 800	16 700	16 900	16 700	17 600	16 500	16 600	17 000
	% Kv lön	96	98	98	100	97	101	102	104
Städare m.fl.	Kvinnor	15 200	15 200	15 300	15 100	15 500	15 300	15 300	15 400
	Män	14 900	15 000	15 600	15 300	15 400	14 800	15 200	15 300
	Totalt	15 200	15 200	15 300	15 200	15 500	15 200	15 300	15 400
	% Kv lön	102	101	98	99	101	103	101	101
Säkerhets- personal	Kvinnor	18 300	18 900	19 000	18 800	19 000	19 000	18 100	18 600
	Män	20 100	21 000	20 600	20 200	21 100	20 300	20 000	20 800
	Totalt	19 700	20 700	20 300	19 900	20 500	20 100	19 700	20 500
	% Kv lön	91	90	92	93	90	94	91	89
Tidnings- distr., vakt- mästare m.fl.	Kvinnor	16 000	15 800	16 400	16 600	16 800	16 500	16 100	16 400
	Män	16 500	16 500	16 800	16 400	17 000	16 600	16 300	16 700
	Totalt	16 400	16 300	16 700	16 400	17 000	16 500	16 300	16 600
	% Kv lön	97	96	98	101	99	99	99	98
Tull-, taxe- rings och socialförsäkr. tjänstemän	Kvinnor	19 200	19 000	18 900	18 600	19 900	18 900	18 500	18 500
	Män	22 900	23 400	23 000	22 000	23 300	22 600	23 600	21 300
	Totalt	20 400	20 100	19 900	19 100	20 500	19 800	19 900	19 100
	% Kv lön	84	81	82	85	85	84	78	87
Universitets- o. högskol- lärare	Kvinnor	25 800	24 600	25 400	24 000	24 200	25 600	25 200	24 100
	Män	30 100	27 400	29 000	28 500	29 100	27 800	28 500	28 100
	Totalt	28 400	26 300	27 300	26 700	27 000	26 800	27 100	26 600
	% Kv lön	86	90	88	84	83	92	88	86
Vård- o. omsorgs- personal	Kvinnor	17 200	17 200	17 200	17 000	17 300	17 000	17 100	17 500
	Män	17 100	17 500	17 200	17 200	17 700	17 100	17 000	17 200
	Totalt	17 200	17 200	17 200	17 100	17 400	17 000	17 100	17 500
	% Kv lön	101	98	100	99	98	99	101	102
Växtodlare inom jord- bruk o. träd- gård	Kvinnor	16 800	17 000	17 600	17 100	17 300	17 300	18 100	17 900
	Män	17 000	17 000	17 300	17 000	17 800	17 000	17 500	18 000
	Totalt	16 900	17 000	17 300	17 000	17 700	17 100	17 600	18 000
	% Kv lön	99	100	102	101	97	102	103	99
Alla yrkes- grupper	Kvinnor	19 400	18 800	19 300	19 300	21 100	18 800	19 100	19 400
	Män	23 600	23 100	23 500	23 800	25 300	23 000	22 500	23 100
	Totalt	20 500	19 900	20 300	20 500	22 400	19 900	20 000	20 500
	% Kv lön	82	81	82	81	84	82	85	84

1) Förklaring till indelning finns på sidan 181.

Tabell 10c.

Genomsnittlig månadslön efter yrkesgrupp, region och kön inom **privat sektor** 2002

Average monthly salary by occupational group, region, and sex in **private sector** 2002

Yrkesgrupp		Regionindelning ¹⁾							
		1	2	3	4	5	6	7	8
Arbetsledare, privat sektor	Kvinnor	24 100	24 200	25 600	23 700	26 300	23 800
	Män	25 300	25 400	27 300	26 100	27 100	25 000	25 500	24 800
	Totalt	25 200	25 300	27 100	25 800	27 000	24 900	25 200	24 700
	% Kv lön	95	95	94	91	97	95
Bokförings- o. redovisningsass.	Kvinnor	19 300	18 400	19 800	18 800	21 100	19 400	18 600	18 800
	Män	20 400	20 000	22 000	19 900	22 200	25 400	..	19 900
	Totalt	19 500	18 600	20 000	18 900	21 200	20 500	18 700	18 900
	% Kv lön	95	92	90	94	95	76	..	94
Byggnads- o. anläggningsarbetare	Kvinnor
	Män	22 400	21 300	21 100	22 100	22 900	21 500	21 300	22 100
	Totalt	22 300	21 300	21 100	22 100	22 800	21 500	21 300	22 100
	% Kv lön
Byggnads- hantverkare	Kvinnor	15 800	16 100	16 500	16 200	18 100	16 100
	Män	20 600	19 400	20 200	20 000	21 000	19 100	19 800	20 100
	Totalt	20 400	19 200	20 000	19 700	20 900	18 900	19 700	20 000
	% Kv lön	77	83	82	81	86	84
Chefer för mindre ftg o. enheter	Kvinnor	22 900	..	25 600	..	28 900	20 100
	Män	26 300	23 400	27 600	26 800	32 200	26 800	24 400	23 300
	Totalt	25 400	23 100	27 200	26 900	31 400	25 700	24 100	22 900
	% Kv lön	87	..	93	..	90	87
Chefer för särskilda funktioner	Kvinnor	33 600	31 100	35 400	31 700	41 000	31 100	31 100	31 100
	Män	42 400	35 700	43 300	38 400	52 600	38 500	35 300	36 600
	Totalt	40 500	35 000	41 400	37 100	48 900	37 200	34 600	35 400
	% Kv lön	79	87	82	82	78	81	88	85
Civiling., arkitekter m.fl.	Kvinnor	28 100	26 200	27 700	28 300	30 100	28 300
	Män	30 800	31 900	32 500	33 300	36 800	30 400	28 800	27 000
	Totalt	30 400	30 900	31 500	32 500	35 500	30 100	28 800	27 000
	% Kv lön	91	82	85	85	82	93
Data-specialister	Kvinnor	28 600	26 000	30 300	28 200	32 300	27 700	26 000	27 700
	Män	31 700	29 200	32 000	32 400	36 600	30 900	28 500	28 900
	Totalt	31 000	28 600	31 700	31 600	35 400	30 300	27 900	28 700
	% Kv lön	90	89	94	87	88	90	91	96
Datatekniker o. dataoperatörer	Kvinnor	21 800	21 900	21 400	21 600	24 300	19 600	20 200	..
	Män	24 200	22 700	24 700	23 900	27 300	22 600	20 600	24 600
	Totalt	23 800	22 600	24 000	23 500	26 700	21 900	20 500	24 100
	% Kv lön	90	96	86	90	89	87	98	..

Tabell 10c. (forts.)

Yrkesgrupp		Regionindelning ¹⁾							
		1	2	3	4	5	6	7	8
Drift- o. verksamhetschefer	Kvinnor	26 800	26 400	28 300	25 700	29 800	23 700
	Män	33 500	30 400	35 300	32 400	38 800	31 600	34 000	31 900
	Totalt	32 800	29 700	34 000	30 900	36 400	30 300	32 900	30 800
	% Kv lön	80	87	80	79	77	75
Elmontörer, tele- o. elektronikrep.	Kvinnor	18 100	17 800	19 500	18 000	19 000	18 100
	Män	19 800	19 300	20 500	19 800	22 900	20 400	19 700	21 500
	Totalt	19 700	19 100	20 500	19 400	22 500	20 000	19 400	21 300
	% Kv lön	91	92	95	91	83	89
Fordonsförare	Kvinnor	17 300	17 200	18 200	17 200	18 700	15 600
	Män	18 100	18 500	18 400	18 300	18 900	18 400	18 400	18 800
	Totalt	18 100	18 400	18 400	18 200	18 900	18 200	18 400	18 700
	% Kv lön	96	93	99	94	99	85
Företagsek., personaltjm. m.fl.	Kvinnor	25 600	24 400	27 200	25 900	32 200	22 100	23 400	25 500
	Män	35 100	28 800	33 800	32 200	42 100	28 100	29 500	27 700
	Totalt	30 300	26 700	30 700	28 500	37 300	25 000	26 800	26 900
	% Kv lön	73	85	80	80	76	79	79	92
Försäljare, demonstratörer m.fl.	Kvinnor	17 100	17 200	17 600	17 500	18 600	17 200	17 600	17 200
	Män	18 000	18 600	18 600	18 400	19 400	17 500	18 200	17 600
	Totalt	17 400	17 700	17 900	17 800	18 800	17 300	17 800	17 300
	% Kv lön	95	92	95	95	96	98	97	97
Gjutare, svetsare, plåtslagare m.fl.	Kvinnor
	Män	19 700	19 100	19 600	19 600	20 600	18 300	18 500	20 700
	Totalt	19 700	19 000	19 700	19 600	20 800	18 200	18 500	20 700
	% Kv lön
Handpaket-erare o. andra fabriksarb.	Kvinnor	15 500	16 500	16 800	16 700	16 600	16 300	16 200	15 500
	Män	16 900	17 700	17 900	17 600	17 700	16 700	19 100	16 800
	Totalt	16 300	17 200	17 400	17 200	17 300	16 500	18 400	16 400
	% Kv lön	92	94	94	95	94	97	85	92
Ingenjörer o. tekniker	Kvinnor	23 300	21 100	23 400	22 500	25 500	21 800	20 500	21 400
	Män	25 400	23 700	26 400	25 600	28 000	24 300	23 400	23 700
	Totalt	25 100	23 500	26 000	25 200	27 600	23 900	23 000	23 500
	% Kv lön	92	89	88	88	91	90	88	90
Journalister, konstnärer, skådespelare m.fl.	Kvinnor	23 700	20 900	23 600	23 300	28 000	22 000	20 100	22 500
	Män	26 100	24 200	30 100	24 100	30 500	24 100	23 900	24 100
	Totalt	24 800	22 200	27 100	23 700	29 400	23 200	22 000	23 300
	% Kv lön	91	86	79	97	92	91	84	93
Kassa-personal m.fl.	Kvinnor	18 100	18 400	17 500	17 800	18 300	16 700	17 900	17 700
	Män	16 300	..	18 000	17 400	19 100	17 400
	Totalt	17 800	18 400	17 600	17 700	18 500	16 900	17 800	17 700
	% Kv lön	111	..	97	102	96	102

Tabell 10c. (forts.)

Yrkesgrupp		Regionindelning ¹⁾							
		1	2	3	4	5	6	7	8
Kontorspersonal, övrig	Kvinnor	17 900	17 800	18 300	17 700	19 300	17 400	18 000	18 000
	Män	18 700	18 500	19 800	18 500	21 300	18 600	19 000	17 600
	Totalt	18 100	18 000	18 600	17 800	19 800	17 600	18 200	17 900
	% Kv lön	96	96	92	96	91	93	95	102
Kontorssekr. o. data-registerare	Kvinnor	19 200	19 000	20 100	19 900	20 600	18 600	19 300	18 800
	Män	20 000	..	19 100	..	19 700
	Totalt	19 300	18 700	20 000	20 100	20 500	18 700	19 300	18 900
	% Kv lön	96	..	106	..	105
Kundinformatörer	Kvinnor	17 500	17 300	17 400	17 200	18 000	17 300	16 300	16 200
	Män	19 700	18 000	17 900	18 500	18 100	16 600
	Totalt	17 800	17 500	17 500	17 400	18 000	17 500	16 000	16 300
	% Kv lön	89	96	97	93	100	98
Köks- o. restaurangbiträden	Kvinnor	15 300	15 500	15 300	15 000	15 900	15 600	15 500	16 100
	Män	16 900	16 100	16 300	15 400	16 500	16 000	15 600	16 300
	Totalt	15 800	15 600	15 600	15 100	16 100	15 700	15 500	16 100
	% Kv lön	91	96	94	97	96	97	100	99
Lager o. transportassistenter	Kvinnor	17 700	17 700	17 700	17 400	19 600	17 300	..	19 200
	Män	18 800	18 400	19 500	19 100	19 600	18 200	18 200	19 200
	Totalt	18 600	18 300	19 000	18 700	19 600	18 000	18 200	19 200
	% Kv lön	94	96	91	91	100	95	..	100
Maskinförare	Kvinnor	19 600
	Män	19 400	19 000	19 600	19 300	20 100	19 200	19 300	20 000
	Totalt	19 400	19 000	19 600	19 300	20 000	19 200	19 300	20 000
	% Kv lön	100
Maskinop. o. montörer, övriga	Kvinnor	17 300	16 700	18 000	18 900	18 200	18 600
	Män	18 800	18 500	20 000	19 600	20 000	19 200	18 200	20 400
	Totalt	18 200	17 900	19 500	19 400	19 500	19 100	17 800	19 500
	% Kv lön	92	90	90	97	91	97
Maskinop., grafisk ind. m.m.	Kvinnor	18 900	18 400	18 700	18 300	18 200
	Män	21 700	22 200	21 500	21 900	23 900	20 300
	Totalt	21 200	21 200	21 100	21 500	22 800	19 900
	% Kv lön	87	83	87	83	76
Maskinop., gummi- o. plastind.	Kvinnor	18 000	18 000	18 000	18 800	18 700
	Män	18 900	19 300	19 300	19 100	15 700	18 200	18 500	19 100
	Totalt	18 700	18 800	18 800	19 000	15 700	18 000	17 800	19 000
	% Kv lön	95	94	93	98	98
Maskinop., livsmedelsind. m.m.	Kvinnor	17 700	16 300	17 800	17 100	18 100	18 200
	Män	20 300	18 200	19 300	18 900	20 200	18 100	21 200	17 100
	Totalt	19 500	17 500	18 700	18 300	19 500	18 200	21 200	16 900
	% Kv lön	87	90	93	91	90	100

Tabell 10c. (forts.)

Yrkesgrupp		Regionindelning ¹⁾							
		1	2	3	4	5	6	7	8
Maskinop., metall- o. mineralbeh.	Kvinnor	20 100	17 300	18 900	19 400	..	19 500
	Män	19 700	18 800	19 600	19 900	19 600	21 200	19 200	21 000
	Totalt	19 700	18 600	19 500	19 900	19 400	21 000	19 200	21 100
	% Kv lön	102	92	96	97	..	92
Maskinop., trävaruind.	Kvinnor	19 000	18 500	18 300	..	-	17 100	..	17 900
	Män	19 300	18 800	18 700	18 000	..	18 100	18 300	19 000
	Totalt	19 200	18 700	18 600	17 900	..	18 000	18 200	18 900
	% Kv lön	99	99	98	..	-	95	..	94
Maskin- o. motor- reparatörer	Kvinnor	19 200	18 900
	Män	19 100	18 800	19 800	19 400	20 400	18 400	20 100	19 800
	Totalt	19 100	18 800	19 800	19 400	20 400	18 300	20 000	19 700
	% Kv lön	97	97
Montörer	Kvinnor	17 000	16 800	19 100	17 300	17 100	16 800	17 400	18 500
	Män	19 500	18 500	20 100	18 800	18 300	18 200	18 600	20 200
	Totalt	18 900	17 900	19 800	18 500	18 100	17 900	18 300	19 900
	% Kv lön	87	91	95	92	94	93	94	92
Målare, lack- erare, skor- stensfejare m.fl.	Kvinnor	..	19 100	23 000
	Män	20 300	20 000	20 000	20 500	21 300	19 700	21 000	20 200
	Totalt	20 200	19 900	20 200	20 500	21 300	19 600	21 000	20 300
	% Kv lön	..	95	115
Processop., trä- och pappersind.	Kvinnor	..	19 700	20 200	20 600	22 200	21 200	22 000	..
	Män	22 500	20 300	21 200	22 100	21 600	22 600	22 400	20 400
	Totalt	22 400	20 300	21 000	22 000	21 700	22 500	22 300	20 400
	% Kv lön	..	97	95	93	103	94	98	..
Processop., stål- o. metallverk	Kvinnor	..	17 800	..	21 100	..	21 300	..	20 300
	Män	..	18 300	19 600	21 700	22 000	22 000	..	22 200
	Totalt	..	18 200	19 500	21 600	21 900	21 900	..	22 100
	% Kv lön	..	97	..	97	..	97	..	91
Redovisning- sek., adm. assistenter m.fl.	Kvinnor	21 700	20 500	22 600	21 100	24 100	21 200	21 800	20 600
	Män	25 200	23 400	25 600	23 900	28 500	24 500	24 900	25 900
	Totalt	22 600	21 400	23 300	21 800	25 200	22 100	22 700	22 500
	% Kv lön	86	87	88	88	85	86	88	80
Service- arbetare, övriga	Kvinnor	15 800	15 500	14 700	15 200	17 400	15 400	15 000	15 400
	Män	17 100	16 200	16 400	16 100	17 400	17 000	16 800	17 500
	Totalt	16 600	15 800	15 500	15 700	17 400	16 500	16 300	16 800
	% Kv lön	92	96	90	95	100	91	89	88
Sjukgymn., tandhygien- ister m.fl.	Kvinnor	20 400	..	23 000
	Män	25 400
	Totalt	21 800	..	23 200
	% Kv lön	90

Tabell 10c. (forts.)

Yrkesgrupp		Regionindelning ¹⁾							
		1	2	3	4	5	6	7	8
Sjuksköterskor	Kvinnor	23 000	..	27 500	27 600	24 700
	Män	25 700	-
	Totalt	23 300	..	27 600	27 600	24 800
	% Kv lön	96	-
Smeder, verktygsmakare m.fl.	Kvinnor	19 800	18 300	20 000	19 600	19 500
	Män	20 300	19 600	20 900	20 300	20 900	19 200	19 700	21 400
	Totalt	20 300	19 500	20 800	20 300	20 900	19 000	19 600	21 400
	% Kv lön	98	93	96	96	93
Storhushålls- och restaurangpersonal	Kvinnor	15 700	15 700	16 200	15 800	15 900
	Män	16 600	..	16 500	16 700	17 500
	Totalt	16 000	16 100	16 300	16 100	16 700	15 300	19 000	15 700
	% Kv lön	94	..	98	95	91
Städare m.fl.	Kvinnor	15 400	15 500	16 000	15 900	15 800	15 200	15 900	15 800
	Män	16 300	16 100	16 900	17 300	16 000	15 700	16 200	16 800
	Totalt	15 700	15 600	16 200	16 200	15 900	15 300	15 900	16 000
	% Kv lön	94	96	95	92	99	97	98	94
Säkerhetspersonal	Kvinnor	17 900	19 400	18 500	18 600	18 500	19 000
	Män	21 600	21 500	19 900	19 500	19 500	20 000	20 300	20 600
	Totalt	20 600	21 000	19 500	19 300	19 200	19 700	20 000	20 500
	% Kv lön	83	90	93	95	95	95
Säljare, inköpare, mäklare m.fl.	Kvinnor	21 400	20 300	22 500	20 500	24 200	20 400	20 400	20 100
	Män	26 600	25 700	27 800	26 600	31 900	25 800	25 100	23 700
	Totalt	24 700	24 000	25 700	24 500	28 700	24 100	23 400	22 500
	% Kv lön	80	79	81	77	76	79	81	85
Tecknare, underhållare m.fl.	Kvinnor	22 300	..	20 900	..	22 800
	Män	21 300	..	20 500	24 500	23 800
	Totalt	21 600	..	20 700	23 700	23 300
	% Kv lön	105	..	102	..	96
VD, verksamchefer m.fl.	Kvinnor	52 900
	Män	59 500	43 500	57 800	49 000	77 600	50 600	45 900	47 100
	Totalt	58 800	43 300	55 100	47 600	73 800	49 300	45 300	45 900
	% Kv lön	68
Vård- o. omsorgspersonal	Kvinnor	17 700	17 400	17 600	18 300	17 900	18 300	17 600	..
	Män	18 400	..	17 600	17 400	18 400
	Totalt	17 800	17 600	17 600	18 300	18 000	19 100	17 700	..
	% Kv lön	96	..	100	105	98
Alla yrkesgrupper	Kvinnor	19 600	18 500	20 100	19 300	22 400	18 600	18 700	18 800
	Män	23 600	21 300	23 900	22 700	28 100	21 900	21 500	21 900
	Totalt	22 200	20 400	22 500	21 600	25 600	20 900	20 700	21 000
	% Kv lön	83	87	84	85	80	85	87	86

1) Förklaring till indelning finns på sidan 181.

Tabell 11.

Lönespridning och genomsnittlig månadslön efter yrkesgrupp och kön 2002

Salary dispersion and average monthly salary by occupational group and sex 2002

Sektor/sector		Sida/page
Samtliga sektorer	All sectors	199
Offentlig sektor	Public sector	207
Privat sektor	Private sector	213

Förklaring till percentiler i tabell 11

Andel anställda som har lika med eller lägre lön än vad respektive mått visar:

10:e percentilen	10 procent
25:e percentilen	25 procent
50:e percentilen	50 procent
75:e percentilen	75 procent
90:e percentilen	90 procent

Tabell 11a.

Lönespridning och genomsnittlig månadslön efter yrkesgrupp och kön inom **samtliga sektorer 2002**Salary dispersion and average monthly salary by occupational group and sex in **all sectors 2002**

Yrkesgrupp		Percentil					Medel- lön
		10	25	50	75	90	
Administratörer i intresseorg.	Kvinnor	17 200	20 000	23 600	29 100	34 200	25 800
	Män	19 500	23 600	28 700	33 100	39 600	29 400
	Totalt	18 000	21 400	26 700	31 500	38 000	27 900
Administratörer i offentlig förvalt- ning	Kvinnor	17 700	19 800	23 100	27 300	31 700	24 100
	Män	18 300	21 400	25 800	31 000	37 400	27 000
	Totalt	18 000	20 200	24 200	28 900	34 600	25 400
Arbetsledare, privat sektor	Kvinnor	19 000	20 500	23 500	28 000	32 500	25 100
	Män	20 200	22 100	24 700	28 200	33 300	26 100
	Totalt	20 000	22 000	24 600	28 100	33 200	26 000
Arkivarier, bibliotekarier m.fl.	Kvinnor	18 100	19 300	20 600	22 400	25 000	21 300
	Män	18 000	19 400	21 200	24 100	28 500	22 600
	Totalt	18 000	19 300	20 700	22 800	26 000	21 600
Barnmorskor m.fl.	Kvinnor	20 200	21 200	22 800	25 400	28 500	23 700
	Män	20 600	22 000	24 200	27 100	31 200	25 500
	Totalt	20 200	21 300	22 900	25 500	28 800	23 900
Behandlingsass., fritidsledare m.fl.	Kvinnor	15 200	16 600	18 300	20 600	23 000	18 900
	Män	15 000	16 400	18 300	20 600	23 300	18 900
	Totalt	15 100	16 500	18 300	20 600	23 000	18 900
Biblioteks- assistenter m.fl.	Kvinnor	14 900	15 800	16 600	17 700	19 200	16 900
	Män	14 800	15 600	16 700	18 300	20 300	17 300
	Totalt	14 800	15 700	16 600	17 800	19 400	17 000
Biomedicinska analytiker	Kvinnor	17 900	19 000	20 000	21 700	24 500	20 800
	Män	17 100	18 300	19 900	22 600	27 700	21 400
	Totalt	17 800	18 900	20 000	21 800	24 700	20 800
Bokförings- och redovisningsass.	Kvinnor	16 000	17 400	18 900	21 000	23 600	19 500
	Män	15 700	17 500	20 100	23 600	28 500	21 400
	Totalt	16 000	17 400	19 000	21 100	24 200	19 700
Brevbärare m.fl.	Kvinnor	13 800	15 000	16 700	17 700	19 800	16 700
	Män	14 000	15 500	17 100	18 200	20 400	17 200
	Totalt	13 900	15 300	17 000	18 000	20 200	17 000
Byggnads- och anläggningsarb.	Kvinnor	14 200	15 300	17 600	20 900	22 700	18 200
	Män	17 500	19 800	21 400	23 500	26 000	21 700
	Totalt	17 500	19 800	21 400	23 500	25 900	21 700

Tabell 11a. (forts.)

Yrkesgrupp		Percentil					Medel- lön
		10	25	50	75	90	
Byggnads- hantverkare	Kvinnor	14 200	15 300	16 300	17 400	18 900	16 500
	Män	15 600	17 000	19 700	21 700	24 000	19 800
	Totalt	15 400	16 900	19 400	21 600	23 900	19 600
Chefer för mindre företag o. enheter	Kvinnor	16 500	19 000	22 700	27 200	33 000	24 800
	Män	17 000	20 000	25 000	31 200	40 400	27 500
	Totalt	16 700	20 000	24 000	30 000	40 000	26 700
Chefer för sär- skilda funktioner	Kvinnor	23 000	27 000	33 300	41 700	52 600	36 500
	Män	26 000	31 100	39 600	49 800	63 600	43 600
	Totalt	25 000	30 000	37 900	48 000	60 700	41 700
Civilingenjörer, arkitekter m.fl.	Kvinnor	20 000	23 000	26 500	32 000	38 400	28 200
	Män	22 600	25 900	30 900	38 200	46 000	32 900
	Totalt	22 100	25 100	30 000	37 100	44 900	32 000
Dataspecialister	Kvinnor	21 000	24 000	28 100	34 400	40 300	29 900
	Män	22 000	26 000	31 500	38 900	46 400	33 400
	Totalt	21 700	25 300	30 600	37 700	45 100	32 500
Datatekniker och dataoperatörer	Kvinnor	16 500	18 800	21 500	25 000	30 000	22 500
	Män	17 300	20 000	23 700	28 600	34 400	25 000
	Totalt	17 000	19 500	23 200	27 900	33 700	24 500
Djuruppfödare och djurskötare	Kvinnor	13 100	14 100	15 500	17 200	19 100	15 700
	Män	14 000	15 000	16 000	18 000	20 200	17 000
	Totalt	13 500	14 600	15 600	17 600	19 600	16 300
Drejare, glashytte- arb., dekorations- målare m.fl.	Kvinnor	13 900	16 200	17 800	19 300	20 600	17 700
	Män	15 000	15 300	17 900	19 400	21 400	17 700
	Totalt	15 000	15 500	17 900	19 400	21 100	17 700
Drift- och verk- samshetschefer	Kvinnor	20 100	23 500	28 000	32 100	38 200	29 000
	Män	22 100	26 000	31 000	39 200	50 100	34 400
	Totalt	21 200	25 200	30 000	36 700	47 100	32 700
Driftmaskinister m.fl.	Kvinnor	16 700	18 000	20 000	22 900	26 700	20 800
	Män	17 600	19 000	21 000	23 500	26 100	21 600
	Totalt	17 600	18 900	21 000	23 500	26 100	21 600
Elmontörer, tele- och elektronikrep.	Kvinnor	15 300	16 500	18 100	19 500	21 000	18 200
	Män	16 600	18 300	20 400	22 800	25 100	20 800
	Totalt	16 300	18 100	20 000	22 500	25 000	20 500
Finmekaniker m.fl.	Kvinnor	14 300	14 300	17 100	19 100	20 900	17 200
	Män	16 000	17 200	19 000	20 200	22 500	19 000
	Totalt	15 000	17 000	18 700	20 000	22 500	18 700
Fordonsförare	Kvinnor	15 100	16 600	17 400	18 800	20 900	17 700
	Män	15 900	17 000	18 000	19 600	21 600	18 500
	Totalt	15 900	16 900	18 000	19 500	21 500	18 400

Tabell 11a. (forts.)

Yrkesgrupp		Percentil					Medel- lön
		10	25	50	75	90	
Frisörer o. annan servicepersonal	Kvinnor	14 800	16 000	17 500	19 100	21 800	17 900
	Män	15 300	16 800	18 500	20 600	23 000	19 000
	Totalt	14 900	16 300	17 700	19 700	22 100	18 200
Företagsek., personaltjm. m.fl.	Kvinnor	19 000	21 500	25 400	30 600	38 000	27 700
	Män	21 900	25 000	31 000	41 000	52 200	35 800
	Totalt	20 000	23 000	27 800	35 200	46 400	31 600
Förskollärare och fritidspedagoger	Kvinnor	16 500	17 600	18 500	19 500	20 700	18 600
	Män	15 000	16 900	18 200	19 400	20 800	18 300
	Totalt	16 300	17 600	18 500	19 500	20 700	18 600
Försäljare, demonstratörer m.fl.	Kvinnor	13 900	15 200	17 000	19 300	22 400	17 700
	Män	14 000	15 600	18 000	20 700	24 000	18 500
	Totalt	14 000	15 300	17 300	19 800	23 000	18 000
Gjutare, svetsare, plåtslagare m.fl.	Kvinnor	15 000	17 300	18 600	20 500	25 700	19 500
	Män	16 400	17 800	19 200	20 900	22 800	19 500
	Totalt	16 400	17 800	19 200	20 900	22 800	19 500
Godshanterare och expressbud	Kvinnor	15 200	16 600	17 700	19 300	21 100	18 200
	Män	16 600	17 800	19 700	22 200	25 200	20 500
	Totalt	16 500	17 600	19 500	22 000	24 900	20 300
Grafiker m.fl.	Kvinnor	15 600	17 200	18 700	21 500	25 200	19 600
	Män	16 800	18 400	20 700	24 500	27 200	21 700
	Totalt	16 100	17 900	19 900	23 800	26 900	21 000
Grundskollärare	Kvinnor	17 400	19 000	21 200	23 700	25 000	21 300
	Män	16 500	18 700	21 000	23 800	25 300	21 100
	Totalt	17 000	19 000	21 200	23 700	25 100	21 200
Gymnasielärare m.fl.	Kvinnor	18 500	20 200	22 500	24 600	26 100	22 500
	Män	18 500	20 300	22 600	24 800	26 400	22 700
	Totalt	18 500	20 300	22 500	24 700	26 200	22 600
Handpaketerare o. andra fabriksarb.	Kvinnor	14 300	15 200	15 700	17 200	19 200	16 400
	Män	14 800	15 600	16 700	19 100	21 100	17 500
	Totalt	14 700	15 300	16 200	18 400	20 500	17 100
Ingenjörer och tekniker	Kvinnor	17 300	18 800	21 200	24 700	29 800	22 600
	Män	19 000	21 000	24 000	28 200	34 000	25 500
	Totalt	18 700	20 600	23 600	27 800	33 600	25 000
Instruktörer och andra lärare	Kvinnor	15 200	16 500	19 500	22 500	25 300	20 100
	Män	16 100	17 300	20 400	22 400	25 000	20 400
	Totalt	15 700	17 000	20 000	22 500	25 100	20 300
Journalister, konst- närer, skåde- spelare m.fl.	Kvinnor	18 500	20 000	23 200	27 600	34 000	24 900
	Män	19 000	22 000	25 400	31 500	40 500	28 200
	Totalt	18 700	20 700	24 300	29 500	37 000	26 500

Tabell 11a. (forts.)

Yrkesgrupp		Percentil					Medel- lön
		10	25	50	75	90	
Jurister	Kvinnor	19 700	22 400	28 300	36 000	44 000	30 500
	Män	20 600	25 500	35 000	43 000	55 500	36 700
	Totalt	20 300	24 000	31 600	40 400	51 500	33 900
Kassapersonal m.fl.	Kvinnor	14 700	15 900	17 400	19 200	22 000	18 000
	Män	14 400	15 900	18 200	20 000	22 600	18 500
	Totalt	14 600	15 900	17 600	19 500	22 200	18 100
Kontorspersonal, övrig	Kvinnor	15 000	16 200	17 400	19 100	21 400	18 000
	Män	14 400	16 200	18 200	21 300	26 000	19 500
	Totalt	14 900	16 200	17 500	19 500	22 000	18 300
Kontorssekr. och dataregistrerare	Kvinnor	15 700	16 500	18 000	20 500	23 500	19 000
	Män	14 100	15 900	18 000	21 600	27 700	19 800
	Totalt	15 600	16 500	18 000	20 500	23 700	19 100
Kundinformatörer	Kvinnor	14 500	15 700	17 000	18 500	20 700	17 400
	Män	14 100	15 500	17 300	19 400	22 500	18 000
	Totalt	14 400	15 700	17 000	18 700	21 000	17 500
Köks- och restau- rangbiträden	Kvinnor	13 000	14 200	15 300	16 300	17 700	15 400
	Män	12 800	14 000	15 800	17 700	19 800	16 200
	Totalt	12 900	14 100	15 300	16 600	18 300	15 600
Lager- och tran- sportassistenter	Kvinnor	14 900	15 900	17 500	19 600	22 400	18 100
	Män	15 400	16 700	18 200	20 600	23 600	19 100
	Totalt	15 300	16 500	18 000	20 400	23 400	18 800
Lantmästare, skogsmästare m.fl.	Kvinnor	17 000	18 500	20 700	24 200	28 100	21 900
	Män	18 300	19 900	21 400	24 300	27 500	22 400
	Totalt	17 800	19 500	21 300	24 200	27 700	22 300
Lokförare m.fl.	Kvinnor	17 500	19 000	20 800	22 100	24 600	20 800
	Män	18 600	20 200	23 200	24 600	25 400	22 500
	Totalt	18 500	20 000	22 700	24 600	25 300	22 400
Läkare, tand- läkare m.fl.	Kvinnor	22 000	26 800	33 500	46 300	53 300	36 800
	Män	25 500	31 900	45 200	53 800	64 200	44 800
	Totalt	23 000	29 300	40 200	50 200	59 500	41 100
Maskinförare	Kvinnor	15 400	16 800	18 500	20 500	22 700	18 900
	Män	16 200	17 600	19 100	21 100	23 100	19 400
	Totalt	16 200	17 500	19 100	21 100	23 100	19 400
Maskinop. och montörer, övriga	Kvinnor	15 000	16 100	17 300	19 100	20 900	17 800
	Män	16 000	17 300	18 800	20 800	23 200	19 300
	Totalt	15 700	16 800	18 300	20 300	22 800	18 800
Maskinoperatörer, grafisk industri m.m.	Kvinnor	15 400	16 100	17 600	20 000	22 500	18 500
	Män	17 100	19 000	21 200	24 200	27 800	22 000
	Totalt	16 500	18 300	20 600	23 700	27 300	21 400

Tabell 11a. (forts.)

Yrkesgrupp		Percentil					Medel- lön
		10	25	50	75	90	
Maskinop., gummi o. plastind.	Kvinnor	15 000	16 200	17 600	19 300	21 400	18 000
	Män	15 800	17 000	18 600	20 300	22 300	18 900
	Totalt	15 500	16 800	18 300	20 100	22 000	18 600
Maskinop., kemisk-teknisk ind.	Kvinnor	15 500	16 800	18 600	20 800	23 800	19 200
	Män	16 100	17 200	19 100	21 100	23 500	19 500
	Totalt	15 900	17 000	19 000	21 000	23 600	19 400
Maskinop., livsmedelsind. m.m.	Kvinnor	14 500	15 700	17 200	18 800	20 900	17 600
	Män	15 400	17 000	18 900	21 300	23 700	19 400
	Totalt	15 000	16 500	18 200	20 600	23 000	18 800
Maskinop., metall- o. mineralbeh.	Kvinnor	15 600	16 900	18 500	20 200	23 100	18 900
	Män	16 600	17 900	19 400	21 200	24 200	19 900
	Totalt	16 500	17 900	19 300	21 100	24 100	19 800
Maskinop., textil-, skinn- o. läderind.	Kvinnor	14 500	15 100	16 000	17 100	19 200	16 500
	Män	14 600	15 500	17 000	19 400	22 200	17 800
	Totalt	14 500	15 200	16 300	18 200	20 900	17 100
Maskinoperatörer, trävaruindustri	Kvinnor	16 000	16 800	18 000	19 400	21 500	18 400
	Män	16 100	17 100	18 300	19 900	21 900	18 700
	Totalt	16 000	17 100	18 300	19 800	21 800	18 600
Maskin- och motorreparatörer	Kvinnor	15 000	16 200	17 400	19 200	21 700	18 000
	Män	15 700	17 500	19 100	21 000	23 600	19 500
	Totalt	15 700	17 400	19 100	20 900	23 600	19 500
Militärer	Kvinnor	16 600	18 600	21 000	25 300	30 500	22 800
	Män	19 100	21 700	25 700	32 000	40 500	28 000
	Totalt	18 900	21 600	25 500	31 800	40 100	27 800
Montörer	Kvinnor	15 100	16 100	17 300	18 800	20 800	17 800
	Män	16 000	17 300	18 900	20 600	22 400	19 200
	Totalt	15 700	16 900	18 500	20 300	22 100	18 800
Målare, lackerare, skorstensfejare m.fl.	Kvinnor	16 500	17 800	20 600	23 600	26 800	20 900
	Män	16 600	18 200	20 000	21 900	24 400	20 400
	Totalt	16 600	18 200	20 000	21 900	24 500	20 400
Pedagoger, övriga	Kvinnor	15 800	18 500	21 000	24 100	27 400	21 800
	Män	18 100	20 400	24 300	28 400	35 000	25 700
	Totalt	16 900	19 000	22 000	25 300	31 500	23 300
Piloter, fartygsbefäl m.fl.	Kvinnor	19 500	23 400	33 500	40 500	48 000	34 800
	Män	20 300	24 300	30 900	44 200	71 600	38 700
	Totalt	20 200	24 200	31 100	43 500	70 700	38 300
Poliser	Kvinnor	21 100	22 600	24 000	25 800	27 600	24 300
	Män	22 300	23 400	24 900	26 900	29 100	25 400
	Totalt	22 000	23 200	24 700	26 700	28 800	25 200

Tabell 11a. (forts.)

Yrkesgrupp		Percentil					Medel- lön
		10	25	50	75	90	
Processop., kemisk basind.	Kvinnor	16 800	18 400	20 400	23 000	25 900	20 900
	Män	18 200	20 100	22 900	25 900	28 400	23 100
	Totalt	17 700	19 600	22 300	25 300	28 000	22 600
Processop., trä- o. pappersind.	Kvinnor	16 600	18 100	20 600	22 800	24 600	20 800
	Män	17 300	19 100	21 700	24 100	26 100	21 800
	Totalt	17 200	19 000	21 600	24 000	26 000	21 700
Processop. vid stål- o. metallverk	Kvinnor	17 200	18 600	20 600	22 800	23 800	20 600
	Män	17 900	19 400	21 400	23 500	24 600	21 400
	Totalt	17 800	19 300	21 300	23 400	24 500	21 300
Präster	Kvinnor	20 100	23 000	24 800	27 700	31 400	25 400
	Män	21 500	23 900	26 700	31 200	34 300	27 600
	Totalt	21 300	23 600	25 800	30 400	33 500	26 900
Psykologer, social- sekreterare m.fl.	Kvinnor	18 700	20 000	21 800	24 000	26 800	22 400
	Män	19 200	20 700	22 500	26 000	30 000	23 800
	Totalt	18 800	20 100	22 000	24 400	27 500	22 700
Redovisningsek., adm. assistenter m.fl.	Kvinnor	17 000	18 500	20 800	24 300	28 100	21 900
	Män	18 000	20 000	23 600	28 900	35 200	25 600
	Totalt	17 200	18 800	21 400	25 200	30 000	22 800
Renhållnings- och återvinningsarb.	Kvinnor	14 200	15 200	17 100	19 200	21 200	17 600
	Män	15 400	17 000	18 600	19 900	22 400	18 800
	Totalt	15 200	16 800	18 500	19 900	22 200	18 700
Resevärdar m.fl.	Kvinnor	15 900	17 400	20 100	25 800	31 200	22 500
	Män	15 900	17 900	20 700	22 800	28 700	21 400
	Totalt	15 900	17 800	20 100	24 700	30 000	22 100
Samhälls- och språkvetare	Kvinnor	17 200	18 900	21 000	27 300	32 000	23 600
	Män	18 000	19 500	26 000	32 200	39 000	27 300
	Totalt	17 800	19 100	23 400	29 300	35 900	25 300
Servicearbetare, övriga	Kvinnor	13 400	14 300	15 600	17 100	18 600	15 900
	Män	13 700	15 000	16 700	18 100	20 200	16 900
	Totalt	13 500	14 600	16 200	17 600	19 600	16 500
Sjukgymn., tand- hygienister m.fl.	Kvinnor	18 100	19 200	20 500	22 700	25 600	21 400
	Män	17 700	19 500	21 200	23 000	27 100	22 200
	Totalt	18 000	19 200	20 600	22 800	25 800	21 600
Sjuksköterskor	Kvinnor	19 300	20 500	22 000	24 500	27 500	23 000
	Män	19 500	20 800	22 700	25 400	28 400	23 500
	Totalt	19 300	20 500	22 100	24 500	27 600	23 000
Skogsbrukare	Kvinnor	12 500	14 500	17 300	18 600	21 200	17 000
	Män	15 700	16 800	18 900	20 200	22 000	18 900
	Totalt	15 200	16 700	18 700	20 100	22 000	18 700

Tabell 11a. (forts.)

Yrkesgrupp		Percentil					Medel- lön
		10	25	50	75	90	
Skräddare, till- skärare m.fl.	Kvinnor	14 300	14 900	16 200	17 500	20 000	16 500
	Män	14 600	15 700	17 100	19 900	21 300	17 700
	Totalt	14 400	15 000	16 400	18 000	20 000	16 800
Smeder, verktygs- makare m.fl.	Kvinnor	16 200	17 600	19 200	20 800	22 500	19 400
	Män	17 200	18 700	20 100	21 800	23 900	20 400
	Totalt	17 100	18 600	20 000	21 700	23 800	20 400
Spec. inom bio- logi, jord- o. skogsbruk m.m.	Kvinnor	19 000	21 600	26 200	30 900	37 000	27 500
	Män	20 100	24 000	28 000	32 000	39 300	29 200
	Totalt	19 200	23 000	27 200	31 800	38 800	28 500
Speciallärare	Kvinnor	19 300	21 600	23 900	25 100	26 000	23 300
	Män	18 700	21 100	23 700	25 100	26 200	23 200
	Totalt	19 100	21 500	23 900	25 100	26 100	23 300
Speditörer, plats- förmedlare m.fl.	Kvinnor	18 000	18 900	20 100	21 600	24 900	20 900
	Män	18 500	20 000	22 200	26 700	32 000	24 100
	Totalt	18 200	19 400	20 800	24 200	30 000	22 600
Storhushålls- och restaurangpers.	Kvinnor	13 900	15 200	16 200	17 300	18 900	16 400
	Män	13 600	15 000	16 700	19 000	21 000	17 200
	Totalt	13 900	15 100	16 300	17 700	19 700	16 600
Städare m.fl.	Kvinnor	13 700	14 500	15 200	16 000	17 400	15 500
	Män	13 700	14 500	15 600	17 500	19 700	16 200
	Totalt	13 700	14 500	15 300	16 200	18 100	15 700
Säkerhets- och kvalitetsinspek.	Kvinnor	17 400	19 600	23 500	28 200	32 400	24 800
	Män	18 700	20 200	23 400	28 200	34 100	25 300
	Totalt	18 600	20 200	23 400	28 200	33 900	25 200
Säkerhetspersonal	Kvinnor	15 900	16 900	18 100	19 800	21 900	18 700
	Män	16 800	18 000	19 500	21 100	24 300	20 300
	Totalt	16 500	17 600	19 200	20 700	23 600	19 900
Säljare, inköpare, mäklare m.fl.	Kvinnor	16 500	18 500	20 800	24 600	30 200	22 500
	Män	18 200	21 200	26 000	32 800	40 700	28 500
	Totalt	17 400	19 900	23 600	30 000	37 700	26 200
Tecknare, under- hållare m.fl.	Kvinnor	15 300	17 500	20 000	23 000	26 900	20 900
	Män	15 000	17 300	20 500	25 100	32 400	23 000
	Totalt	15 000	17 400	20 000	24 600	30 500	22 000
Tidningsdistr., vaktmästare m.fl.	Kvinnor	13 300	15 000	16 200	17 800	20 000	16 600
	Män	14 500	15 700	16 900	18 600	20 900	17 500
	Totalt	14 300	15 500	16 700	18 400	20 700	17 300
Tull-, taxerings- o. socialförsäkrings- tjänstemän	Kvinnor	16 700	17 500	18 500	19 700	21 500	19 100
	Män	17 300	18 500	20 600	23 900	28 500	22 900
	Totalt	16 800	17 700	18 800	20 400	23 500	19 900

Tabell 11a. (forts.)

Yrkesgrupp		Percentil					Medel- lön
		10	25	50	75	90	
Universitets- och högskollärare	Kvinnor	17 600	19 500	23 800	27 600	32 800	24 600
	Män	18 500	21 200	27 100	34 000	42 100	28 800
	Totalt	18 000	20 200	25 300	31 300	39 400	27 100
VD, verkschefer m.fl.	Kvinnor	24 000	27 900	36 400	51 500	70 000	44 900
	Män	25 000	33 000	49 100	71 100	105 000	61 700
	Totalt	25 000	31 800	47 700	69 400	102 700	59 800
Vård- o. omsorgs- personal	Kvinnor	14 700	15 900	17 000	18 400	20 300	17 300
	Män	14 100	15 500	17 200	19 100	21 000	17 600
	Totalt	14 600	15 900	17 000	18 500	20 400	17 300
Växtodlare i jord- bruk o. trädgård	Kvinnor	13 900	14 800	16 000	17 400	18 900	16 200
	Män	14 500	15 900	17 100	18 700	20 900	17 500
	Totalt	14 400	15 600	16 900	18 400	20 400	17 200
Växtodlare o. djuruppfödare blandad drift	Kvinnor	11 000	13 700	15 000	17 100	19 600	15 400
	Män	11 700	14 000	15 000	17 500	20 000	15 800
	Totalt	11 700	14 000	15 000	17 400	20 000	15 700
Alla yrkesgrupper	Kvinnor	14 900	16 400	18 500	21 700	26 200	20 000
	Män	16 000	18 000	21 000	26 000	35 400	24 100
	Totalt	15 300	17 000	19 700	23 900	31 000	22 100

Tabell 11b.

Lönespridning och genomsnittlig månadslön efter yrkesgrupp och kön inom **offentlig sektor** 2002

Salary dispersion and average monthly salary by occupational group and sex in **public sector** 2002

Yrkesgrupp		Percentil					Medel- lön
		10	25	50	75	90	
Administratörer i offentlig förvaltning	Kvinnor	17 600	19 700	23 000	27 100	31 600	24 100
	Män	18 300	21 300	25 700	31 000	37 200	26 900
	Totalt	17 900	20 100	24 100	28 800	34 500	25 300
Arkivarier, bibliotekarier m.fl.	Kvinnor	18 400	19 400	20 600	22 500	25 000	21 300
	Män	18 100	19 500	21 200	24 000	27 900	22 300
	Totalt	18 300	19 500	20 800	22 800	25 800	21 500
Barnmorskor m.fl.	Kvinnor	20 300	21 200	22 500	24 900	27 800	23 400
	Män	20 500	21 800	24 000	26 700	29 300	24 600
	Totalt	20 300	21 200	22 600	25 000	28 000	23 500
Behandlingsass., fritidsledare m.fl.	Kvinnor	15 400	16 700	18 400	20 800	23 100	18 900
	Män	15 200	16 500	18 100	20 000	22 800	18 700
	Totalt	15 300	16 600	18 200	20 500	23 000	18 900
Biblioteksassistenter m.fl.	Kvinnor	14 800	15 800	16 600	17 500	18 900	16 800
	Män	14 600	15 600	16 700	18 100	19 900	17 100
	Totalt	14 800	15 700	16 600	17 700	19 100	16 800
Biomedicinska analytiker	Kvinnor	18 000	18 900	19 800	21 000	22 400	20 100
	Män	17 200	18 000	19 000	20 900	23 000	20 200
	Totalt	17 900	18 800	19 800	21 000	22 400	20 100
Bokförings- och redovisningsass.	Kvinnor	16 200	17 000	18 000	19 300	20 900	18 300
	Män	16 000	17 200	18 900	21 200	24 600	19 700
	Totalt	16 200	17 000	18 000	19 400	21 200	18 400
Byggnads- och anläggningsarb.	Kvinnor	15 200	16 400	17 700	19 400	21 400	18 100
	Män	16 700	17 500	19 300	21 100	24 300	19 900
	Totalt	16 700	17 500	19 300	21 000	24 200	19 900
Byggnads- hantverkare	Kvinnor	14 200	15 400	16 400	17 500	18 600	16 600
	Män	15 200	16 200	17 100	18 600	20 500	17 500
	Totalt	15 100	16 100	17 000	18 500	20 300	17 500
Chefer för mindre företag o. enheter	Kvinnor	16 800	20 300	23 400	27 000	30 200	23 800
	Män	16 900	19 900	24 300	28 600	33 300	24 800
	Totalt	16 800	20 200	23 600	27 200	31 000	24 000
Chefer för särskilda funktioner	Kvinnor	25 200	28 700	33 200	39 000	45 500	34 500
	Män	26 800	30 300	35 200	41 500	47 900	36 400
	Totalt	26 000	29 700	34 500	40 500	47 000	35 700

Tabell 11b. (forts.)

Yrkesgrupp		Percentil					Medel- lön
		10	25	50	75	90	
Civilingenjörer, arkitekter m.fl.	Kvinnor	19 600	21 000	24 000	27 500	32 000	25 000
	Män	21 000	23 500	27 100	31 500	36 400	28 000
	Totalt	20 200	22 800	26 300	30 600	35 600	27 300
Dataspecialister	Kvinnor	19 000	21 000	23 800	27 200	31 900	24 800
	Män	20 100	22 700	25 900	29 900	35 200	27 000
	Totalt	19 500	22 000	25 100	29 000	34 200	26 200
Datatekniker och dataoperatörer	Kvinnor	17 100	18 300	20 400	23 000	25 900	21 100
	Män	17 600	19 100	21 500	24 900	29 200	22 600
	Totalt	17 400	18 900	21 100	24 200	28 400	22 200
Djuruppfödare och djurskötare	Kvinnor	14 000	15 000	16 200	17 500	19 700	16 600
	Män	13 800	15 000	16 400	18 700	20 100	17 300
	Totalt	13 900	15 000	16 300	17 800	19 900	16 800
Drift- och verk- samshetschefer	Kvinnor	23 400	26 200	29 100	32 300	36 600	29 800
	Män	25 500	28 500	31 700	36 500	42 500	33 200
	Totalt	24 100	27 100	30 100	34 100	40 000	31 400
Driftsmaskinister	Kvinnor	12 700	16 800	18 000	20 700	26 200	18 700
	Män	17 200	18 000	19 800	21 300	23 100	19 900
	Totalt	17 200	18 000	19 800	21 300	23 100	19 900
Elmontörer, tele- och elektronikrep.	Kvinnor	17 000	18 200	19 400	21 100	23 600	19 900
	Män	17 500	19 000	20 900	23 700	26 400	21 600
	Totalt	17 500	19 000	20 700	23 500	26 300	21 400
Finmekaniker m.fl.	Kvinnor	16 200	16 600	17 300	18 300	19 000	17 700
	Män	16 600	17 400	18 200	19 400	21 600	18 700
	Totalt	16 500	17 300	18 000	19 200	21 500	18 600
Fordonsförare	Kvinnor	14 800	15 700	16 700	17 100	18 300	16 700
	Män	15 600	16 400	17 000	17 800	19 400	17 200
	Totalt	15 500	16 300	16 900	17 700	19 400	17 200
Fotografer, ljud- o. bildtekniker m.fl.	Kvinnor	16 300	17 800	19 400	21 200	23 300	19 800
	Män	17 300	19 000	20 700	23 500	26 900	21 600
	Totalt	17 000	18 600	20 100	22 700	26 000	21 100
Frisörer o. annan servicepersonal	Kvinnor	15 200	16 100	16 800	17 600	18 400	16 900
	Män	14 800	16 000	17 100	18 100	19 300	17 100
	Totalt	15 000	16 100	16 900	17 800	18 700	16 900
Fysiker, kemister m.fl.	Kvinnor	19 700	21 800	24 300	28 400	32 500	25 400
	Män	21 800	24 500	27 900	33 400	39 400	29 500
	Totalt	20 600	23 000	26 800	31 500	37 900	28 000
Företagsek., personal-tjm. m.fl.	Kvinnor	18 500	20 300	22 700	26 000	30 400	23 800
	Män	19 800	21 900	25 500	30 600	36 300	26 800
	Totalt	18 900	20 800	23 400	27 400	33 100	24 800

Tabell 11b. (forts.)

Yrkesgrupp		Percentil					Medel- lön
		10	25	50	75	90	
Förskollärare och fritidspedagoger	Kvinnor	16 400	17 700	18 500	19 500	20 700	18 600
	Män	15 000	16 900	18 200	19 200	20 500	18 000
	Totalt	16 300	17 600	18 500	19 500	20 600	18 500
Grundskollärare	Kvinnor	17 300	19 000	21 300	23 700	25 000	21 200
	Män	16 500	18 700	21 000	23 800	25 300	21 100
	Totalt	17 000	19 000	21 200	23 700	25 100	21 200
Gymnasielärare m.fl.	Kvinnor	18 500	20 300	22 600	24 600	26 000	22 500
	Män	18 500	20 400	22 700	24 800	26 400	22 700
	Totalt	18 500	20 300	22 600	24 700	26 200	22 600
Högre ämbets- män m.fl.	Kvinnor	27 700	33 000	44 000	58 500	67 500	46 400
	Män	30 300	39 900	49 900	60 000	70 000	50 600
	Totalt	29 300	37 400	48 500	60 000	69 000	49 100
Ingenjörer och tekniker	Kvinnor	16 200	17 400	18 800	21 000	24 000	19 500
	Män	17 500	19 200	21 500	24 400	27 300	22 100
	Totalt	17 100	18 500	20 800	23 700	26 600	21 400
Instruktörer och andra lärare	Kvinnor	15 800	17 600	19 500	21 600	25 200	20 700
	Män	16 100	17 700	19 800	22 500	25 000	20 300
	Totalt	16 000	17 600	19 600	22 000	25 200	20 500
Journalister, konst- närer, skåde- spelare m.fl.	Kvinnor	18 800	20 600	23 200	26 300	30 000	24 000
	Män	18 700	21 200	24 200	28 000	33 100	25 200
	Totalt	18 700	20 800	23 700	26 900	31 100	24 400
Jurister	Kvinnor	18 900	20 300	25 300	34 000	42 000	28 100
	Män	20 300	24 000	32 200	42 000	50 100	33 700
	Totalt	19 500	21 600	28 500	38 500	44 500	30 900
Kassapersonal m.fl.	Kvinnor	15 700	16 500	17 200	18 300	19 600	17 500
	Män	16 200	17 600	18 800	20 300	24 500	19 400
	Totalt	15 700	16 500	17 500	18 700	20 100	17 800
Kontorspersonal, övrig	Kvinnor	15 400	16 200	17 000	18 100	19 400	17 300
	Män	14 700	15 900	17 500	19 400	22 900	18 200
	Totalt	15 300	16 200	17 100	18 100	19 600	17 400
Kontorssekr. och dataregistrerare	Kvinnor	15 700	16 300	17 100	18 500	20 200	17 700
	Män	15 600	17 000	19 000	22 000	30 000	20 800
	Totalt	15 700	16 300	17 100	18 500	20 400	17 700
Kundinformatörer	Kvinnor	15 300	16 000	16 600	17 600	19 200	17 000
	Män	15 500	16 500	18 000	20 500	23 400	18 800
	Totalt	15 300	16 000	16 700	17 800	19 600	17 200
Köks- och restau- rangbiträden	Kvinnor	13 700	14 500	15 300	16 000	16 800	15 300
	Män	13 000	13 800	14 900	15 900	17 000	15 100
	Totalt	13 600	14 500	15 300	16 000	16 800	15 300

Tabell 11b. (forts.)

Yrkesgrupp		Percentil					Medel- lön
		10	25	50	75	90	
Lager- och tran- sportassistenter	Kvinnor	15 700	16 200	17 500	19 200	21 500	18 100
	Män	16 000	16 700	18 200	20 300	22 500	18 800
	Totalt	16 000	16 600	18 000	20 100	22 300	18 700
Lant- och skogs- mästare m.fl.	Kvinnor	18 200	19 300	20 800	22 900	25 900	21 500
	Män	18 700	19 900	21 200	23 800	26 500	22 000
	Totalt	18 500	19 800	21 200	23 600	26 400	21 900
Läkare, tand- läkare m.fl.	Kvinnor	23 000	29 200	37 000	47 700	54 200	38 900
	Män	28 500	35 000	47 100	54 500	64 000	46 900
	Totalt	25 300	31 200	44 000	51 500	60 000	43 300
Maskinförare	Kvinnor
	Män	16 400	16 800	17 400	19 200	20 600	18 200
	Totalt	16 400	16 800	17 400	19 200	20 600	18 100
Maskinop., textil-, skinn- o. läderind.	Kvinnor	15 400	15 900	16 300	16 700	17 100	16 300
	Män	15 700	16 300	16 700	18 300	21 000	17 600
	Totalt	15 500	15 900	16 400	16 800	17 800	16 600
Maskin- och motorreparatörer	Kvinnor	14 900	15 900	17 700	19 800	21 400	18 300
	Män	16 700	17 800	19 000	20 700	22 800	19 500
	Totalt	16 700	17 800	19 000	20 600	22 700	19 500
Matematiker och statistiker	Kvinnor	19 200	20 000	23 000	25 700	28 500	23 900
	Män	19 600	21 300	23 700	28 000	37 300	26 200
	Totalt	19 600	20 900	23 500	27 400	36 000	25 500
Medhjälpare inom jordbruk, trädgård skogsbruk o. fiske	Kvinnor	14 500	15 300	16 300	17 400	18 200	16 300
	Män	14 300	15 500	16 300	17 500	18 800	16 700
	Totalt	14 400	15 400	16 300	17 500	18 400	16 500
Militärer	Kvinnor	16 600	18 600	21 000	25 300	30 500	22 800
	Män	19 100	21 700	25 700	32 000	40 500	28 000
	Totalt	18 900	21 600	25 500	31 800	40 100	27 800
Pedagoger, övriga	Kvinnor	18 000	19 600	22 100	24 600	28 000	22 700
	Män	18 400	21 000	24 100	28 000	32 500	25 000
	Totalt	18 100	20 000	22 800	25 500	30 000	23 500
Piloter, fartygs- befäl m.fl.	Kvinnor
	Män	21 200	22 700	24 500	28 100	33 500	26 200
	Totalt	21 000	22 600	24 400	28 000	33 400	26 000
Poliser	Kvinnor	21 100	22 600	24 000	25 800	27 600	24 300
	Män	22 300	23 400	24 900	26 900	29 100	25 400
	Totalt	22 000	23 200	24 700	26 700	28 800	25 200
Psykologer, social- sekreterare m.fl.	Kvinnor	18 800	20 100	21 800	24 000	26 600	22 400
	Män	19 000	20 500	22 400	25 100	28 000	23 200
	Totalt	18 900	20 200	22 000	24 200	27 000	22 500

Tabell 11b. (forts.)

Yrkesgrupp		Percentil					Medel- lön
		10	25	50	75	90	
Redovisningsek., adm. assistenter m.fl.	Kvinnor	16 800	17 700	19 200	21 800	25 100	20 200
	Män	17 800	19 700	22 600	26 400	30 300	23 500
	Totalt	16 900	17 900	19 700	22 900	26 900	21 000
Renhållnings- och återvinningsarb.	Kvinnor	14 500	16 500	17 200	19 100	22 000	17 900
	Män	15 000	16 600	17 900	19 400	20 800	18 100
	Totalt	15 000	16 600	17 900	19 400	20 900	18 100
Samhälls- och språkvetare	Kvinnor	17 000	18 000	19 500	24 700	29 400	21 700
	Män	17 800	19 000	23 500	29 300	36 000	25 000
	Totalt	17 200	18 200	20 700	27 000	32 700	23 200
Servicearbetare, övriga	Kvinnor	12 000	13 600	15 600	18 000	20 500	16 200
	Män	12 700	14 200	15 900	18 200	21 500	16 800
	Totalt	12 700	14 100	15 800	18 200	21 300	16 600
Sjukgymn., tand- hygienister m.fl.	Kvinnor	18 000	18 900	20 000	21 200	23 000	20 300
	Män	18 300	19 200	20 500	22 300	25 000	21 300
	Totalt	18 100	19 000	20 000	21 400	23 100	20 500
Sjuksköterskor	Kvinnor	19 200	20 300	21 700	23 700	26 200	22 300
	Män	19 400	20 700	22 400	24 600	26 900	22 900
	Totalt	19 200	20 400	21 800	23 800	26 300	22 400
Spec. inom bio- logi, jord- o. skogsbruk m.m.	Kvinnor	18 000	20 400	24 000	27 000	30 300	24 100
	Män	19 800	24 000	26 100	29 800	34 200	27 000
	Totalt	19 000	22 200	25 300	28 800	33 000	25 900
Speciallärare	Kvinnor	19 700	21 900	24 000	25 200	26 100	23 400
	Män	19 000	21 500	23 900	25 200	26 200	23 300
	Totalt	19 500	21 900	24 000	25 200	26 100	23 400
Speditörer, plats- förmedlare m.fl.	Kvinnor	19 000	19 500	20 300	21 200	22 800	20 700
	Män	19 100	19 700	20 500	21 500	23 900	21 100
	Totalt	19 000	19 600	20 400	21 400	23 200	20 900
Storhushålls- och restaurangpers.	Kvinnor	15 000	15 800	16 500	17 400	18 800	16 800
	Män	14 400	15 500	16 700	18 000	20 000	17 100
	Totalt	15 000	15 800	16 500	17 400	18 900	16 900
Städare m.fl.	Kvinnor	13 800	14 600	15 300	15 700	16 400	15 300
	Män	13 200	14 000	15 000	15 900	17 200	15 300
	Totalt	13 700	14 500	15 300	15 700	16 400	15 300
Säkerhets- och kvalitetsinspek.	Kvinnor	19 800	21 900	26 500	28 800	30 600	25 700
	Män	20 700	22 200	24 400	27 700	31 000	25 200
	Totalt	20 600	22 100	24 700	28 000	30 900	25 300
Säkerhetspersonal	Kvinnor	16 000	16 900	18 200	20 200	22 400	18 800
	Män	17 000	18 600	19 800	22 000	24 900	20 500
	Totalt	16 600	18 100	19 600	21 600	24 500	20 200

Tabell 11b. (forts)

Yrkesgrupp		Percentil					Medel- lön
		10	25	50	75	90	
Säljare, inköpare, mäklare m.fl.	Kvinnor	17 600	19 000	21 000	23 700	27 000	21 800
	Män	19 800	21 900	24 400	27 500	31 200	25 100
	Totalt	18 500	20 400	23 200	26 300	30 000	23 800
Tecknare, under- hållare m.fl.	Kvinnor	14 800	15 600	17 300	19 200	20 900	17 700
	Män	14 900	16 800	19 000	21 500	23 100	19 200
	Totalt	14 800	16 100	18 000	20 300	22 300	18 400
Tidningsdistr., vaktmästare m.fl.	Kvinnor	14 500	15 400	16 100	17 200	18 600	16 400
	Män	14 800	15 600	16 400	17 400	18 700	16 600
	Totalt	14 700	15 600	16 400	17 300	18 700	16 600
Tull-, taxerings- o. socialförsäkrings- tjänstemän	Kvinnor	16 700	17 500	18 500	19 800	21 500	19 100
	Män	17 300	18 500	20 600	23 800	28 500	22 900
	Totalt	16 800	17 600	18 800	20 400	23 500	19 900
Universitets- och högskollärare	Kvinnor	17 600	19 500	24 000	27 600	32 800	24 600
	Män	18 600	21 500	27 200	34 000	42 000	28 900
	Totalt	18 000	20 200	25 400	31 200	39 200	27 100
Vård- o. omsorgs- personal	Kvinnor	14 700	15 900	17 000	18 300	20 000	17 200
	Män	14 000	15 400	17 100	19 000	20 800	17 300
	Totalt	14 600	15 800	17 000	18 300	20 100	17 200
Växtodlare i jord- bruk o. trädgård	Kvinnor	15 200	16 300	17 100	18 300	19 400	17 200
	Män	15 100	16 200	16 900	18 000	19 600	17 200
	Totalt	15 100	16 200	16 900	18 100	19 600	17 200
Växtodlare o. djur- uppfödare, blandad drift	Kvinnor	12 500	14 500	16 000	17 500	19 000	15 800
	Män	14 500	15 900	17 000	19 000	21 000	17 500
	Totalt	13 600	15 200	16 500	18 000	20 200	16 800
Alla yrkesgrupper	Kvinnor	15 200	16 500	18 300	21 200	24 800	19 500
	Män	16 000	18 000	21 300	26 000	34 000	23 800
	Totalt	15 400	16 700	18 900	22 400	26 900	20 600

Tabell 11c.

Lönespridning och genomsnittlig månadslön efter yrkesgrupp och kön inom **privat sektor** 2002Salary dispersion and average monthly salary by occupational group and sex in **private sector** 2002

Yrkesgrupp		Percentil					Medel- lön
		10	25	50	75	90	
Administratörer i intresseorg.	Kvinnor	17 300	20 000	23 800	29 200	34 400	25 900
	Män	19 500	23 600	28 700	33 100	39 600	29 400
	Totalt	18 200	21 600	26 900	31 700	38 000	28 000
Arbetsledare, privat sektor	Kvinnor	19 000	20 500	23 500	28 000	32 500	25 100
	Män	20 200	22 100	24 700	28 200	33 300	26 100
	Totalt	20 000	22 000	24 600	28 100	33 200	26 000
Arkivarier, bibliotekarier m.fl.	Kvinnor	17 500	19 000	20 300	21 900	25 800	21 200
	Män	17 500	19 300	21 400	24 100	34 000	23 400
	Totalt	17 500	19 000	20 700	23 000	28 200	22 100
Barnmorskor m.fl.	Kvinnor	19 600	21 600	24 600	27 700	32 200	25 300
	Män	21 100	22 500	25 100	30 000	40 000	28 200
	Totalt	19 700	21 800	24 700	28 000	32 200	25 600
Behandlingsass., fritidsledare m.fl.	Kvinnor	14 800	16 400	18 000	20 200	22 100	18 600
	Män	14 700	15 800	19 100	21 300	24 500	19 100
	Totalt	14 700	16 200	18 500	20 900	23 000	18 800
Biomedicinska analytiker	Kvinnor	17 500	19 100	20 800	23 800	27 600	21 900
	Män	17 000	18 900	21 200	24 500	29 900	22 400
	Totalt	17 400	19 000	20 900	23 800	27 900	21 900
Bokförings- och redovisningsass.	Kvinnor	16 000	17 500	19 000	21 200	24 000	19 700
	Män	15 700	17 500	20 400	23 900	29 000	21 600
	Totalt	16 000	17 500	19 200	21 500	24 700	19 900
Brevbärare m.fl.	Kvinnor	13 800	15 000	16 700	17 700	19 800	16 700
	Män	14 000	15 500	17 100	18 200	20 400	17 200
	Totalt	13 900	15 300	17 000	18 000	20 200	17 000
Byggnads- och anläggningsarb.	Kvinnor	14 200	15 200	17 600	20 900	23 000	18 200
	Män	17 900	20 000	21 600	23 700	26 100	21 900
	Totalt	17 700	20 000	21 600	23 600	26 000	21 900
Byggnads- hantverkare	Kvinnor	14 200	15 300	16 200	17 300	18 900	16 500
	Män	15 700	17 500	20 100	21 900	24 200	20 200
	Totalt	15 500	17 300	20 000	21 800	24 100	20 000
Chefer för mindre företag o. enheter	Kvinnor	16 100	18 900	22 300	27 500	36 800	25 400
	Män	17 000	20 000	25 000	31 500	41 000	27 600
	Totalt	16 500	20 000	24 000	30 500	40 000	27 200

Tabell 11c. (forts.)

Yrkesgrupp		Percentil					Medel- lön
		10	25	50	75	90	
Chefer för sär- skilda funktioner	Kvinnor	22 700	26 600	33 300	42 400	54 100	36 800
	Män	26 000	31 300	40 000	50 300	64 700	44 200
	Totalt	24 900	30 000	38 400	48 900	62 300	42 400
Civilingenjörer, arkitekter m.fl.	Kvinnor	20 500	23 500	27 000	32 700	39 000	28 700
	Män	23 000	26 200	31 500	39 000	46 800	33 500
	Totalt	22 500	25 500	30 500	38 000	45 600	32 600
Dataspecialister	Kvinnor	21 700	24 800	29 000	35 000	41 100	30 700
	Män	22 500	26 300	32 000	39 400	47 000	33 900
	Totalt	22 200	26 000	31 300	38 300	45 800	33 100
Datatekniker och dataoperatörer	Kvinnor	16 500	18 900	21 700	25 700	30 500	22 700
	Män	17 200	20 000	24 100	29 000	34 900	25 300
	Totalt	17 000	19 700	23 500	28 300	34 000	24 800
Djuruppfödare och djurskötare	Kvinnor	13 100	14 100	15 500	17 100	19 000	15 700
	Män	14 000	15 000	16 000	18 000	20 200	17 000
	Totalt	13 500	14 600	15 600	17 600	19 600	16 300
Drejare, glashytte- arb., dekorations- målare m.fl.	Kvinnor	13 900	16 200	17 800	19 300	20 600	17 700
	Män	15 000	15 300	17 900	19 400	21 400	17 700
	Totalt	15 000	15 500	17 900	19 400	21 100	17 700
Drift- och verk- samshetschefer	Kvinnor	18 600	20 900	24 900	31 600	41 000	27 900
	Män	21 500	25 300	30 800	40 200	52 200	34 800
	Totalt	20 400	24 200	29 800	38 900	50 400	33 400
Driftsmaskinister	Kvinnor
	Män	18 200	19 700	22 000	24 600	27 000	22 500
	Totalt	18 100	19 700	22 000	24 500	27 000	22 500
Elmontörer, tele- och elektronikrep.	Kvinnor	15 200	16 400	18 000	19 400	20 800	18 100
	Män	16 500	18 300	20 300	22 700	25 000	20 700
	Totalt	16 200	18 000	20 000	22 400	24 800	20 400
Finmekaniker m.fl.	Kvinnor	14 300	14 300	16 900	19 300	22 600	17 100
	Män	15 000	17 100	19 000	20 400	22 500	19 000
	Totalt	15 000	17 000	19 000	20 200	22 500	18 800
Fordonsförare	Kvinnor	15 100	16 600	17 400	18 900	20 900	17 800
	Män	15 900	17 000	18 000	19 600	21 600	18 500
	Totalt	15 900	16 900	18 000	19 500	21 500	18 400
Frisörer o. annan servicepersonal	Kvinnor	14 600	16 000	17 900	19 700	22 200	18 100
	Män	15 900	17 100	19 100	21 200	23 900	19 600
	Totalt	14 900	16 300	18 100	20 200	22 500	18 500
Företagsek., personaltjm. m.fl.	Kvinnor	19 000	22 000	26 300	31 700	39 500	28 600
	Män	22 100	25 500	32 000	42 400	53 000	36 700
	Totalt	20 300	23 800	28 900	36 600	48 100	32 700

Tabell 11c. (forts.)

Yrkesgrupp		Percentil					Medel- lön
		10	25	50	75	90	
Förskollärare och fritidspedagoger	Kvinnor	16 500	17 300	18 600	19 800	21 900	19 000
	Män	14 700	16 200	19 300	23 000	32 200	21 600
	Totalt	16 300	17 300	18 600	20 000	22 400	19 200
Försäljare, demonstratörer m.fl.	Kvinnor	13 900	15 200	17 000	19 300	22 400	17 700
	Män	14 000	15 600	18 000	20 700	24 000	18 500
	Totalt	14 000	15 300	17 300	19 800	23 000	18 000
Gjutare, svetsare, plåtslagare m.fl.	Kvinnor	15 000	17 300	18 600	20 500	25 700	19 500
	Män	16 400	17 800	19 200	20 900	22 800	19 500
	Totalt	16 400	17 800	19 200	20 900	22 800	19 500
Godshanterare och expressbud	Kvinnor	15 200	16 600	17 700	19 300	21 200	18 200
	Män	16 600	17 800	19 700	22 200	25 200	20 500
	Totalt	16 500	17 600	19 500	22 000	24 900	20 300
Grafiker m.fl.	Kvinnor	15 600	17 200	18 700	21 500	25 200	19 600
	Män	16 800	18 400	20 700	24 500	27 300	21 800
	Totalt	16 100	17 900	19 900	23 800	26 900	21 000
Grundskollärare	Kvinnor	17 600	19 000	21 000	23 600	27 500	21 900
	Män	16 900	18 700	21 000	23 500	25 100	21 300
	Totalt	17 200	19 000	21 000	23 500	26 200	21 700
Gymnasielärare m.fl.	Kvinnor	18 000	20 000	21 600	23 700	27 000	22 900
	Män	18 500	20 000	21 800	24 000	26 000	22 800
	Totalt	18 400	20 000	21 600	23 900	27 000	22 900
Handpaketerare o. andra fabriksarb.	Kvinnor	14 300	15 200	15 700	17 200	19 200	16 400
	Män	14 800	15 600	16 700	19 100	21 100	17 500
	Totalt	14 700	15 300	16 200	18 400	20 500	17 100
Ingenjörer och tekniker	Kvinnor	17 800	19 300	22 000	25 600	31 100	23 300
	Män	19 300	21 300	24 400	28 600	34 700	25 800
	Totalt	19 000	21 000	24 000	28 300	34 300	25 500
Instruktörer och andra lärare	Kvinnor	15 200	16 400	19 400	22 600	25 300	20 000
	Män	16 100	17 300	20 500	22 400	25 000	20 400
	Totalt	15 700	17 000	20 000	22 500	25 100	20 300
Journalister, konst- närer, skåde- spelare m.fl.	Kvinnor	18 500	20 000	23 200	27 800	34 500	25 000
	Män	19 000	22 000	25 500	31 800	40 700	28 400
	Totalt	18 700	20 700	24 400	29 900	38 000	26 700
Jurister	Kvinnor	23 800	25 000	32 400	40 000	50 000	34 300
	Män	23 000	29 000	35 000	46 100	62 500	39 700
	Totalt	23 400	26 200	35 000	43 600	57 000	37 600
Kassapersonal m.fl.	Kvinnor	14 600	15 900	17 400	19 300	22 200	18 000
	Män	14 400	15 800	18 100	20 000	22 500	18 400
	Totalt	14 500	15 900	17 600	19 500	22 300	18 100

Tabell 11c. (forts.)

Yrkesgrupp		Percentil					Medel- lön
		10	25	50	75	90	
Kontorspersonal, övrig	Kvinnor	14 700	16 100	17 800	20 000	22 300	18 400
	Män	14 400	16 400	18 400	21 600	26 100	19 800
	Totalt	14 600	16 100	18 000	20 000	23 300	18 700
Kontorssekr. och dataregistrerare	Kvinnor	15 700	17 100	19 300	22 000	25 200	20 100
	Män	14 100	15 700	17 500	21 500	27 500	19 600
	Totalt	15 400	17 000	19 100	22 000	25 300	20 000
Kundinformatörer	Kvinnor	14 400	15 600	17 100	18 700	20 900	17 400
	Män	14 000	15 400	17 200	19 300	22 400	17 900
	Totalt	14 300	15 600	17 100	18 800	21 000	17 500
Köks- och restau- rangbiträden	Kvinnor	12 700	13 800	15 200	16 700	18 300	15 500
	Män	12 700	14 000	15 900	17 900	19 900	16 200
	Totalt	12 700	13 900	15 400	17 100	18 900	15 700
Lager- och tran- sportassistenter	Kvinnor	14 800	15 900	17 500	19 600	22 500	18 200
	Män	15 400	16 700	18 200	20 600	23 700	19 100
	Totalt	15 200	16 500	18 100	20 400	23 500	18 900
Lokförare m.fl.	Kvinnor	18 100	19 600	21 200	22 500	24 600	21 200
	Män	18 600	20 200	23 300	24 600	25 400	22 600
	Totalt	18 600	20 100	22 900	24 600	25 300	22 500
Maskinförare	Kvinnor	15 400	16 800	18 500	20 500	22 700	18 900
	Män	16 200	17 700	19 100	21 200	23 200	19 500
	Totalt	16 200	17 600	19 100	21 100	23 200	19 500
Maskinop. och montörer, övriga	Kvinnor	15 000	16 100	17 300	19 100	20 900	17 800
	Män	16 000	17 300	18 800	20 800	23 200	19 300
	Totalt	15 700	16 800	18 300	20 300	22 800	18 800
Maskinoperatörer, grafisk ind. m.m.	Kvinnor	15 400	16 100	17 600	20 000	22 600	18 600
	Män	17 200	19 000	21 200	24 300	27 900	22 000
	Totalt	16 500	18 300	20 700	23 700	27 300	21 400
Maskinop., gum- mi- o. plastind.	Kvinnor	15 000	16 200	17 600	19 300	21 400	18 000
	Män	15 800	17 000	18 600	20 300	22 300	18 900
	Totalt	15 500	16 800	18 300	20 100	22 000	18 600
Maskinop., kem- isk-teknisk ind.	Kvinnor	15 500	16 800	18 600	20 800	23 800	19 200
	Män	16 100	17 200	19 100	21 100	23 500	19 500
	Totalt	15 900	17 000	19 000	21 000	23 600	19 400
Maskinop., livs- medelsind. m.m.	Kvinnor	14 500	15 700	17 200	18 800	20 900	17 600
	Män	15 400	17 000	18 900	21 300	23 700	19 400
	Totalt	15 000	16 500	18 200	20 600	23 000	18 800
Maskinop., metall- o. mineralbeh.	Kvinnor	15 600	16 900	18 500	20 200	23 200	18 900
	Män	16 600	17 900	19 400	21 200	24 300	19 900
	Totalt	16 500	17 900	19 300	21 100	24 100	19 800

Tabell 11c. (forts.)

Yrkesgrupp		Percentil					Medel- lön
		10	25	50	75	90	
Maskinop., textil-, skinn- o. läderind.	Kvinnor	14 500	15 000	16 000	17 200	19 300	16 500
	Män	14 600	15 500	17 000	19 500	22 200	17 800
	Totalt	14 500	15 200	16 300	18 400	20 900	17 100
Maskinoperatörer, trävaruindustri	Kvinnor	16 000	16 800	18 000	19 400	21 500	18 400
	Män	16 100	17 100	18 300	19 900	21 900	18 700
	Totalt	16 000	17 100	18 300	19 800	21 800	18 600
Maskin- och motorreparatörer	Kvinnor	15 100	16 400	17 300	19 100	21 800	18 000
	Män	15 600	17 400	19 100	21 000	23 700	19 500
	Totalt	15 600	17 400	19 100	21 000	23 700	19 500
Matematiker och statistiker	Kvinnor	22 200	24 700	29 700	35 500	44 200	31 400
	Män	23 900	28 200	32 500	40 000	46 000	34 500
	Totalt	23 200	27 000	31 600	39 900	45 700	33 700
Montörer	Kvinnor	15 100	16 100	17 300	18 800	20 800	17 800
	Män	16 000	17 300	18 900	20 600	22 400	19 200
	Totalt	15 700	16 900	18 500	20 300	22 100	18 800
Målare, lackerare, skorstensfejare m.fl.	Kvinnor	16 500	17 900	20 700	23 600	26 800	20 900
	Män	16 600	18 300	20 000	21 900	24 400	20 400
	Totalt	16 600	18 300	20 000	22 000	24 600	20 400
Pedagoger, övriga	Kvinnor	14 500	17 000	19 600	22 900	27 000	20 600
	Män	18 000	20 000	24 400	29 300	35 100	26 200
	Totalt	15 400	18 400	21 200	25 000	33 000	23 200
Piloter, fartygs- befäl m.fl.	Kvinnor	19 800	24 000	33 900	40 600	48 300	35 100
	Män	20 100	24 700	32 000	45 000	73 400	39 900
	Totalt	20 100	24 500	32 100	44 500	72 000	39 400
Processop., glas o. keramiska produkter	Kvinnor	14 700	15 700	16 700	18 200	20 000	17 100
	Män	15 800	17 200	18 800	20 100	22 500	19 000
	Totalt	15 500	16 600	18 200	20 100	22 100	18 600
Processop., kemisk basind.	Kvinnor	16 800	18 400	20 400	23 000	25 900	20 900
	Män	18 200	20 100	22 900	25 900	28 400	23 100
	Totalt	17 700	19 600	22 300	25 300	28 000	22 600
Processop., trä- o. pappersindustri	Kvinnor	16 600	18 100	20 600	22 800	24 600	20 800
	Män	17 300	19 100	21 700	24 100	26 100	21 800
	Totalt	17 200	19 000	21 600	24 000	26 000	21 700
Processop. vid stål- o. metallverk	Kvinnor	17 200	18 600	20 600	22 800	23 800	20 600
	Män	17 900	19 400	21 400	23 500	24 600	21 400
	Totalt	17 800	19 300	21 300	23 400	24 500	21 300
Präster	Kvinnor	20 100	23 000	24 800	27 700	31 400	25 400
	Män	21 500	23 900	26 700	31 200	34 300	27 600
	Totalt	21 300	23 600	25 800	30 400	33 500	26 900

Tabell 11c. (forts.)

Yrkesgrupp		Percentil					Medel- lön
		10	25	50	75	90	
Psykologer, social- sekreterare m.fl.	Kvinnor	17 700	19 400	21 000	24 500	31 000	22 400
	Män	20 100	22 000	26 100	30 000	35 000	26 900
	Totalt	18 400	19 900	22 000	27 000	33 500	23 800
Redovisningsek., adm. assistenter m.fl.	Kvinnor	17 400	19 100	21 500	25 000	29 000	22 600
	Män	18 000	20 300	24 000	29 900	37 300	26 300
	Totalt	17 500	19 400	22 000	26 100	31 100	23 600
Renhållnings- och återvinningsarb.	Kvinnor	14 200	15 200	17 100	19 200	21 000	17 500
	Män	15 500	17 100	18 700	20 100	22 600	19 000
	Totalt	15 200	16 900	18 500	20 000	22 400	18 800
Resevärdar m.fl.	Kvinnor	15 900	17 500	20 100	25 800	31 400	22 500
	Män	16 000	17 900	20 800	22 800	28 700	21 400
	Totalt	15 900	17 800	20 100	24 800	30 100	22 200
Servicearbetare, övriga	Kvinnor	13 400	14 300	15 600	17 100	18 600	15 900
	Män	13 800	15 000	16 700	18 100	20 100	16 900
	Totalt	13 600	14 700	16 200	17 600	19 600	16 500
Sjukgymn., tand- hygienister m.fl.	Kvinnor	18 200	19 800	22 000	24 500	27 700	22 800
	Män	17 500	20 400	22 500	24 000	30 800	23 100
	Totalt	17 900	19 900	22 100	24 500	28 000	22 900
Sjuksköterskor	Kvinnor	19 500	21 400	24 000	27 500	33 500	25 300
	Män	19 800	22 100	25 900	30 000	32 900	26 500
	Totalt	19 500	21 500	24 000	27 600	33 400	25 400
Skogsbrukare	Kvinnor	12 500	14 500	17 300	18 600	21 200	17 000
	Män	15 700	16 900	19 000	20 200	22 000	19 000
	Totalt	15 400	16 800	18 800	20 100	22 000	18 800
Skräddare, till- skärare m.fl.	Kvinnor	14 300	14 900	16 200	17 500	20 000	16 500
	Män	14 600	15 700	17 200	20 000	21 300	17 700
	Totalt	14 400	15 000	16 400	18 000	20 000	16 800
Slaktare, bagare, konditorer m.fl.	Kvinnor	14 100	14 600	16 100	20 000	22 300	17 700
	Män	12 500	14 500	17 200	20 100	22 400	17 800
	Totalt	13 200	14 500	16 900	20 100	22 400	17 800
Smeder, verktygs- makare m.fl.	Kvinnor	16 200	17 600	19 200	20 800	22 500	19 400
	Män	17 200	18 700	20 100	21 800	23 900	20 500
	Totalt	17 100	18 600	20 000	21 700	23 800	20 400
Speditörer, plats- förmedlare m.fl.	Kvinnor	17 200	18 700	20 000	22 400	26 500	21 100
	Män	18 000	20 300	23 700	29 600	34 100	25 300
	Totalt	17 500	18 800	22 000	26 000	32 000	23 600
Storhushålls- och restaurangpers.	Kvinnor	13 200	14 300	15 800	17 200	19 000	15 900
	Män	13 500	15 000	16 800	19 100	21 200	17 200
	Totalt	13 300	14 700	16 000	17 900	20 000	16 400

Tabell 11c. (forts.)

Yrkesgrupp		Percentil					Medel- lön
		10	25	50	75	90	
Städare m.fl.	Kvinnor	13 700	14 500	15 100	16 300	18 200	15 700
	Män	13 700	14 500	15 700	17 500	19 800	16 300
	Totalt	13 700	14 500	15 200	16 700	18 800	15 900
Säkerhets- och kvalitetsinspek.	Kvinnor	17 200	19 200	22 600	27 700	34 100	24 500
	Män	18 600	19 800	23 000	28 400	35 000	25 300
	Totalt	18 400	19 700	22 900	28 300	35 000	25 200
Säkerhetspersonal	Kvinnor	15 900	16 900	18 000	19 600	21 400	18 600
	Män	16 700	17 700	19 100	20 300	22 800	20 000
	Totalt	16 300	17 400	18 800	20 100	22 200	19 700
Säljare, inköpare, mäklare m.fl.	Kvinnor	16 500	18 500	20 800	24 600	30 200	22 500
	Män	18 200	21 200	26 000	32 900	40 800	28 500
	Totalt	17 400	19 800	23 600	30 100	37 800	26 300
Tecknare, underhållare m.fl.	Kvinnor	15 300	17 600	20 000	23 000	27 000	21 100
	Män	15 000	17 300	20 800	25 300	32 800	23 100
	Totalt	15 000	17 500	20 100	25 000	30 800	22 200
Tidningsdistr., vaktmästare m.fl.	Kvinnor	12 600	14 300	16 300	18 400	21 000	16 800
	Män	14 300	15 700	17 500	19 400	22 400	18 200
	Totalt	14 200	15 400	17 200	19 300	22 000	17 900
Universitets- och högskollärare	Kvinnor	17 100	18 700	21 400	27 900	33 500	23 700
	Män	18 200	19 600	26 000	33 800	44 500	28 400
	Totalt	17 900	18 900	23 900	32 000	41 900	27 200
VD, verkschefer m.fl.	Kvinnor	24 000	27 900	36 000	51 500	71 000	44 900
	Män	25 000	33 000	49 100	71 300	105 000	61 700
	Totalt	25 000	31 800	47 700	69 600	103 000	59 900
Vård- o. omsorgs- personal	Kvinnor	14 700	16 000	17 400	19 200	21 500	18 000
	Män	14 600	16 000	17 900	20 100	22 600	18 800
	Totalt	14 700	16 000	17 500	19 300	21 700	18 100
Växtodlare i jordbruk o. trädgård	Kvinnor	13 500	14 700	15 700	17 200	18 600	16 000
	Män	14 400	15 800	17 200	19 000	21 300	17 600
	Totalt	14 200	15 300	16 900	18 600	20 900	17 200
Alla yrkesgrupper	Kvinnor	14 700	16 200	18 600	22 300	28 200	20 500
	Män	16 000	18 000	20 900	26 000	35 700	24 200
	Totalt	15 200	17 200	20 000	24 700	33 000	22 800

Tabell 12.

Genomsnittlig månadslön och kompletterande information efter yrkesgrupp 2002

Average monthly salary and additional information by occupational group 2002

Sektor/sector		Sida/page
Samtliga sektorer	All sectors	221
Offentlig sektor	Public sector	229
Privat sektor	Private sector	235

Förklaring till förkortningar i tabell 12

Andel	Andel kvinnor respektive andel män
Åld	Genomsnittlig ålder
%Pr	Andel som tjänstgör inom privat sektor
B	3-årig högskoleutbildning
Median	50:e percentilen, 50 % av de anställda i redovisningsgruppen har lika med eller lägre lön än vad måttet visar.
Mlön	Genomsnittlig månadslön
% Kv lön	Kvinnors lön i procent av mäns lön
D	Relativ lönespridning (standardavvikelse/medellön) i procent. Standardavvikelsen anger lörens spridning inom respektive redovisningsgrupp.

Tabell 12a.

Genomsnittlig månadslön och kompletterande information efter yrkesgrupp inom **samtliga sektorer** 2002Average monthly salary and additional information by occupational group in **all sectors** 2002

Yrkesgrupp		Andel	Åld	%Pr	Andel som har minst B	Median	MLön	% Kv lön	D
Administratörer i intresseorg.	Kvinnor	43	44	98	37	23 600	25 800	88	39
	Män	57	47	99	27	28 700	29 400		29
	Totalt	100	46	99	31	26 700	27 900		34
Administratörer i offentlig förvaltning	Kvinnor	57	46	3	50	23 100	24 100	89	25
	Män	43	48	2	54	25 800	27 000		29
	Totalt	100	47	3	52	24 200	25 400		28
Arbetsledare, privat sektor	Kvinnor	12	43	100	14	23 500	25 100	96	27
	Män	88	45	100	6	24 700	26 100		25
	Totalt	100	45	100	7	24 600	26 000		25
Arkivarier, bibliotekarier m.fl.	Kvinnor	71	46	17	83	20 600	21 300	94	16
	Män	29	46	28	73	21 200	22 600		24
	Totalt	100	46	20	80	20 700	21 600		19
Barnmorskor m.fl.	Kvinnor	92	47	18	62	22 800	23 700	93	16
	Män	8	43	26	63	24 200	25 500		24
	Totalt	100	47	18	62	22 900	23 900		17
Behandlingsass., fritidsledare m.fl.	Kvinnor	60	41	27	19	18 300	18 900	100	18
	Män	40	38	33	9	18 300	18 900		20
	Totalt	100	40	29	15	18 300	18 900		19
Biblioteksassistenter m.fl.	Kvinnor	78	48	9	17	16 600	16 900	98	12
	Män	22	45	19	22	16 700	17 300		17
	Totalt	100	48	11	18	16 600	17 000		13
Biomedicinska analytiker	Kvinnor	90	46	36	21	20 000	20 800	97	16
	Män	10	42	53	28	19 900	21 400		25
	Totalt	100	45	38	22	20 000	20 800		17
Bokförings- och redovisningsass.	Kvinnor	88	44	85	7	18 900	19 500	91	18
	Män	12	40	90	24	20 100	21 400		27
	Totalt	100	44	86	9	19 000	19 700		20
Brevbärare m.fl.	Kvinnor	40	36	100	5	16 700	16 700	97	15
	Män	60	38	100	5	17 100	17 200		15
	Totalt	100	37	100	5	17 000	17 000		15
Byggnads- och anläggningsarbetare	Kvinnor	1	35	91	3	17 600	18 200	84	19
	Män	99	41	91	0	21 400	21 700		17
	Totalt	100	41	91	1	21 400	21 700		17

Tabell 12a. (forts.)

Yrkesgrupp		Andel	Åld	%Pr	Andel som har minst B	Median	Mlön	% Kv	D
Byggnads- hantverkare	Kvinnor	5	44	78	3	16 300	16 500	83	13
	Män	95	42	85	1	19 700	19 800		20
	Totalt	100	42	84	1	19 400	19 600		20
Chefer för mindre företag och enheter	Kvinnor	27	45	63	19	22 700	24 800	90	57
	Män	73	46	95	14	25 000	27 500		42
	Totalt	100	46	86	15	24 000	26 700		46
Chefer för särskilda funktioner	Kvinnor	26	44	85	43	33 300	36 500	84	41
	Män	74	46	92	36	39 600	43 600		50
	Totalt	100	46	90	38	37 900	41 700		49
Civilingenjörer, arkitekter m.fl.	Kvinnor	18	37	86	73	26 500	28 200	86	27
	Män	82	42	90	58	30 900	32 900		30
	Totalt	100	41	89	61	30 000	32 000		30
Dataspecialister	Kvinnor	25	38	87	44	28 100	29 900	90	28
	Män	75	39	93	39	31 500	33 400		33
	Totalt	100	39	91	41	30 600	32 500		32
Datatekniker och dataoperatörer	Kvinnor	21	37	86	16	21 500	22 500	90	25
	Män	79	36	90	10	23 700	25 000		29
	Totalt	100	36	89	11	23 200	24 500		29
Djuruppfödare och djurskötare	Kvinnor	56	31	95	3	15 500	15 700	93	16
	Män	44	40	98	0	16 000	17 000		21
	Totalt	100	35	96	2	15 600	16 300		19
Drejare, glashytte- arb., dekorations- målare m.fl.	Kvinnor	35	38	100	2	17 800	17 700	100	16
	Män	17 900	17 700		17
	Totalt	100	37	100	1	17 900	17 700		16
Drift- och verksam- hetschefer	Kvinnor	31	47	43	40	28 000	29 000	84	29
	Män	69	47	78	28	31 000	34 400		40
	Totalt	100	47	67	32	30 000	32 700		38
Driftmaskinister m.fl.	Kvinnor	3	36	78	14	20 000	20 800	96	19
	Män	97	46	64	4	21 000	21 600		17
	Totalt	100	45	65	4	21 000	21 600		17
Elmontörer, tele- och elektronikrep.	Kvinnor	11	41	94	3	18 100	18 200	88	16
	Män	89	40	91	1	20 400	20 800		19
	Totalt	100	40	91	1	20 000	20 500		19
Finmekaniker m.fl.	Kvinnor	17 100	17 200	91	16
	Män	88	44	85	4	19 000	19 000		16
	Totalt	100	44	85	4	18 700	18 700		17
Fordonsförare	Kvinnor	7	42	99	3	17 400	17 700	96	14
	Män	93	43	99	3	18 000	18 500		15
	Totalt	100	42	99	3	18 000	18 400		15

Tabell 12a. (forts.)

Yrkesgrupp		Andel	Åld	%Pr	Andel som har minst B	Median	Mlön	% Kv lön	D
Frisörer och annan servicepersonal	Kvinnor	73	38	81	3	17 500	17 900	94	17
	Män	27	41	77	4	18 500	19 000		19
	Totalt	100	39	80	3	17 700	18 200		18
Företagsek., personaltjm. m.fl.	Kvinnor	51	43	82	44	25 400	27 700	77	40
	Män	49	44	90	49	31 000	35 800		54
	Totalt	100	43	86	46	27 800	31 600		51
Förskollärare och fritidspedagoger	Kvinnor	92	42	8	17	18 500	18 600	102	11
	Män	8	38	7	25	18 200	18 300		17
	Totalt	100	42	8	18	18 500	18 600		12
Försäljare, demonstratörer m.fl.	Kvinnor	68	35	100	4	17 000	17 700	95	22
	Män	32	33	100	4	18 000	18 500		22
	Totalt	100	35	100	4	17 300	18 000		22
Gjutare, svetsare, plåtslagare m.fl.	Kvinnor	2	42	100	1	18 600	19 500	100	21
	Män	98	40	100	1	19 200	19 500		15
	Totalt	100	40	100	1	19 200	19 500		15
Godshanterare och expressbud	Kvinnor	8	41	100	3	17 700	18 200	89	15
	Män	92	38	100	3	19 700	20 500		20
	Totalt	100	38	100	3	19 500	20 300		20
Grafiker m.fl.	Kvinnor	35	41	100	4	18 700	19 600	90	19
	Män	65	44	99	3	20 700	21 700		23
	Totalt	100	43	99	4	19 900	21 000		22
Grundskollärare	Kvinnor	74	43	6	82	21 200	21 300	101	15
	Män	26	43	6	72	21 000	21 100		17
	Totalt	100	43	6	79	21 200	21 200		16
Gymnasielärare m.fl.	Kvinnor	51	46	10	75	22 500	22 500	99	16
	Män	49	46	10	56	22 600	22 700		17
	Totalt	100	46	10	66	22 500	22 600		16
Handpaketerare och andra fabriksarb.	Kvinnor	37	44	100	1	15 700	16 400	93	14
	Män	63	42	100	2	16 700	17 500		17
	Totalt	100	43	100	2	16 200	17 100		16
Ingenjörer och tekniker	Kvinnor	15	41	80	26	21 200	22 600	89	25
	Män	85	43	91	14	24 000	25 500		25
	Totalt	100	43	89	16	23 600	25 000		26
Instruktörer och andra lärare	Kvinnor	46	42	92	34	19 500	20 100	98	25
	Män	54	43	94	17	20 400	20 400		20
	Totalt	100	43	93	25	20 000	20 300		22
Journalister, konstnärer, skådespelare m.fl.	Kvinnor	50	41	88	38	23 200	24 900	88	29
	Män	50	43	93	34	25 400	28 200		38
	Totalt	100	42	91	36	24 300	26 500		35

Tabell 12a. (forts.)

Yrkesgrupp		Andel	Åld	%Pr	Andel som har minst B	Median	Mlön	% Kv	D
Jurister	Kvinnor	45	39	38	85	28 300	30 500	83	35
	Män	55	44	49	90	35 000	36 700		40
	Totalt	100	42	44	88	31 600	33 900		39
Kassapersonal m.fl.	Kvinnor	79	35	95	7	17 400	18 000	97	18
	Män	21	32	96	15	18 200	18 500		20
	Totalt	100	35	95	8	17 600	18 100		19
Kontorspersonal, övrig	Kvinnor	82	45	64	7	17 400	18 000	92	18
	Män	18	41	83	10	18 200	19 500		28
	Totalt	100	44	68	7	17 500	18 300		21
Kontorssekr. och dataregistrerare	Kvinnor	93	44	57	6	18 000	19 000	96	20
	Män	7	35	85	18	18 000	19 800		31
	Totalt	100	44	59	6	18 000	19 100		21
Kundinformatörer	Kvinnor	83	39	88	5	17 000	17 400	97	17
	Män	17	34	93	9	17 300	18 000		23
	Totalt	100	38	89	6	17 000	17 500		18
Köks- och restaurangbiträden	Kvinnor	76	37	61	2	15 300	15 400	95	15
	Män	24	30	94	5	15 800	16 200		19
	Totalt	100	36	69	3	15 300	15 600		16
Lager- och transport-assistenten	Kvinnor	24	38	94	3	17 500	18 100	95	18
	Män	76	38	94	2	18 200	19 100		20
	Totalt	100	38	94	3	18 000	18 800		19
Lantmästare, skogsmästare m.fl.	Kvinnor	29	42	53	44	20 700	21 900	98	23
	Män	71	47	36	28	21 400	22 400		20
	Totalt	100	45	41	33	21 300	22 300		21
Lokförare m.fl.	Kvinnor	9	38	87	5	20 800	20 800	92	15
	Män	91	45	99	3	23 200	22 500		13
	Totalt	100	44	98	3	22 700	22 400		14
Läkare, tandläkare m.fl.	Kvinnor	46	44	32	96	33 500	36 800	82	35
	Män	54	47	29	97	45 200	44 800		36
	Totalt	100	46	31	97	40 200	41 100		37
Maskinförare	Kvinnor	2	40	98	2	18 500	18 900	97	16
	Män	98	41	97	0	19 100	19 400		15
	Totalt	100	41	97	0	19 100	19 400		15
Maskinop. och montörer, övriga	Kvinnor	30	42	100	2	17 300	17 800	92	15
	Män	70	38	100	2	18 800	19 300		16
	Totalt	100	39	100	2	18 300	18 800		16
Maskinoperatörer, grafisk ind. m.m.	Kvinnor	17	42	98	1	17 600	18 500	84	20
	Män	83	41	99	1	21 200	22 000		20
	Totalt	100	41	99	1	20 600	21 400		21

Tabell 12a. (forts.)

Yrkesgrupp		Andel	Åld	%Pr	Andel som har minst B	Median	Mlön	% Kv lön	D
Maskinop., gummi- och plastind.	Kvinnor	31	40	100	1	17 600	18 000	95	15
	Män	70	38	100	1	18 600	18 900		15
	Totalt	100	39	100	1	18 300	18 600		15
Maskinop., kemisk-teknisk ind.	Kvinnor	32	38	100	2	18 600	19 200	98	19
	Män	68	38	100	2	19 100	19 500		17
	Totalt	100	38	100	2	19 000	19 400		17
Maskinop., livs-medelsind. m.fl.	Kvinnor	35	38	100	1	17 200	17 600	91	17
	Män	65	36	100	3	18 900	19 400		19
	Totalt	100	37	100	2	18 200	18 800		19
Maskinop., metall- o. mineralbeh.	Kvinnor	10	41	100	2	18 500	18 900	95	16
	Män	90	40	100	1	19 400	19 900		16
	Totalt	100	40	100	1	19 300	19 800		16
Maskinop., textil-, skinn- och läderind.	Kvinnor	55	44	93	1	16 000	16 500	93	14
	Män	45	40	97	4	17 000	17 800		19
	Totalt	100	42	95	2	16 300	17 100		17
Maskinoperatörer, trävaruindustri	Kvinnor	15	42	100	1	18 000	18 400	99	13
	Män	85	40	100	1	18 300	18 700		13
	Totalt	100	40	100	1	18 300	18 600		13
Maskin- och motor-reparatörer	Kvinnor	2	41	86	3	17 400	18 000	92	17
	Män	98	40	94	1	19 100	19 500		18
	Totalt	100	40	93	1	19 100	19 500		18
Militärer	Kvinnor	4	31	0	44	21 000	22 800	81	29
	Män	97	40	0	75	25 700	28 000		32
	Totalt	100	39	0	74	25 500	27 800		32
Montörer	Kvinnor	24	39	100	1	17 300	17 800	93	15
	Män	76	37	100	1	18 900	19 200		15
	Totalt	100	37	100	1	18 500	18 800		16
Målare, lackerare, skorstensfejare m.fl.	Kvinnor	4	39	100	1	20 600	20 900	102	18
	Män	96	40	99	1	20 000	20 400		18
	Totalt	100	40	99	1	20 000	20 400		18
Pedagoger, övriga	Kvinnor	60	43	46	50	21 000	21 800	85	25
	Män	40	43	56	36	24 300	25 700		33
	Totalt	100	43	50	44	22 000	23 300		30
Piloter, fartygsbefäl m.fl.	Kvinnor	10	37	98	43	33 500	34 800	90	45
	Män	90	43	91	24	30 900	38 700		57
	Totalt	100	42	92	26	31 100	38 300		56
Poliser	Kvinnor	18	40	0	5	24 000	24 300	96	12
	Män	82	47	0	3	24 900	25 400		12
	Totalt	100	46	0	3	24 700	25 200		12

Tabell 12a. (forts.)

Yrkesgrupp		Andel	Åld	%Pr	Andel som har minst B	Median	Mlön	% Kv	D
Processop., kemisk basindustri	Kvinnor	24	38	100	3	20 400	20 900	90	17
	Män	76	39	100	2	22 900	23 100		17
	Totalt	100	39	100	2	22 300	22 600		18
Processop., trä- och pappersindustri	Kvinnor	11	41	100	1	20 600	20 800	95	17
	Män	89	41	100	1	21 700	21 800		17
	Totalt	100	41	100	1	21 600	21 700		17
Processop. vid stål- och metallverk	Kvinnor	11	43	100	0	20 600	20 600	96	13
	Män	89	42	100	0	21 400	21 400		13
	Totalt	100	42	100	0	21 300	21 300		13
Präster	Kvinnor	34	45	100	91	24 800	25 400	92	19
	Män	66	48	100	94	26 700	27 600		21
	Totalt	100	47	100	93	25 800	26 900		20
Psykologer, social- sekreterare m.fl.	Kvinnor	79	45	10	86	21 800	22 400	94	15
	Män	21	47	16	81	22 500	23 800		19
	Totalt	100	46	11	85	22 000	22 700		17
Redovisningsek., adm. assistenter m.fl.	Kvinnor	75	45	71	17	20 800	21 900	86	23
	Män	25	44	75	31	23 600	25 600		32
	Totalt	100	45	72	20	21 400	22 800		27
Renhållnings- och återvinningsarb.	Kvinnor	9	39	95	..	17 100	17 600	93	17
	Män	91	42	85	2	18 600	18 800		17
	Totalt	100	42	86	2	18 500	18 700		17
Resevärdar m.fl.	Kvinnor	69	36	98	11	20 100	22 500	105	35
	Män	31	38	99	5	20 700	21 400		26
	Totalt	100	37	98	9	20 100	22 100		32
Samhälls- och språkvetare	Kvinnor	53	41	45	64	21 000	23 600	86	32
	Män	47	42	49	78	26 000	27 300		34
	Totalt	100	41	47	71	23 400	25 300		34
Servicearbetare, övriga	Kvinnor	43	40	98	4	15 600	15 900	94	14
	Män	57	42	96	2	16 700	16 900		18
	Totalt	100	41	97	3	16 200	16 500		17
Sjukgymnaster, tandhygienister m.fl.	Kvinnor	84	43	44	42	20 500	21 400	96	19
	Män	16	42	52	36	21 200	22 200		22
	Totalt	100	43	45	41	20 600	21 600		19
Sjuksköterskor	Kvinnor	91	44	22	48	22 000	23 000	97	17
	Män	9	41	18	59	22 700	23 500		17
	Totalt	100	43	21	49	22 100	23 000		17
Skogsbrukare	Kvinnor	8	43	100	4	17 300	17 000	90	18
	Män	92	44	98	1	18 900	18 900		16
	Totalt	100	44	98	1	18 700	18 700		16

Tabell 12a. (forts.)

Yrkesgrupp		Andel	Åld	%Pr	Andel som har minst B	Median	Mlön	% Kv lön	D
Skräddare, tillskärare, tapetserare m.fl.	Kvinnor	76	47	99	2	16 200	16 500	93	15
	Män	24	41	98	1	17 100	17 700		19
	Totalt	100	46	99	2	16 400	16 800		17
Smeder, verktygs- makare m.fl.	Kvinnor	7	43	100	1	19 200	19 400	95	13
	Män	93	41	100	1	20 100	20 400		15
	Totalt	100	41	100	1	20 000	20 400		15
Spec. inom bio- logi, jord- o. skogsbruk m.m.	Kvinnor	43	40	65	80	26 200	27 500	94	31
	Män	57	45	60	71	28 000	29 200		28
	Totalt	100	43	62	75	27 200	28 500		29
Speciallärare	Kvinnor	80	50	6	84	23 900	23 300	100	12
	Män	20	49	15	68	23 700	23 200		15
	Totalt	100	50	8	81	23 900	23 300		13
Speditörer, plats- förmedlare m.fl.	Kvinnor	48	45	55	21	20 100	20 900	87	18
	Män	52	45	72	16	22 200	24 100		28
	Totalt	100	45	64	19	20 800	22 600		25
Storhushålls- och restaurangpersonal	Kvinnor	72	41	48	3	16 200	16 400	96	14
	Män	28	35	87	2	16 700	17 200		19
	Totalt	100	39	59	2	16 300	16 600		16
Städare m.fl.	Kvinnor	79	43	61	2	15 200	15 500	96	14
	Män	21	37	90	6	15 600	16 200		16
	Totalt	100	41	67	3	15 300	15 700		14
Säkerhets- och kvalitetsinspek.	Kvinnor	18	42	79	29	23 500	24 800	98	29
	Män	82	47	80	11	23 400	25 300		28
	Totalt	100	46	80	15	23 400	25 200		28
Säkerhetspersonal	Kvinnor	23	36	58	7	18 100	18 700	92	17
	Män	77	38	49	5	19 500	20 300		22
	Totalt	100	38	51	5	19 200	19 900		21
Säljare, inköpare, mäklare m.fl.	Kvinnor	38	40	99	12	20 800	22 500	79	32
	Män	62	42	99	11	26 000	28 500		39
	Totalt	100	41	99	12	23 600	26 200		39
Tecknare, under- hållare m.fl.	Kvinnor	45	35	95	13	20 000	20 900	91	27
	Män	55	35	97	10	20 500	23 000		42
	Totalt	100	35	96	12	20 000	22 000		37
Tidningsdistr., vaktmästare m.fl.	Kvinnor	23	41	54	5	16 200	16 600	95	19
	Män	77	43	57	3	16 900	17 500		19
	Totalt	100	43	56	4	16 700	17 300		19
Tull-, taxerings- o. socialförsäkrings- tjänstemän	Kvinnor	77	47	3	17	18 500	19 100	83	18
	Män	23	45	2	26	20 600	22 900		38
	Totalt	100	47	3	19	18 800	19 900		27

Tabell 12a. (forts.)

Yrkesgrupp		Andel	Åld	%Pr	Andel som har minst B	Median	Mlön	% Kv lön	D
Universitets- och högskollärare	Kvinnor	41	42	4	92	23 800	24 600	85	27
	Män	59	43	8	93	27 100	28 800		33
	Totalt	100	42	7	92	25 300	27 100		32
VD, verkschefer m.fl.	Kvinnor	11	46	98	41	36 400	44 900	73	77
	Män	89	48	99	38	49 100	61 700		89
	Totalt	100	48	99	38	47 700	59 800		90
Vård- och omsorgspersonal	Kvinnor	89	41	14	3	17 000	17 300	98	14
	Män	11	36	18	7	17 200	17 600		18
	Totalt	100	40	15	3	17 000	17 300		15
Växtodlare inom jordbruk o. trädgård	Kvinnor	19	41	81	4	16 000	16 200	93	13
	Män	81	43	79	2	17 100	17 500		16
	Totalt	100	43	80	2	16 900	17 200		16
Växtodlare o. djuruppfödare blandad drift	Kvinnor	15 000	15 400	97	20
	Män	84	40	94	1	15 000	15 800		21
	Totalt	100	40	91	2	15 000	15 700		21
Alla yrkesgrupper	Kvinnor	49	42	50	21	18 500	20 000	83	32
	Män	51	41	82	17	21 000	24 100		50
	Totalt	100	41	66	19	19 700	22 100		45

Tabell 12b.

Genomsnittlig månadslön och kompletterande information efter yrkesgrupp inom **offentlig sektor** 2002Average monthly salary and additional information by occupational group in **public sector** 2002

Yrkesgrupp		Andel	Ålder	Andel som har minst B	Median	Mlön	% Kv lön	D
Administratörer i offentlig förvaltning	Kvinnor	56	46	50	23 000	24 100	89	25
	Män	44	48	54	25 700	26 900		29
	Totalt	100	47	52	24 100	25 300		28
Arkivarier, bibliotekarier m.fl.	Kvinnor	74	47	87	20 600	21 300	95	15
	Män	26	47	79	21 200	22 300		20
	Totalt	100	47	85	20 800	21 500		16
Barnmorskor m.fl.	Kvinnor	93	48	62	22 500	23 400	95	14
	Män	7	44	60	24 000	24 600		16
	Totalt	100	47	62	22 600	23 500		14
Behandlingsass., fritidsledare m.fl.	Kvinnor	63	42	19	18 400	18 900	101	17
	Män	37	38	10	18 100	18 700		19
	Totalt	100	40	16	18 200	18 900		18
Biblioteksassistenter m.fl.	Kvinnor	80	49	18	16 600	16 800	98	11
	Män	20	45	25	16 700	17 100		14
	Totalt	100	48	19	16 600	16 800		12
Biomedicinska analytiker	Kvinnor	92	47	16	19 800	20 100	100	11
	Män	8	44	30	19 000	20 200		22
	Totalt	100	47	17	19 800	20 100		12
Bokförings- och redovisningsass.	Kvinnor	92	49	5	18 000	18 300	93	11
	Män	8	45	22	18 900	19 700		20
	Totalt	100	49	7	18 000	18 400		13
Byggnads- och anläggningsarbetare	Kvinnor	1	41	9	17 700	18 100	91	13
	Män	99	48	0	19 300	19 900		18
	Totalt	100	48	0	19 300	19 900		18
Byggnads-hantverkare	Kvinnor	8	41	4	16 400	16 600	95	13
	Män	92	48	2	17 100	17 500		13
	Totalt	100	47	2	17 000	17 500		13
Chefer för mindre företag och enheter	Kvinnor	73	47	32	23 400	23 800	96	22
	Män	27	49	29	24 300	24 800		26
	Totalt	100	47	31	23 600	24 000		23
Chefer för särskilda funktioner	Kvinnor	39	49	66	33 200	34 500	95	24
	Män	61	51	65	35 200	36 400		24
	Totalt	100	51	66	34 500	35 700		24

Tabell 12b. (forts.)

Yrkesgrupp		Andel	Ålder	Andel som har minst B	Median	Mlön	% Kv lön	D
Civilingenjörer, arkitekter m.fl.	Kvinnor	25	43	74	24 000	25 000	89	21
	Män	75	46	52	27 100	28 000		22
	Totalt	100	46	58	26 300	27 300		23
Dataspecialister	Kvinnor	36	43	39	23 800	24 800	92	22
	Män	64	42	37	25 900	27 000		24
	Totalt	100	43	38	25 100	26 200		24
Datatekniker och dataoperatörer	Kvinnor	27	42	15	20 400	21 100	93	18
	Män	73	40	14	21 500	22 600		23
	Totalt	100	40	15	21 100	22 200		22
Djuruppfödare och djurskötare	Kvinnor	72	30	3	16 200	16 600	96	16
	Män	28	36	3	16 400	17 300		22
	Totalt	100	31	3	16 300	16 800		18
Drift- och verksam- hetschefer	Kvinnor	54	50	54	29 100	29 800	90	20
	Män	46	51	62	31 700	33 200		23
	Totalt	100	51	58	30 100	31 400		23
Driftmaskinister m.fl.	Kvinnor	2	38	10	18 000	18 700	94	22
	Män	98	49	1	19 800	19 900		12
	Totalt	100	48	1	19 800	19 900		12
Elmontörer, tele- och elektronikrep.	Kvinnor	8	37	8	19 400	19 900	92	14
	Män	92	40	4	20 900	21 600		18
	Totalt	100	40	4	20 700	21 400		18
Finmekaniker m.fl.	Kvinnor	10	47	6	17 300	17 700	94	11
	Män	90	47	2	18 200	18 700		13
	Totalt	100	47	3	18 000	18 600		13
Fordonsförare	Kvinnor	6	42	1	16 700	16 700	97	11
	Män	94	47	1	17 000	17 200		10
	Totalt	100	47	1	16 900	17 200		10
Fotografer, ljud- o. bildtekniker m.fl.	Kvinnor	30	44	16	19 400	19 800	92	16
	Män	70	46	14	20 700	21 600		20
	Totalt	100	45	15	20 100	21 100		20
Frisörer och annan servicepersonal	Kvinnor	69	39	2	16 800	16 900	99	9
	Män	31	34	3	17 100	17 100		11
	Totalt	100	38	3	16 900	16 900		9
Fysiker, kemister m.fl.	Kvinnor	36	41	94	24 300	25 400	86	21
	Män	64	47	92	27 900	29 500		25
	Totalt	100	45	93	26 800	28 000		25
Företagsek., personaltjm. m.fl.	Kvinnor	67	47	59	22 700	23 800	89	22
	Män	33	48	68	25 500	26 800		25
	Totalt	100	47	62	23 400	24 800		24

Tabell 12b. (forts.)

Yrkesgrupp		Andel	Ålder	Andel som har minst B	Median	Mlön	% Kv lön	D
Förskollärare och fritidspedagoger	Kvinnor	92	42	17	18 500	18 600	103	11
	Män	8	38	23	18 200	18 000		13
	Totalt	100	42	17	18 500	18 500		11
Grundskollärare	Kvinnor	74	43	82	21 300	21 200	101	15
	Män	26	43	73	21 000	21 100		17
	Totalt	100	43	80	21 200	21 200		15
Gymnasielärare m.fl.	Kvinnor	51	46	75	22 600	22 500	99	14
	Män	49	47	55	22 700	22 700		15
	Totalt	100	46	65	22 600	22 600		15
Högre ämbetsmän m.fl.	Kvinnor	37	52	76	44 000	46 400	92	34
	Män	63	54	82	49 900	50 600		30
	Totalt	100	53	80	48 500	49 100		32
Ingenjörer och tekniker	Kvinnor	27	45	20	18 800	19 500	88	17
	Män	73	48	12	21 500	22 100		19
	Totalt	100	47	14	20 800	21 400		19
Instruktörer och andra lärare	Kvinnor	54	40	28	19 500	20 700	102	28
	Män	46	43	28	19 800	20 300		19
	Totalt	100	41	28	19 600	20 500		24
Journalister, konst- närer, skådespelare m.fl.	Kvinnor	65	42	53	23 200	24 000	95	20
	Män	35	44	45	24 200	25 200		23
	Totalt	100	43	50	23 700	24 400		21
Jurister	Kvinnor	50	42	79	25 300	28 100	83	33
	Män	50	47	85	32 200	33 700		34
	Totalt	100	44	82	28 500	30 900		35
Kassapersonal m.fl.	Kvinnor	84	47	4	17 200	17 500	90	10
	Män	16	42	13	18 800	19 400		16
	Totalt	100	46	6	17 500	17 800		12
Kontorspersonal, övrig	Kvinnor	91	48	6	17 000	17 300	95	11
	Män	10	43	21	17 500	18 200		21
	Totalt	100	47	7	17 100	17 400		12
Kontorssekr. och dataregistrerare	Kvinnor	98	47	4	17 100	17 700	85	13
	Män	2	43	32	19 000	20 800		30
	Totalt	100	47	5	17 100	17 700		14
Kundinformatörer	Kvinnor	90	45	4	16 600	17 000	91	12
	Män	10	39	7	18 000	18 800		18
	Totalt	100	45	4	16 700	17 200		13
Köks- och restaurangbiträden	Kvinnor	96	46	1	15 300	15 300	102	9
	Män	4	35	3	14 900	15 100		14
	Totalt	100	46	1	15 300	15 300		9

Tabell 12b. (forts.)

Yrkesgrupp		Andel	Ålder	Andel som har minst B	Median	Mlön	% Kv lön	D
Lager- och transport- assistenter	Kvinnor	23	43	2	17 500	18 100	96	15
	Män	77	47	2	18 200	18 800		16
	Totalt	100	46	2	18 000	18 700		16
Lantmästare, skogs- mästare m.fl.	Kvinnor	24	40	67	20 800	21 500	98	15
	Män	76	48	32	21 200	22 000		15
	Totalt	100	46	41	21 200	21 900		15
Läkare, tandläkare m.fl.	Kvinnor	45	44	97	37 000	38 900	83	34
	Män	55	47	98	47 100	46 900		33
	Totalt	100	45	98	44 000	43 300		34
Maskinförare	Kvinnor
	Män	99	49	1	17 400	18 200		12
	Totalt	100	49	1	17 400	18 100		12
Maskinop., textil-, skinn- och läderind.	Kvinnor	77	45	2	16 300	16 300	93	9
	Män	23	39	6	16 700	17 600		14
	Totalt	100	44	3	16 400	16 600		11
Maskin- och motor- reparatörer	Kvinnor	4	44	14	17 700	18 300	94	20
	Män	96	47	1	19 000	19 500		15
	Totalt	100	47	2	19 000	19 500		15
Matematiker och statistiker	Kvinnor	31	41	57	23 000	23 900	91	21
	Män	69	47	44	23 700	26 200		28
	Totalt	100	45	48	23 500	25 500		27
Medhjälpare inom jordbruk, trädgård skogsbruk o. fiske	Kvinnor	46	40	6	16 300	16 300	98	10
	Män	54	45	6	16 300	16 700		13
	Totalt	100	43	6	16 300	16 500		12
Militärer	Kvinnor	4	31	44	21 000	22 800	81	29
	Män	97	40	75	25 700	28 000		32
	Totalt	100	39	74	25 500	27 800		32
Pedagoger, övriga	Kvinnor	65	47	62	22 100	22 700	91	20
	Män	35	46	48	24 100	25 000		24
	Totalt	100	47	57	22 800	23 500		22
Piloter, fartygsbefäl m.fl.	Kvinnor
	Män	98	49	14	24 500	26 200		23
	Totalt	100	49	14	24 400	26 000		23
Poliser	Kvinnor	18	40	5	24 000	24 300	96	12
	Män	82	47	3	24 900	25 400		12
	Totalt	100	46	3	24 700	25 200		12
Psykologer, social- sekreterare m.fl.	Kvinnor	80	45	89	21 800	22 400	97	15
	Män	20	46	81	22 400	23 200		17
	Totalt	100	45	87	22 000	22 500		15

Tabell 12b. (forts.)

Yrkesgrupp		Andel	Ålder	Andel som har minst B	Median	Mlön	% Kv lön	D
Redovisningsek., adm. assistenter m.fl.	Kvinnor	78	47	24	19 200	20 200	86	19
	Män	22	45	50	22 600	23 500		23
	Totalt	100	46	30	19 700	21 000		21
Renhållnings- och återvinningsarb.	Kvinnor	4	34	..	17 200	17 900	99	17
	Män	96	45	1	17 900	18 100		15
	Totalt	100	45	1	17 900	18 100		15
Samhälls- och språkvetare	Kvinnor	54	40	67	19 500	21 700	87	25
	Män	46	42	89	23 500	25 000		30
	Totalt	100	41	77	20 700	23 200		29
Servicearbetare, övriga	Kvinnor	25	39	18	15 600	16 200	96	22
	Män	75	44	7	15 900	16 800		24
	Totalt	100	43	9	15 800	16 600		24
Sjukgymnaster, tandhygienister m.fl.	Kvinnor	86	42	62	20 000	20 300	96	12
	Män	14	42	57	20 500	21 300		16
	Totalt	100	42	62	20 000	20 500		12
Sjuksköterskor	Kvinnor	91	44	47	21 700	22 300	97	13
	Män	9	41	60	22 400	22 900		13
	Totalt	100	43	49	21 800	22 400		13
Spec. inom biologi, jord- o. skogsbruk m.m.	Kvinnor	40	39	83	24 000	24 100	89	22
	Män	60	45	80	26 100	27 000		21
	Totalt	100	42	81	25 300	25 900		22
Speciallärare	Kvinnor	82	51	86	24 000	23 400	101	11
	Män	18	50	75	23 900	23 300		12
	Totalt	100	51	84	24 000	23 400		11
Speditörer, plats- förmedlare m.fl.	Kvinnor	60	47	37	20 300	20 700	98	11
	Män	40	49	29	20 500	21 100		13
	Totalt	100	48	34	20 400	20 900		12
Storhushålls- och restaurangpersonal	Kvinnor	91	47	2	16 500	16 800	98	12
	Män	9	40	3	16 700	17 100		17
	Totalt	100	47	3	16 500	16 900		13
Städare m.fl.	Kvinnor	93	46	1	15 300	15 300	100	9
	Män	7	39	4	15 000	15 300		16
	Totalt	100	46	1	15 300	15 300		10
Säkerhets- och kvalitetsinspek.	Kvinnor	18	46	42	26 500	25 700	102	18
	Män	82	51	18	24 400	25 200		17
	Totalt	100	50	22	24 700	25 300		17
Säkerhetspersonal	Kvinnor	20	38	12	18 200	18 800	92	15
	Män	80	41	4	19 800	20 500		17
	Totalt	100	41	6	19 600	20 200		17

Tabell 12b. (forts.)

Yrkesgrupp		Andel	Ålder	Andel som har minst B	Median	Mlön	% Kv lön	D
Säljare, inköpare, mäklare m.fl.	Kvinnor	40	46	24	21 000	21 800	87	18
	Män	60	50	21	24 400	25 100		19
	Totalt	100	49	22	23 200	23 800		20
Tecknare, under- hållare m.fl.	Kvinnor	54	34	15	17 300	17 700	92	16
	Män	46	40	14	19 000	19 200		18
	Totalt	100	37	15	18 000	18 400		17
Tidningsdistr., vaktmästare m.fl.	Kvinnor	25	46	3	16 100	16 400	99	12
	Män	75	45	3	16 400	16 600		12
	Totalt	100	45	3	16 400	16 600		12
Tull-, taxerings- o. socialförsäkrings- tjänstemän	Kvinnor	77	47	17	18 500	19 100	83	18
	Män	23	46	27	20 600	22 900		38
	Totalt	100	47	19	18 800	19 900		27
Universitets- och högskollärare	Kvinnor	42	42	92	24 000	24 600	85	27
	Män	58	43	93	27 200	28 900		33
	Totalt	100	43	93	25 400	27 100		32
Vård- och omsorgs- personal	Kvinnor	89	41	2	17 000	17 200	99	12
	Män	11	36	7	17 100	17 300		15
	Totalt	100	41	3	17 000	17 200		13
Växtodlare inom jordbruk o. trädgård	Kvinnor	18	42	10	17 100	17 200	100	10
	Män	82	47	2	16 900	17 200		12
	Totalt	100	46	4	16 900	17 200		11
Växtodlare o. djur- uppfödare, blandad drift	Kvinnor	42	28	1	16 000	15 800	90	14
	Män	58	42	1	17 000	17 500		17
	Totalt	100	36	1	16 500	16 800		17
Alla yrkesgrupper	Kvinnor	73	44	27	18 300	19 500	82	26
	Män	27	44	39	21 300	23 800		39
	Totalt	100	44	30	18 900	20 600		32

Tabell 12c.

Genomsnittlig månadslön och kompletterande information efter yrkesgrupp inom **privat sektor** 2002Average monthly salary and additional information by occupational group in **private sector** 2002

Yrkesgrupp		Andel	Ålder	Andel som har minst B	Median	Mlön	% Kv	D
Administratörer i intresseorg.	Kvinnor	42	44	38	23 800	25 900	88	39
	Män	58	47	27	28 700	29 400		29
	Totalt	100	46	31	26 900	28 000		34
Arbetsledare, privat sektor	Kvinnor	12	43	14	23 500	25 100	96	27
	Män	88	45	6	24 700	26 100		25
	Totalt	100	45	7	24 600	26 000		25
Arkivarier, bibliotekarier m.fl.	Kvinnor	59	44	67	20 300	21 200	91	23
	Män	41	43	60	21 400	23 400		31
	Totalt	100	44	64	20 700	22 100		27
Barnmorskor m.fl.	Kvinnor	88	45	64	24 600	25 300	90	21
	Män	25 100	28 200		33
	Totalt	100	44	65	24 700	25 600		23
Behandlingsass., fritidsledare m.fl.	Kvinnor	55	39	18	18 000	18 600	97	20
	Män	19 100	19 100		20
	Totalt	100	38	12	18 500	18 800		20
Biomedicinska analytiker	Kvinnor	86	44	30	20 800	21 900	98	21
	Män	14	41	26	21 200	22 400		26
	Totalt	100	43	30	20 900	21 900		22
Bokförings- och redovisningsass.	Kvinnor	88	43	7	19 000	19 700	91	19
	Män	12	40	25	20 400	21 600		27
	Totalt	100	43	9	19 200	19 900		20
Brevbärare m.fl.	Kvinnor	40	36	5	16 700	16 700	97	15
	Män	60	38	5	17 100	17 200		15
	Totalt	100	37	5	17 000	17 000		15
Byggnads- och anläggningsarbetare	Kvinnor	1	35	2	17 600	18 200	83	20
	Män	99	41	1	21 600	21 900		17
	Totalt	100	40	1	21 600	21 900		17
Byggnads-hantverkare	Kvinnor	5	44	3	16 200	16 500	82	13
	Män	95	40	1	20 100	20 200		20
	Totalt	100	41	1	20 000	20 000		20
Chefer för mindre företag och enheter	Kvinnor	20	44	12	22 300	25 400	92	69
	Män	80	46	13	25 000	27 600		43
	Totalt	100	46	13	24 000	27 200		48

Tabell 12c. (forts.)

Yrkesgrupp		Andel	Ålder	Andel som har minst B	Median	Mlön	% Kv lön	D
Chefer för särskilda funktioner	Kvinnor	25	43	39	33 300	36 800	83	43
	Män	75	46	34	40 000	44 200		51
	Totalt	100	45	35	38 400	42 400		50
Civilingenjörer, arkitekter m.fl.	Kvinnor	18	36	73	27 000	28 700	86	27
	Män	82	41	59	31 500	33 500		30
	Totalt	100	40	62	30 500	32 600		30
Dataspecialister	Kvinnor	24	38	45	29 000	30 700	91	28
	Män	76	38	40	32 000	33 900		32
	Totalt	100	38	41	31 300	33 100		32
Datatekniker och dataoperatörer	Kvinnor	20	36	16	21 700	22 700	90	25
	Män	80	35	10	24 100	25 300		29
	Totalt	100	36	11	23 500	24 800		29
Djuruppfödare och djurskötare	Kvinnor	55	31	3	15 500	15 700	92	16
	Män	45	41	0	16 000	17 000		21
	Totalt	100	35	2	15 600	16 300		19
Drejare, glashyttearb., dekorationsmålare m.fl.	Kvinnor	35	38	2	17 800	17 700	100	16
	Män	17 900	17 700		17
	Totalt	100	37	1	17 900	17 700		16
Drift- och verksamhetschefer	Kvinnor	20	42	21	24 900	27 900	80	38
	Män	80	45	18	30 800	34 800		43
	Totalt	100	45	19	29 800	33 400		43
Driftmaskinister m.fl.	Kvinnor
	Män	97	44	5	22 000	22 500		18
	Totalt	100	44	6	22 000	22 500		18
Elmontörer, tele- och elektronikrep.	Kvinnor	11	41	2	18 000	18 100	87	16
	Män	89	40	1	20 300	20 700		19
	Totalt	100	40	1	20 000	20 400		19
Finmekaniker m.fl.	Kvinnor	16 900	17 100	90	17
	Män	19 000	19 000		17
	Totalt	100	43	4	19 000	18 800		17
Fordonsförare	Kvinnor	7	42	3	17 400	17 800	96	14
	Män	93	42	3	18 000	18 500		15
	Totalt	100	42	3	18 000	18 400		15
Frisörer och annan servicepersonal	Kvinnor	74	38	3	17 900	18 100	92	18
	Män	26	44	4	19 100	19 600		20
	Totalt	100	40	3	18 100	18 500		19
Företagsek., personaltjm. m.fl.	Kvinnor	49	42	40	26 300	28 600	78	41
	Män	51	43	47	32 000	36 700		54
	Totalt	100	43	44	28 900	32 700		52

Tabell 12c. (forts.)

Yrkesgrupp		Andel	Ålder	Andel som har minst B	Median	Mlön	% Kv lön	D
Förskollärare och fritidspedagoger	Kvinnor	92	40	23	18 600	19 000	88	15
	Män	19 300	21 600		34
	Totalt	100	40	25	18 600	19 200		18
Försäljare, demon- stratörer m.fl.	Kvinnor	68	35	4	17 000	17 700	95	22
	Män	32	33	4	18 000	18 500		22
	Totalt	100	35	4	17 300	18 000		22
Gjutare, svetsare, plåtslagare m.fl.	Kvinnor	2	42	1	18 600	19 500	100	21
	Män	98	40	1	19 200	19 500		15
	Totalt	100	40	1	19 200	19 500		15
Godshanterare och expressbud	Kvinnor	8	41	3	17 700	18 200	89	15
	Män	92	38	3	19 700	20 500		20
	Totalt	100	38	3	19 500	20 300		20
Grafiker m.fl.	Kvinnor	35	41	4	18 700	19 600	90	19
	Män	65	44	3	20 700	21 800		23
	Totalt	100	43	4	19 900	21 000		22
Grundskollärare	Kvinnor	73	41	76	21 000	21 900	103	22
	Män	27	40	63	21 000	21 300		22
	Totalt	100	40	72	21 000	21 700		22
Gymnasielärare m.fl.	Kvinnor	51	42	71	21 600	22 900	100	28
	Män	49	41	63	21 800	22 800		27
	Totalt	100	41	67	21 600	22 900		27
Handpaketerare och andra fabriksarb.	Kvinnor	37	44	1	15 700	16 400	93	14
	Män	63	42	2	16 700	17 500		17
	Totalt	100	43	2	16 200	17 100		16
Ingenjörer och tekniker	Kvinnor	14	40	28	22 000	23 300	90	25
	Män	86	43	14	24 400	25 800		26
	Totalt	100	42	16	24 000	25 500		26
Instruktörer och andra lärare	Kvinnor	46	43	34	19 400	20 000	98	25
	Män	54	43	16	20 500	20 400		20
	Totalt	100	43	24	20 000	20 300		22
Journalister, konst- närer, skådespelare m.fl.	Kvinnor	48	40	36	23 200	25 000	88	30
	Män	52	43	33	25 500	28 400		38
	Totalt	100	42	34	24 400	26 700		36
Jurister	Kvinnor	32 400	34 300	86	34
	Män	35 000	39 700		42
	Totalt	35 000	37 600		40
Kassapersonal m.fl.	Kvinnor	79	35	7	17 400	18 000	98	18
	Män	21	32	15	18 100	18 400		20
	Totalt	100	34	9	17 600	18 100		19

Tabell 12c. (forts.)

Yrkesgrupp		Andel	Ålder	Andel som har minst B	Median	Mlön	% Kv lön	D
Kontorspersonal, övrig	Kvinnor	78	43	7	17 800	18 400	93	21
	Män	22	40	8	18 400	19 800		28
	Totalt	100	42	8	18 000	18 700		23
Kontorssekr. och dataregistrerare	Kvinnor	90	43	7	19 300	20 100	102	22
	Män	10	33	16	17 500	19 600		31
	Totalt	100	42	8	19 100	20 000		23
Kundinformatörer	Kvinnor	82	38	5	17 100	17 400	97	18
	Män	18	33	9	17 200	17 900		23
	Totalt	100	37	6	17 100	17 500		19
Köks- och restaurangbiträden	Kvinnor	67	31	3	15 200	15 500	95	17
	Män	33	30	5	15 900	16 200		19
	Totalt	100	31	4	15 400	15 700		18
Lager- och transport- assistenter	Kvinnor	24	38	3	17 500	18 200	95	18
	Män	76	37	2	18 200	19 100		20
	Totalt	100	37	3	18 100	18 900		20
Lokförare m.fl.	Kvinnor	8	38	5	21 200	21 200	94	14
	Män	92	45	3	23 300	22 600		13
	Totalt	100	45	3	22 900	22 500		13
Maskinförare	Kvinnor	2	40	2	18 500	18 900	97	16
	Män	98	41	0	19 100	19 500		15
	Totalt	100	41	0	19 100	19 500		15
Maskinop. och montörer, övriga	Kvinnor	30	42	2	17 300	17 800	92	15
	Män	70	38	2	18 800	19 300		16
	Totalt	100	39	2	18 300	18 800		16
Maskinoperatörer, grafisk ind. m.m.	Kvinnor	17	41	1	17 600	18 600	84	20
	Män	83	41	1	21 200	22 000		20
	Totalt	100	41	1	20 700	21 400		21
Maskinop., gummi- och plastind.	Kvinnor	31	40	1	17 600	18 000	95	15
	Män	70	38	1	18 600	18 900		15
	Totalt	100	39	1	18 300	18 600		15
Maskinop., kemisk- teknisk ind.	Kvinnor	32	38	2	18 600	19 200	98	19
	Män	68	38	2	19 100	19 500		17
	Totalt	100	38	2	19 000	19 400		17
Maskinop., livs- medelsind. m.m.	Kvinnor	35	38	1	17 200	17 600	91	17
	Män	65	36	3	18 900	19 400		19
	Totalt	100	37	2	18 200	18 800		19
Maskinop., metall- o. mineralbeh.	Kvinnor	10	41	2	18 500	18 900	95	16
	Män	90	40	1	19 400	19 900		16
	Totalt	100	40	1	19 300	19 800		16

Tabell 12c. (forts.)

Yrkesgrupp		Andel	Ålder	Andel som har minst B	Median	Mlön	% Kv lön	D
Maskinop., textil-, skinn- och läderind.	Kvinnor	54	44	1	16 000	16 500	93	14
	Män	46	40	4	17 000	17 800		19
	Totalt	100	42	2	16 300	17 100		17
Maskinoperatörer, trävaruindustri	Kvinnor	15	42	1	18 000	18 400	99	13
	Män	85	40	1	18 300	18 700		13
	Totalt	100	40	1	18 300	18 600		13
Maskin- och motor- reparatörer	Kvinnor	2	41	2	17 300	18 000	92	16
	Män	98	39	1	19 100	19 500		19
	Totalt	100	39	1	19 100	19 500		19
Matematiker och statistiker	Kvinnor	26	39	78	29 700	31 400	91	29
	Män	74	42	74	32 500	34 500		29
	Totalt	100	41	75	31 600	33 700		29
Montörer	Kvinnor	24	39	1	17 300	17 800	93	15
	Män	76	37	1	18 900	19 200		15
	Totalt	100	37	1	18 500	18 800		16
Målare, lackerare, skorstensfejare m.fl.	Kvinnor	4	39	1	20 700	20 900	102	18
	Män	96	40	1	20 000	20 400		18
	Totalt	100	40	1	20 000	20 400		18
Pedagoger, övriga	Kvinnor	55	39	35	19 600	20 600	79	29
	Män	45	41	26	24 400	26 200		38
	Totalt	100	40	31	21 200	23 200		37
Piloter, fartygsbefäl m.fl.	Kvinnor	11	37	44	33 900	35 100	88	45
	Män	89	42	24	32 000	39 900		57
	Totalt	100	42	27	32 100	39 400		56
Processop., glas o. keramiska produkter	Kvinnor	16 700	17 100	90	12
	Män	78	38	1	18 800	19 000		15
	Totalt	100	38	1	18 200	18 600		15
Processop., kemisk basindustri	Kvinnor	24	38	3	20 400	20 900	90	17
	Män	76	39	2	22 900	23 100		17
	Totalt	100	39	2	22 300	22 600		18
Processop., trä- och pappersindustri	Kvinnor	11	41	1	20 600	20 800	95	17
	Män	89	41	1	21 700	21 800		17
	Totalt	100	41	1	21 600	21 700		17
Processop. vid stål- och metallverk	Kvinnor	11	43	0	20 600	20 600	96	13
	Män	89	42	0	21 400	21 400		13
	Totalt	100	42	0	21 300	21 300		13
Präster	Kvinnor	34	45	91	24 800	25 400	92	19
	Män	66	48	94	26 700	27 600		21
	Totalt	100	47	93	25 800	26 900		21

Tabell 12c. (forts.)

Yrkesgrupp		Andel	Ålder	Andel som har minst B	Median	Mlön	% Kv lön	D
Psykologer, social- sekreterare m.fl.	Kvinnor	70	48	61	21 000	22 400	83	21
	Män	26 100	26 900		22
	Totalt	100	49	69	22 000	23 800		23
Redovisningsek., adm. assistenter m.fl.	Kvinnor	74	44	14	21 500	22 600	86	23
	Män	26	43	24	24 000	26 300		34
	Totalt	100	44	17	22 000	23 600		28
Renhållnings- och återvinningsarb.	Kvinnor	10	39	..	17 100	17 500	92	17
	Män	90	42	2	18 700	19 000		17
	Totalt	100	41	2	18 500	18 800		17
Resevärdar m.fl.	Kvinnor	69	36	10	20 100	22 500	105	35
	Män	31	38	5	20 800	21 400		26
	Totalt	100	37	8	20 100	22 200		32
Servicearbetare, övriga	Kvinnor	43	40	3	15 600	15 900	94	14
	Män	57	42	2	16 700	16 900		18
	Totalt	100	41	3	16 200	16 500		17
Sjukgymnaster, tandhygienister m.fl.	Kvinnor	82	44	17	22 000	22 800	99	22
	Män	22 500	23 100		26
	Totalt	100	44	17	22 100	22 900		23
Sjuksköterskor	Kvinnor	92	44	49	24 000	25 300	96	23
	Män	8	41	54	25 900	26 500		23
	Totalt	100	43	49	24 000	25 400		23
Skogsbrukare	Kvinnor	9	43	4	17 300	17 000	90	18
	Män	91	44	1	19 000	19 000		16
	Totalt	100	44	1	18 800	18 800		16
Skräddare, tillskärare, tapetserare m.fl.	Kvinnor	76	47	2	16 200	16 500	93	15
	Män	24	41	1	17 200	17 700		19
	Totalt	100	46	1	16 400	16 800		16
Slaktare, bagare, konditorer m.fl.	Kvinnor	32	33	2	16 100	17 700	99	25
	Män	68	34	2	17 200	17 800		27
	Totalt	100	34	2	16 900	17 800		26
Smeder, verktygs- makare m.fl.	Kvinnor	7	43	1	19 200	19 400	95	13
	Män	93	41	1	20 100	20 500		15
	Totalt	100	41	1	20 000	20 400		15
Speditörer, plats- förmedlare m.fl.	Kvinnor	41	43	8	20 000	21 100	83	22
	Män	59	43	11	23 700	25 300		29
	Totalt	100	43	10	22 000	23 600		29
Storhushålls- och restaurangpersonal	Kvinnor	59	35	3	15 800	15 900	93	16
	Män	41	34	2	16 800	17 200		20
	Totalt	100	34	2	16 000	16 400		18

Tabell 12c. (forts.)

Yrkesgrupp		Andel	Ålder	Andel som har minst B	Median	Mlön	% Kv lön	D
Städare m.fl.	Kvinnor	72	40	3	15 100	15 700	96	16
	Män	28	37	6	15 700	16 300		16
	Totalt	100	39	4	15 200	15 900		16
Säkerhets- och kvalitetsinspek.	Kvinnor	17	41	26	22 600	24 500	97	31
	Män	83	46	10	23 000	25 300		30
	Totalt	100	45	13	22 900	25 200		30
Säkerhetspersonal	Kvinnor	26	35	4	18 000	18 600	93	19
	Män	74	35	5	19 100	20 000		26
	Totalt	100	35	5	18 800	19 700		25
Säljare, inköpare, mäklare m.fl.	Kvinnor	38	40	12	20 800	22 500	79	33
	Män	62	42	11	26 000	28 500		40
	Totalt	100	41	11	23 600	26 300		40
Tecknare, underhållare m.fl.	Kvinnor	45	35	13	20 000	21 100	91	27
	Män	55	35	10	20 800	23 100		42
	Totalt	100	35	11	20 100	22 200		37
Tidningsdistr., vaktmästare m.fl.	Kvinnor	22	36	7	16 300	16 800	93	24
	Män	78	42	3	17 500	18 200		21
	Totalt	100	41	4	17 200	17 900		22
Universitets- och högskollärare	Kvinnor	28	38	89	21 400	23 700	83	30
	Män	72	39	92	26 000	28 400		37
	Totalt	100	39	91	23 900	27 200		37
VD, verkschefer m.fl.	Kvinnor	11	46	41	36 000	44 900	73	78
	Män	89	48	38	49 100	61 700		90
	Totalt	100	48	38	47 700	59 900		90
Vård- och omsorgspersonal	Kvinnor	86	39	5	17 400	18 000	96	20
	Män	14	35	9	17 900	18 800		25
	Totalt	100	39	6	17 500	18 100		21
Växtodlare inom jordbruk o. trädgård	Kvinnor	20	40	2	15 700	16 000	91	13
	Män	80	42	2	17 200	17 600		17
	Totalt	100	42	2	16 900	17 200		17
Alla yrkesgrupper	Kvinnor	37	40	14	18 600	20 500	85	37
	Män	63	40	12	20 900	24 200		52
	Totalt	100	40	13	20 000	22 800		49

Tabell 13.

Tabell 13a.

Tidsserie över genomsnittlig månadslön efter sektor 1992–2002

Time serie of average monthly salary by sector 1992-2002

Förklaring till förkortningar i tabell 13a

Kv Kvinnor
M Män

Tabell 13b.

Tidsserie över kvinnors lön i procent av mäns lön efter sektor 1992-2002

Time serie of women's salary as a percentage of men's salary by sector 1992-2002

Förklaring till förkortningar och begrepp i tabell 13b

Ej stv Ej standardvägd

Stv Standardvägd. Månadslönen för respektive kön är standardvägd (Stv) med avseende på skillnader i ålder, utbildning, arbetstid och sektor mellan kvinnor och män. Dessa faktorer antas påverka lönen. Beräkningen görs för att ta hänsyn till kvinnors och mäns olika fördelningar på dessa variabler.

Detta innebär att genomsnittlig månadslön beräknas för varje grupp. Som vikt har totala antalet anställda inom varje grupp använts. Gruppen bildas av kombinationer av åldersgrupper (4 st.), utbildningsgrupper (2 st.), arbetstidsgrupper (2 st.) och sektorsgrupper (2 st.) inom varje yrkesgrupp vilket innebär att totalen blir standardvägd på yrke.

Tabell 13a.
Genomsnittlig månadslön efter sektor 1992–2002
Average monthly salary by sector 1992–2002

År	Primär-kommunal sektor		Landstings-kommunal sektor		Statlig sektor		Offentlig sektor		Privat sektor		Alla sektorer	
	Kv	M	Kv	M	Kv	M	Kv	M	Kv	M	Kv	M
1992	13 300	15 500	14 100	18 900	13 700	16 300	13 600	16 300	13 300	15 900	13 400	16 000
1993	13 500	15 800	14 300	19 200	14 500	17 300	13 800	16 900	13 400	16 100	13 700	16 400
1994	14 000	16 400	14 900	20 300	15 100	18 100	14 400	17 600	14 200	16 700	14 300	17 000
1995	14 400	16 600	15 300	21 300	15 400	18 600	14 700	18 000	14 600	17 200	14 700	17 300
1996	14 900	17 100	16 300	22 800	16 700	20 000	15 400	19 000	15 600	18 500	15 500	18 600
1997	15 500	17 500	17 200	24 100	17 500	21 000	16 100	19 800	16 300	19 500	16 200	19 600
1998	15 900	17 800	17 700	24 800	17 800	21 300	16 500	20 100	17 100	20 500	16 700	20 400
1999	16 600	18 400	18 800	26 400	18 900	22 400	17 300	21 000	17 900	21 200	17 600	21 200
2000 ¹⁾	17 000	18 900	19 600	27 500	19 800	23 600	17 900	21 900	18 700	22 300	18 300	22 200
2001	17 800	19 800	20 500	28 900	20 600	24 600	18 700	22 800	19 800	23 500	19 200	23 300
2002	18 600	20 500	21 300	30 200	21 800	25 900	19 500	23 800	20 500	24 200	20 000	24 100

Tabell 13b.
Kvinnors lön i procent av mäns lön efter sektor 1992–2002
Women's salary as a percentage of men's salary by sector 1992–2002

År	Primär-kommunal sektor		Landstings-kommunal sektor		Statlig sektor		Offentlig sektor		Privat sektor		Alla sektor	
	Ej stv	Stv	Ej stv	Stv	Ej stv	Stv	Ej stv	Stv	Ej stv	Stv	Ej stv	Stv
1992	86	.	75	.	84	.	83	.	83	.	84	.
1993	85	.	75	.	83	.	82	.	83	.	84	.
1994	86	.	74	.	83	.	82	.	85	.	84	.
1995	87	.	72	.	83	.	82	.	85	.	85	.
1996	87	98	71	94	83	93	81	95	85	91	83	92
1997	88	98	71	94	83	92	81	95	84	91	83	93
1998	89	98	71	93	84	92	82	95	83	90	82	91
1999	90	98	71	93	84	92	82	95	84	90	83	92
2000 ¹⁾	90	98	71	93	84	92	82	95	84	90	82	92
2001	90	99	71	93	84	92	82	96	84	90	82	92
2002	90	98	71	92	84	92	82	95	85	90	83	92

1) Från och med år 2000 beräknas arbetarnas månadslöner på ett nytt sätt vilket dock inte medför någon större förändring av månadslönerna på sektornivå jämfört med det gamla beräkningssättet. För en förklaring av de olika beräkningssätten se sid 249.

Uppläggning och genomförande

Statistiska storheter

Resultaten från undersökningarna redovisas i form av skattningar av genomsnittliga månadslöner, konfidensintervall, relativa standardavvikelser, lönespridning samt percentiler och medianer avseende månadslöner för olika grupper av anställningar. Skattningar redovisas även för antal respektive andel anställningar i olika grupper. Redovisningen är uppdelad efter utbildning, yrkesgrupp, sektor, ålder, region och kön. Dessutom redovisas tidsserier från och med 1992 för genomsnittlig månadslön och lönespridning uppdelad på kön samt kvinnors lön i procent av mäns lön, på sektornivå.

Objekt och population

Målpopulationen består av fasta och tillfälliga anställningar samt verk samma företagare/delägare med lön och anställningsvillkor enligt avtal. Anställningarna skall innehas av arbetstagare som har fyllt 18 men ej 65 år under mätperioden. Antalet anställningar överstiger antalet individer i populationen med ca fem procent, d.v.s. ca fem procent innehar mer än en anställning.

Anställningar som ej tillhör målpopulationen

- * Anställningar utan arbetade timmar under mätperioden p.g.a. tjänstledighet o.d.
- * Anställningar som avlönad praktikant/elev
- * Tillfälliga anställningar med arbetsmarknadsstöd
- * Ägare/delägare/familjemedlemmar och anställningar med okänd arbetstid t.ex. betings- och projektanställningar med okänd avtalad och faktisk arbetstid
- * Ägare/delägare/familjemedlemmar och anställningar med ersättningar som huvudsakligen utgör del av företagets resultat eller härrör från avkastningar på kapital
- * Ombordanställningar/utlandsanställningar
- * Timanställningar som lärare/cirkelledare med enstaka undervisningstimmar (färre än sex gånger under terminen)
- * Arvodesanställningar

Den population som används i publikationen avviker något från målpopulationen. Den utgör summan av de fem lönepopulationerna ur de separata årliga undersökningarna för primärkommunal sektor, landstingskommunal sektor, statlig sektor samt privat sektor. Privat sektor består av två lönepopulationer, en avseende arbetare och en avseende tjänstemän.

Jämförbarheten mellan undersökningarna¹⁾ har vissa brister, framförallt beroende på olika populationsavgränsning, variabelinnehåll, lönebegrepp och mätperiod.

Från och med 1995 års bok ingår inte de anställningar som utgör mindre än fem procent av arbetstiden för heltidsanställningar.

Primärkommunal sektor

Till primärkommunal sektor räknas primärkommunala anställningar vid mättidpunkten med kommunal lönereglering.

Förtroendevalda samt deltidsanställda brandmän och brandbefäl ingår inte i undersökningen.

Landstingskommunal sektor

Till landstingskommunal sektor räknas landstingsanställningar vid mättidpunkten vilkas anställningsform regleras av Landstingens allmänna bestämmelser (AB) i kollektivavtal för tjänstemän.

Förtroendevalda ingår inte i undersökningen.

Statlig sektor

Till statlig sektor räknas anställningar vid mättidpunkten med statligt reglerad lön.

Privat sektor – arbetare och tjänstemän

Till privat sektor räknas anställningar, med lön och anställningsvillkor enligt avtal, där arbetstagarna har arbetat minst en timme under mätperioden, vid företag tillhörande privat sektor september 2002.

Verkställande direktörer och verksamma ägare/delägare ingår, men täckningen är inte fullständig.

Tjänstemän definieras som anställda tillhörande SACO/TCO-området samt anställda inom vissa yrkesgrupper som har tecknat medarbetaravtal. Med arbetare avses anställda tillhörande LO-området.

Spridningsvariabler

Region

Regionindelningen följer den av EU-kommissionen fastställda regionala indelningen NUTS 2 (Nomenclature des Unités Territoriales Statistiques). I Sverige utgörs NUTS 1-nivån av hela riket, NUTS 2-nivån av 8 riksområden och NUTS 3-nivån av länen.

1) Mer utförlig information om respektive undersökning finns i respektive sektors Statistiska Meddelande, se Källor sidan 269, och på SCB:s hemsida, www.scb.se.

Kvaliteten på denna variabel är bristfällig för delar av privat sektor. Detta beror dels på att urvalsdragningen inte tar hänsyn till region, varför täckningen kan variera mellan olika regioner samt att viss samredovisning sker, d.v.s. all personal på företaget redovisas på en region. På grund av detta är bokens regionredovisning på NUTS 2-nivå.

Sektor

Offentlig sektor definieras som bestående av staten, primär- och landstingskommuner.

Privat sektor definieras som bestående av icke finansiella företag, d.v.s. privata och offentliga aktiebolag, ekonomiska föreningar och stiftelser, handels- och kommanditbolag samt vissa andra bolagsliknande sammanslutningar, finansiella aktiebolag och institutioner, exempelvis banker och försäkringsbolag. Till privat sektor räknas även ideella organisationer.

Sektorsindelningen följer den indelning som används i SCB:s löpande produktion av löne- och sysselsättningsstatistik.

Utbildning

Variabeln utbildning hämtas från registret Befolkningens utbildning (version 2003-01-01), oftast benämnt Utbildningsregistret. Registret innehåller samtliga individer i åldern 16–74 år som 2003-01-01, enligt Registret över totalbefolkningen (RTB), var folkbokförda i Sverige.

Utbildningsregistret innehåller uppgifter om individers högsta utbildning i det reguljära utbildningssystemet. I registret ingår inte personalutbildningar vid företag, arbetsmarknadsutbildningar efter 1988, studiecirklar eller kurser av hobbykaraktär. De senaste uppgifterna som finns med i registret härrör från vårterminen 2002.

Klassificering av utbildningar sker enligt Svensk Utbildningsnomenklatur (SUN 2000). Det tidigare klassificeringssystemet SUN har fr.o.m. 2000 ersatts av den helt nya ISCED¹⁾-anpassade nomenklaturen SUN 2000. Till skillnad från gamla SUN består SUN 2000 av två delar: en nivåmodul och en inriktningsmodul, som kan användas separat. SUN 2000 inkluderar också ett större antal uppgiftskällor än SUN. Detta medförde i sig en viss höjning av den uppmätta utbildningsnivån i riket enligt Utbildningsregistret mellan 1999–2000, vilket delvis är en effekt av de ovan beskrivna förändringarna.

För 1,5 % av individerna i registret saknas uppgifter om utbildning. Av de personer som är födda utanför Sverige och ingår i registret saknas uppgift om utbildning för 7,5 %. Motsvarande siffra för personer födda i Sverige är 0,5 %.

1) Internationell standard för utbildningsklassificering.

I denna publikation är utbildnings*inriktning* redovisad enligt SUN 2000. Indelning efter utbildnings*nivå* görs däremot i enlighet med SUN. Detta medför att de efter utbildning redovisade lönerna för år 2002 inte är helt jämförbara med uppgifter för tidigare år.

Variabeln utbildningsnivå saknas eller är okänd för ca 16 200 av de undersökta anställningarna, vilket motsvarar ca 0,5 % av materialet. Vidare är variabeln utbildningsinriktning okänd eller saknas för ca 82 400 av de undersökta anställningarna, vilket motsvarar ca 2,1 % av materialet. Dessa personer är dock medräknade i mått där samtliga anställda redovisas.

Yrkesgrupp

Variabeln yrkesgrupp redovisas enligt Standard för svensk yrkesklassificering (SSYK), se Meddelanden i samordningsfrågor för Sveriges officiella statistik (MIS) 1998:3, utgiven av SCB. Den bygger på den Internationella yrkesstandarden ISCO-88, som utarbetats och publicerats av den Internationella arbetsorganisationen (ILO). SSYK bygger på två huvudbegrepp: typ av arbete som utförs och de kvalifikationer som krävs. Med kvalifikationer menas de kunskaper och färdigheter som erfordras för att utföra de uppgifter som hör till ett givet arbete. Det bör poängteras att det är de kvalifikationer som arbetet i fråga fordrar som har betydelse, inte de kvalifikationer som den arbetstagare besitter som utför arbetet. De kunskaper och färdigheter som erfordras kan lika gärna inhämtas genom arbetslivserfarenhet som genom formell utbildning. Om arbetsuppgifternas svårighetsgrad eller inriktning varierar, skall arbetstagaren klassificeras till det område arbetstagaren huvudsakligen arbetar med.

Yrkeskoden består av tio yrkesområden (ensiffernivå) som har ett antal huvudgrupper (tvåsiffernivå), vilka i sin tur delas in i olika yrkesgrupper (tresiffernivå).

99 % av kvinnorna respektive 98 % av männen arbetar inom de yrkesgrupper som redovisas i tabellerna. Ett fåtal yrkesgrupper finns inte med i boken, det beror på att det är för få anställda och/eller att skattningarna för gruppen inte är tillförlitliga.

För vissa yrkesgrupper har yrkesbenämningen enligt MIS 1998:3 ej följts utan de redovisas med följande benämningar:

Benämning enligt MIS 1998:3	Benämning i denna publikation
Agenter, förmedlare m.fl.	Speditörer, platsförmedlare m.fl.
Andra lärare och instruktörer	Instruktörer och andra lärare
Andra pedagoger med teoretisk specialistkompetens	Pedagoger, övriga
Fotografer; ljud- och bildtekniker, sjukhustekniker m.fl.	Fotografer, ljud- och bildtekniker m.fl.
Företagsekonomer, marknadsförare och personaltjänstemän	Företagsekonomer, personaltjänstemän m.fl.
Hälso- och sjukvårdsspecialister	Läkare, tandläkare m.fl.
Högre ämbetsmän och politiker	Högre ämbetsmän m.fl.
Övrig kontorspersonal	Kontorspersonal, övrig
Övriga maskinoperatörer och montörer	Maskinoperatörer och montörer, övriga
Övriga servicearbetare	Servicearbetare, övriga

I det redovisade materialet från Svenskt Näringsliv, avseende tjänstemän inom privat sektor, finns det individer som inte är kodade enligt SSYK. Dessa personer har en ledande ställning och är kodade som arbetsledare. I redovisningen återfinns de i yrkesgruppen "arbetsledare inom privat sektor".

Variabeln yrke saknas för ca 43 200 av de undersökta anställningarna, vilket motsvarar 1,2 % av materialet. Dessa personer är dock medräknade i mått där samtliga anställda ingår.

Ålder

Ålder beräknas med hjälp av personnummer utifrån den mättidpunkt som använts i de olika undersökningarna. I tabell 2 redovisas åldersgrupperna i femårsintervall. En grövre indelning används i tabell 5 och 9. Lönepopulationen begränsas till arbetstagare som under mätperioden fyllt 18 men ej 65 år.

Anställningsform

Heltidstjänstgörande definieras som anställningar med tjänstgöringsomfattning på 100 %. Övriga anställningar definieras som deltidstjänstgörande. Timanställda definieras som deltidsanställda om inte deras överenskomna veckoarbetstid motsvarar en heltidstjänst.

Målvariabel

Samtliga löner som redovisas är månadslöner uppräknade till heltid. Definitionen av månadslönen överensstämmer med definitionen i SCB:s Statistiska Meddelanden (SM).

Månadslönebegreppet är ett brett lönebegrepp. Det innehåller förutom fast lön, även fasta lönetillägg och ett stort antal rörliga lönetillägg. Grundlön utgörs av summan av fast lön och fasta lönetillägg. Som exempel på fasta lönetillägg kan chefslönetillägg nämnas. Rörliga tillägg är ofta beroende av arbetstidens förläggning (t.ex. OB-tillägg och skifttillägg). Bland de rörliga tilläggen finns också andra typer av tillägg representerade, exempel är tillägg för risktagande.

Löner för deltidstjänstgörande har räknats om till att motsvara lön för heltidstjänstgöring. För de timanställda räknas timlöner om till månadslöner. Beräkningssättet varierar dock mellan offentlig och privat sektor. I offentlig sektor multipliceras timlönen med 165. Det är tänkt att motsvara en genomsnittlig månadsarbetstid. Ungefär hälften av arbetarna inom privat sektor är timavlönade. Deras timlöner räknas om till månadslöner genom att timlönen multipliceras med det antal timmar per månad som en heltidstjänst motsvarar, se vidare under Privat sektor nedan.

Inom de olika sektorerna förekommer skilda former av grundlön och lönetillägg. De löneelement som ingår följer nedan.

Offentlig sektor

Inom offentlig sektor förekommer det olika lönekomponenter som ingår i begreppet månadslön.

Månadslön

- * Fast lön inkl. fasta lönetillägg
- * Prestationslön, bonus, tantiem etc.
- * Tillägg för skift, obekvämt arbetstid etc.
- * Ersättning för beredskap och jour
- * Förmåner och andra kontanta ersättningar (statlig sektor)

De rörliga tilläggen avser de som intjänades månaden före mät månaden och som betalades ut under mät månaden. Förmåner har ej undersökts för primär-, eller landstingskommunal sektor.

Privat sektor

Anställda inom olika sektorer på arbetsmarknaden har av tradition grupperats som antingen arbetare eller tjänstemän. För de båda grupperna användes olika avlöningsformer, där timlön var vanligast för arbetare och vecko- eller månadslön för tjänstemän. Grupperingen kan idag inte upprätthållas i alla sektorer. Idag är det endast löneundersökningarna för privat sektor som är uppdelade på arbetare och tjänstemän. I denna publikation redovisas de dock som en grupp.

Arbetarnas löner presenteras av tradition som lön per timme. För att uppnå jämförbarhet med tjänstemän och övriga löntagare räknas lönerna för de arbetare som är timavlönade om till heltidsmånadslöner genom att timlönen multipliceras med antal timmar per månad. För att kunna beräkna en korrekt månadslön krävs att man vet hur många timmar per månad en heltidstjänst motsvarar för respektive person. Till och med 1999 saknades den uppgiften för stora delar av arbetarna inom privat sektor. Vid uppräknning av timlöner till månadslöner har t.o.m. 1999 ett antagande om 165 timmar per månad, vilket är ett genomsnitt för en heltidstjänst inom offentlig sektor, använts.

Från och med 2000 års undersökning finns uppgifter för varje individ om hur många timmar per månad en heltidstjänst motsvarar för alla arbetare inom privat sektor. Därmed har denna uppgift använts vid beräkningen av arbetarnas månadslön. Det visar sig att det nya beräkningssättet inte medfört några större förändringar av månadslönerna för stora grupper, t.ex. sektorer. Det nya beräkningssättet kan dock medföra förändringar i månadslön i varierande grad för olika yrkesgrupper, om gruppens genomsnittliga månadsarbetstid avviker från sektorns genomsnittliga månadsarbetstid.

Nedan beskrivs de timlöner som används vid beräkningen.

Timlön

- * Fast lön inkl. fasta lönetillägg
- * Prestationslön, bonus, tantiem etc.
- * Tillägg för skift, obekvämt arbetstid etc.
- * Ersättning för beredskap och jour
- * Helglön
- * Förmåner och andra kontanta ersättningar

I och med att denna undersökning genomförs under en begränsad del av året skall endast prestationslöner som motsvarar de under mätperioden arbetade timmarna ingå. Om dessa inte går att redovisa kan företagen beräkna en genomsnittlig prestationslön över en längre period, exempelvis ett år.

Om de rörliga tilläggen under mätperioden inte är representativa för hela året, har företagen möjlighet att redovisa ett genomsnitt för en längre tidsperiod.

Månadslön

- * Fast lön inkl. fasta lönetillägg
- * Prestationslön, bonus, tantiem etc.
- * Tillägg för skift, obekvämt arbetstid etc.
- * Ersättning för beredskap och jour
- * Förmåner och andra kontanta ersättningar

Statistiska mått

Det främsta statistiska måttet i redovisningen är genomsnittlig månadslön. I merparten av tabeller och diagram ingår skattningar av genomsnittlig månadslön.

Månadslönen för en enskild individ beräknas enligt två olika metoder beroende på individens anställningsform. Förenklat kan sägas att månadslönen för månadsavlönade har beräknats genom att ett antal lönekomponenter summerats och därefter dividerats med tjänstgöringsomfattningen. För timanställda, inom offentlig sektor, har månadslönen däremot beräknats genom att timlönen (innehållande motsvarande lönekomponenter) multiplicerats med 165. För timanställda arbetare inom privat sektor, ca 45 %, beräknas månadslönen genom att timlönen multipliceras med antal ordinarie timmar per månad, se vidare under Privat sektor sidan 249. Genomsnittlig månadslön för redovisningsgrupp d definieras enligt:

$$R_d = \frac{\sum_{k=1}^{N_d} W_k / Q_k}{N_d}$$

R_d = Genomsnittlig månadslön för redovisningsgrupp d

W_k = Månadslön för anställning k

Q_k = Tjänstgöringsomfattning för anställning k

N_d = Antalet anställningar i lönepopulationen för redovisningsgrupp d

För timanställda inom offentlig sektor är

tjänstgöringsomfattningen = $\text{arbtim}_k / 165$

För timanställda arbetare inom privat sektor är tjänstgörings-

omfattningen = överenskommen veckoarbetstid / veckoarbetstid för heltid

I Lönestatistik årsbok redovisas arbetare och tjänstemän tillsammans i privat sektor. Arbetare respektive tjänstemän redovisas även var för sig i Statistiska Meddelanden (SM). För arbetare redovisas månadslöner i Lönestatistik årsbok medan timlöner redovisas i SM. Vid beräkning av timlön i SM används arbetade timmar som vikt, vilket innebär att de som arbetat fler timmar får en högre vikt än de som arbetat färre timmar. Månadslönerna i SM:et för tjänstemän och Lönestatistik årsbok påverkas däremot inte av arbetad tid eftersom varje individ har samma vikt, oavsett ordinarie arbetstid. De olika beräkningssätten för arbetare medför att lönerna avseende privat sektor i Lönestatistik årsbok och SM inte är helt jämförbara.

Ytterligare statistiska mått i redovisningen är konfidensintervall, percentil, median och lönespridning. Percentilen anger hur stor andel av de anställda som har lägre eller samma lön som måttet visar. Exempelvis har tio procent av de anställda en lön som är lägre eller lika hög som den 10:e percentilen visar. Medianen är det samma som den 50:e percentilen. Lönespridningen redovisas med två mått. Det första måttet är kvoten mellan den 90:e percentilen och den 10:e percentilen. Det andra, relativ lönespridning, redovisas genom att beräkna kvoten av standardavvikelsen och medellönen. Standardavvikelsen anger lörens spridning inom respektive redovisningsgrupp.

Mättidpunkt/Mätperiod

Till följd av olika syften med undersökningarna har mättidpunkterna varit spridda över året. Mättidpunkterna inom privat sektor har dock under de senaste åren ändrats och närmat sig mättidpunkterna i de övriga sektorerna. Uppgifterna nedan rörande mätperiod avser 2002.

Offentlig sektor	Mättidpunkt/Mätperiod
Primärkommuner	1 november
Landstingskommuner	1 november
Staten	1 september ¹⁾
Högskola/universitet	1 oktober
Privat sektor	
Arbetare/tjänstemän	september
Bankinstitutens Arbetsgivarorganisation	september
Fastighetsbranschens Arbetsgivarorganisation	september
Försäkringsbranschens Arbetsgivarorganisation	oktober
Kommunala Företagens Samorganisation	september
Kooperationens Förhandlingsorganisation	september
Landstingsförbundet	november
Svenskt Näringsliv exklusive Sveriges	september
Byggindustrier	
Sveriges Byggindustrier	juli–september
Tidningsutgivarna	september

Offentlig sektor

Sysselsättning och grundlön för hel- och deltidsanställda baseras på överenskommen arbetstid och lön vid mättidpunkten. Lönetillägg för hel- och deltidsanställda samt sysselsättning, lön och lönetillägg för timanställda baseras på arbetad tid under månaden före mättidpunkten.

1) För de myndigheter som tillämpade 2001 års löneavtal först under årets sista månader, har decemberlönen använts.

Privat sektor

Som ett led i förbättringsarbetet av den officiella statistiken och krav på tidigare publicering har undersökningarna för privat sektor från och med 2001 års undersökning övergått till mätperioden 1 september – 30 september, eller en närliggande period. Åren 1997-2000 var mätperioden 1 september – 31 oktober. Cirka 95 % av de anställda omfattas av den nya mätperioden.

Jämförbarhet över tiden

Jämförelser mellan enstaka år bör göras med försiktighet. Faktorer som försvårar sådana jämförelser är exempelvis urvalet i privat sektor, graden av bortfall, förändring av samt förbättringar i klassificering av variabler. Utbildningsklassificeringen har förändrats och yrkesklassificeringen har genomgått en förbättring, vilket medför att jämförelser över tiden för utbildnings- och yrkesgrupper bör göras med viss försiktighet.

Undersökningarna avseende privat sektor har på senare år förändrats, med byte av mätperiod och en viss modifiering av variabelinnehållet och populationsavgränsningen. Det innebär att det uppstår vissa försämringar av jämförbarheten över tiden. Det som främst påverkas är skattningar av genomsnittlig månadslön och skattningar av antal anställningar inom privat sektor. Från och med 2000 års undersökning finns uppgifter om hur många timmar per månad som en heltidstjänst motsvarar för alla timavlönade arbetare inom privat sektor. Därmed har denna uppgift använts vid beräkning av arbetarnas månadslöner. Det nya beräknings-sättet medför i varierande grad vissa förändringar av månadslönernas nivåer jämfört med det gamla beräknings-sättet. Se vidare under Privat sektor sidan 249.

Nya löneformer och förmåner

Det har blivit vanligare att arbetstagare istället för eller i kombination med löneökning erhåller andra förmåner. Dessa förmåner är av varierande slag. Vissa är kontanta ersättningar i form av en 13:e eller 14:e månadslön samt vinstdelning. Möjligheten att teckna aktier/options i det egna företaget erbjuds många arbetstagare t.ex. inom finans-, bank- och försäkringsbranschen. Exempel på andra förmåner kan vara barnpassning, garageplats, städhjälp, privat sjukvårdsförsäkring, och lån med förmånlig ränta. Ytterligare alternativ till löneökning för den anställda kan vara fler semesterdagar eller arbetstidsförkortning.

Ovanstående löneformer och förmåner tenderar att öka på arbetsmarknaden. De är i många fall svåra att mäta och ingår inte i lönestatistiken.

Strukturförändringar

Den statistik som redovisas här är inte strukturrensad, d.v.s. hänsyn har inte tagits till strukturella förändringar av arbetskraftens sammansättning. Löneförändringar för olika kategorier kan exempelvis bero på att yrkesandelarnas storlek förändrats. Dessutom sker kontinuerliga förändringar av näringsgrenarnas storlek till följd av bland annat konjunkturförändringar och teknikutveckling. Förflyttningar av huvudmannskap mellan olika sektorer sker också på arbetsmarknaden.

Undersökningsmetod

Offentlig sektor

Inom offentlig sektor görs separata totalundersökningar av varje delsektor. I samtliga undersökningar har enbart individdata använts. För insamlingen av data samarbetar SCB med Svenska Kommunförbundet, Landstingsförbundet samt Arbetsgivarverket.

Privat sektor

För att kunna producera lönestatistiken för privat sektor samarbetar SCB med Bankinstitutens Arbetsgivarorganisation (BAO), Fastighetsbranschens Arbetsgivarorganisation (Fastigo), Försäkringsbranschens Arbetsgivarorganisation (FAO), Kommunala Företagens Samorganisation (KFS), Kooperationens Förhandlingsorganisation (KFO), Landstingsförbundet, Svenskt Näringsliv och Tidningsutgivarna.

För privat sektor tillämpas urvalsundersökning för både arbetare och tjänstemän. Urvalsenheten är företag. Urvalsramen skapades i augusti 2002 och består av verksamma företag tillhörande privat sektor registrerade i SCB:s företagsdatabas (FDB). Företagen i urvalsramen har stratifierats efter näringsgren och företagsstorlek (antal anställda). Urvalsförfarandet sker genom obundna slumpmässiga urval (OSU) inom varje kombination av näringsgren och företagsstorlek, (stratum). Urvalsstorleken avseende 2002 år undersökning är ca 11 500 företag/organisationer/stiftelser.

Svenskt Näringsliv undersöker både arbetare och tjänstemän för samtliga medlemsföretag med tio eller fler anställda som ingår i SCB:s urval. De andra arbetsgivarorganisationerna utför totalundersökningar för sina medlemsföretag. SCB erhåller uppgifter för de medlemsföretag som ingår i SCB:s urval. Företag som enligt SCB:s företagsdatabas (FDB) har 500 eller fler anställda samt Svenska kyrkan, som från och med år 2000 ingår i privat sektor, totalundersöks. Av de allra minsta företagen (1–9 anställda) undersöks knappt 3 %. Det gör att SCB får in uppgifter för drygt en miljon individer, ca 50 % av de anställda, samtidigt som endast omkring 5 % av alla företag/organisationer/stiftelser i urvalsramen undersöks.

Undersökningens tillförlitlighet

Då syftet med undersökningarna i första hand är att beskriva lönespridning och löneskillnader t.ex. mellan kvinnor och män, är skattningar avseende privat sektor av antal anställningar av mindre god kvalitet jämfört med lönenivåer. Då offentlig sektor totalundersöks är osäkerheten i uppgifterna för denna lägre än för den privata sektorn.

Nedan presenteras de största osäkerhetskällorna i undersökningarna. Att ange ett mått på dessas bidrag till den totala osäkerheten är i de flesta fall mycket svårt.

Jämförbarhet

Insamlingen av lönestatistiken sker i stor omfattning i samarbete med arbetsmarknadens parter. Eftersom parterna delvis har andra syften än SCB med sin statistik uppstår skillnader i definitioner, mättidpunkter och populationsavgränsningar. Det medför att SCB för de flesta av undersökningarna inte har fullständig kontroll över kvaliteten. För att det skall vara möjligt att producera helt jämförbar lönestatistik över arbetsmarknaden krävs det samordning av definitioner, mättidpunkter och populationsavgränsningar.

De olika mättidpunkterna inverkar negativt på jämförbarheten. Differensen i tid mellan första och sista mättidpunkt är fyra månader. Under tidsperioden kan nya avtal och lokal lönebildning påverka nivå och förändringstakt.

Även en helt samordnad undersökning skulle för vissa år kunna ge missvisande information om lönerelationerna mellan olika arbetstagare, beroende på när under året nya avtal börjat tillämpas.

Ur jämförelsesynpunkt är valet av lönekomponenter centralt. Olika löneavtal har resulterat i en mängd olika komponenter som kan betraktas som lön eller substitut för lön.

Den tydligaste skillnaden mellan sektorerna i lönebegreppets innehåll är att förmåner endast inkluderats för statlig och privat sektor. Ingen undersökning har utförts för att kartlägga förekomsten av förmåner inom primär- eller landstingskommunal sektor.

För vissa anställda inom privat sektor är de lönetillägg som samlas in uppskattade månadsgenomsnitt baserade på årsvärden. Dessa tillägg kommer till skillnad från dem i de andra undersökningarna att vara rensade från säsongvariation. Ingen studie har genomförts för att kartlägga skillnaden mellan dessa uppskattade tillägg och de lönetillägg som samlas in från löneregister vid andra undersökningar.

Arbetstiden för heltid skiljer sig åt mellan olika grupper med månadslön. Detta försämrar jämförelserna mellan olika månadslöner. Av denna anledning skulle ett timlönemått vara att föredra.

Metoden att räkna om timlöner till månadslöner ger överskattningar/underskattningar av månadslönen för timanställda inom offentlig sektor som har en arbetstid per månad som avtalsmässigt är kortare/längre än 165 timmar.

Täckning

Täckningsfel uppstår när urvalsramen inte överensstämmer med undersökningspopulationen, d.v.s. anställningar som borde undersökas undersöks inte och vice versa.

Övertäckning utgörs av anställningar som inte tillhör undersökningspopulationen men som ändå kommit med i undersökningen. I de totalundersökningar som används för offentlig sektor utgörs övertäckningen av timavlönad personal som var anställd månaden före mät månaden, men ej från och med den första i mät månaden. I de urvalsundersökningar som görs inom privat sektor utgörs övertäckningen av anställningar i företag som finns med i urvalsramen, men som senare visar sig ej tillhöra undersökningspopulationen. De flesta är företag som i undersökningen saknade antingen arbetare eller tjänstemän, samt icke aktiva företag.

Undertäckning utgörs av anställningar som tillhör undersökningspopulationen men som inte kommit med i undersökningen. Undertäckningen i lönestatistiken över den offentliga sektorn utgörs av timavlönad personal som anställdes från och med den första i mät månaden. Undertäckningen i den privata sektorns undersökningar utgörs av anställningar i företag som nybildats efter urvalsramens upprättande, företag som har anställda men som saknar sysselsättningsuppgift i Företagsdatabasen (FDB), samt företag som tillhör privat sektor men är klassade med felaktig sektorkod i FDB. Denna felkälla torde ge ett visst bidrag till osäkerheten.

Urval

För privat sektor tillämpas urvalsundersökning, vilket innebär att undersökningspopulationens variabler skattas utifrån ett stickprov. Sådana skattningar är alltid behäftade med en viss osäkerhet så kallade urvalsfel. I tabell 7 redovisas urvalsfelen i form av ett 95 %-igt konfidensintervall kring punktskattningarna. Generellt kan sägas att skattningarna för små grupper är känsligare för urvalsfel och strukturella förändringar än de för stora grupper.

Ett sätt att få en uppfattning om tillförlitligheten i en skattning är att beräkna ett så kallat konfidensintervall kring skattningen. Intervalllets övre och undre gräns beräknas som skattningen plus/minus standardavvikelsen multiplicerat med 1,96. Det beräknade intervallet täcker med 95 % säkerhet (konfidens) det värde som skulle ha erhållits vid en totalundersökning. Om t.ex. månadslönen anges till $15\,000 \pm 300$ kronor så innebär det att den månadslön som skulle ha erhållits vid en totalundersökning med 95 %-ig säkerhet ligger inom intervallet 14 700–15 300 kronor.

Urvalsfel förekommer ej i undersökningarna för offentlig sektor, då dessa är totalundersökta.

Denna felkälla bedöms vara den som ger störst bidrag till osäkerheten. En utökning av urvalsstorleken är en metod för att förbättra säkerheten i skattningarna.

Mätning

Mätfel eller uppgiftslämnarfel uppstår när felaktig uppgift lämnats och inte rättats i granskningsprocessen. Bland annat är vissa former av löne-tillägg svåra att periodisera och uppskatta inom olika sektorer och yrken. Dessutom är det i vissa fall svårt för uppgiftslämnaren att koda yrket enligt yrkesklassificeringen. Mätfelens omfattning och storlek är svåra att bedöma.

Bortfall

Bortfall utgörs av ej inrapporterade anställningar, samt anställningar för vilka mätvärden saknas. Ingen studie har utförts för att kartlägga bortfallets omfattning och storlek inom den offentliga sektorn.

Både i undersökningen av privat anställda arbetare och tjänstemän var bortfallet av företag drygt 8 %. För tjänstemän var bortfallet högt inom "hotell och restauranger", "industri för stenkolsprodukter, raffinerade petroleumprodukter och kärnbränsle" samt "flygbolag", ca 18 %, 15 % respektive 15 %. För arbetare var bortfallet högt inom "hotell och restauranger", "åkerier", "teleproduktindustri" samt "övriga landtransportföretag utom åkerier", ca 19 %, 15 %, 14 % respektive 14 %. Detta gör att skattningarna för vissa yrkesgrupper som är specifika för nämnda näringsgrenar blir osäkra. Generellt är bortfallet högre för de mindre företagen. För att kompensera för bortfallet används metoden kompensationsvägning med rak uppräknings, d.v.s. imputering av medelvärden inom respektive stratum.

Partiellt bortfall innebär att delar av företaget saknas. Metoden med rak uppräknings kompenserar för totalt bortfall men inte för partiellt bortfall.

Skevheter i skattningarna på grund av bortfallet är inte undersökta. Denna felkälla ger sannolikt, tillsammans med urvalsfelet, det största bidraget till den totala osäkerheten. Att hålla nere bortfallet är en av de mest effektiva åtgärderna för att minska osäkerheten i skattningarna.

Bearbetningsfel

Bearbetningsfel uppkommer till exempel i samband med dataregistrering, granskning och scanning. Uppgifternas rimlighet har prövats i diverse tester. I de fall individen var med i undersökningen för föregående år genomfördes en kontroll mot föregående års material för att upptäcka stora förändringar (privat sektor). Även en dubblettkontroll har gjorts för att undvika dubbelräkning. Uppgifter som samlades in via arbetsmarknadens parter har granskats av respektive organisation, vilket innebär att SCB inte har fullständig kontroll över den granskning som har utförts. Denna felkälla bedöms vara relativt liten i förhållande till andra felkällor.

Modellantaganden

Användningen av rak uppräkningsfaktor för bortfallskompensation bygger på antagandet att bortfallet kan betraktas som helt slumpmässigt. Om så inte är fallet finns risk för att skattningarna kommer att innehålla skevhet, vilket i sin tur bland annat medför att konfidensintervallens säkerhet minskar. Det har inte gjorts några korrigeringar för partiella bortfall. Inom respektive stratum (urvalsgrupp) får individerna en uppräkningsfaktor (UF) som beräknas enligt:

$$UF_k = \frac{N_r}{(n_r - b_r)} = \frac{N_r}{n_{sr}}$$

UF_k = Uppräkningsfaktor för anställning k

N_r = Antal företag totalt i stratum r

n_r = Antal utvalda företag i stratum r

b_r = Antal bortfallsföretag i stratum r

n_{sr} = Antal svarande företag i stratum r

Redovisning av osäkerhetsmått

Osäkerhetsmått anges endast i tabell 7 i form av 95 %-iga konfidensintervall kring skattningarna för genomsnittlig månadslön och antal. Breda konfidensintervall visar på stor osäkerhet i skattningarna.

Undersökningarnas huvudsyfte är att mäta lönenivåer. Därför har skattningar avseende antal anställningar i privat sektor sämre precision än skattningar av genomsnittlig månadslön. Vid analyser av antal anställningar bör beaktas att precisionen i privat sektor är av mindre god kvalitet.

Vissa redovisningsgrupper har breda konfidensintervall avseende antal anställningar och/eller genomsnittlig månadslön och redovisas därför inte i boken.

List of terms

administratörer i intresseorganisationer	administrative professionals of special-interest organisations
administratörer i offentlig förvaltning	public service administrative professionals
allmän utbildning	general education
antal	number
arbete som kräver kortare högskoleutbildning	technicians and associate professionals
arbete som kräver teoretisk specialistkompetens	professionals
arbete utan krav på särskild yrkesutbildning	elementary occupations
arbetsledare, privat sektor	foreman, private sector
arkivarier, bibliotekarier m.fl.	archivists, librarians and related information professionals
barnmorskor m.fl.	midwifery professionals and related workers
behandlingsassistenter, fritidsledare m.fl.	social work associate professionals
biblioteksassistenter m.fl.	library and filing clerks
biomedicinska analytiker	life science technicians
bokförings- och redovisningsassistenter m.fl.	numerical clerks
brevbärare m.fl.	mail carriers and related workers
byggnads- och anläggningsarbetare	building frame workers
byggnadshantverkare	building finishers
chefer för mindre företag och enheter	managers of small enterprises
chefer för särskilda funktioner	other specialist managers
civilingenjörer, arkitekter m.fl.	architects, engineers and related professionals
dataspecialister	computing professionals
datatekniker och dataoperatörer	computer associate professionals
djuruppfödare och djurskötare	animal producers and related workers

drejare, glashyttarbetare, dekorationsmålare m.fl.	potters, glass-makers and related trades workers
drift- och verksamhetschefer	production and operations managers
driftmaskinister	power-production and related plant operators
eftergymnasial utbildning, 3 år eller längre	post-secondary education, 3 years or longer
eftergymnasial utbildning, kortare än 3 år	post-secondary education, shorter than 3 years
elmontörer, tele- och elektronikreparatörer	electrical and electronic equipment mechanics and fitters
finmekaniker m.fl.	precision workers in metal and related materials
fordonsförare	motor-vehicle drivers
fotografer, ljud- och bildtekniker, sjukhustekniker m.fl.	optical and electronic equipment operators
forskarutbildning	postgraduate education
frisörer och annan servicepersonal	other personal services workers
fysiker, kemister m.fl.	physicists, chemists and related professionals
företagsekonomer, personaltjänstemän m.fl.	business professionals and related workers
förgymnasial utbildning, kortare än 9 år	elementary school
förgymnasial utbildning, minst 9 år	9-year compulsory school
förskollärare, fritidspedagoger	pre-primary education teaching associate professionals
försäljare, demonstratörer m.fl.	salespersons, demonstrators and related workers
genomsnitt	average
gjutare, svetsare, plåtslagare m.fl.	metal moulders, welders, sheet-metal workers, structural-metal preparers and related trades workers
godshanterare och expressbud	transport labourers and freight handlers
grafiker m.fl.	craft printing and related trades workers
grundskollärare	primary education teaching professionals
gymnasial utbildning, högst 2 år	upper secondary school, 2 years or less

gymnasial utbildning, 3 år gymnasielärare m.fl.	upper secondary school, 3 years secondary education teaching professionals
handpaketerare och andra fabriksarbetare	manufacturing labourers
högre ämbetsmän m.fl.	senior government officials
ingenjörer och tekniker	physical and engineering science technicians
instruktörer och andra lärare	other teaching associate professionals
journalister, konstnärer, skådespelare m.fl.	writers and creative or performing artists
jurister	legal professionals
kassörer m.fl.	cashiers, tellers and related clerks
konfidensintervall	confidence interval
kontorspersonal övrig	other office clerks
kontorssekreterare och dataregistrerare	office secretaries and data entry operators
kundinformatörer	client information clerks
kvinnor	women
köks- och restaurangbiträden	helpers in restaurants
lager och transportassistenter	stores and transport clerks
landstingskommunal sektor	county council sector
lantmästare, skogsmästare m.fl.	agronomy and forestry technicians
ledningsarbete	legislators, senior officials and managers
lokförare m.fl.	locomotive-engine drivers and related workers
läkare, tandläkare m.fl.	doctors, dentists and related workers
län	county
maskinförare	agricultural and other mobile-plant operators
maskinoperatörer och montörer, övriga	other machine operators and assemblers

maskinoperatörer, grafisk industri, pappersvaruindustri	printing-, binding- and paper-products machine operators
maskinoperatörer, gummi- och plastindustri	rubber- and plastic-products machine operators
maskinoperatörer, kemisk-teknisk industri	chemical-products machine operators
maskinoperatörer, livsmedels-industri m.m.	food and related products machine operators
maskinoperatörer, metall- och mineralbehandling	metal- and mineral-products machine operators
maskinoperatörer, textil-, skinn- och läderindustri	textile-, fur- and leather-products machine operators
maskinoperatörer, trävaruindustri	wood-products machine operators
maskin- och motorreparatörer	machinery mechanics and fitters
matematiker och statistiker	mathematicians and statisticians
median	median
medhjälpare inom jordbruk, trädgård, skogsbruk och fiske	agricultural, fishery and related labourers
militärer	armed forces
montörer	assemblers
målare, lackerare, skorstensfejare m.fl.	painters, building structure cleaners and related trades workers
månadslön	monthly salary
män	men
offentlig	public
pedagoger, övriga	other teaching professionals
percentil	percentile
poliser	police officers and detectives
primärkommunal sektor	primary local authorities sector
privat sektor	private sector
processoperatörer, glas och keramiska produkter	glass, ceramics and related plant operators
processoperatörer, kemisk basindustri	chemical-processing-plant operators
processoperatörer, trä- och pappersindustri	wood-processing- and papermaking-plant operators

präster	religious professionals
psykologer, socialsekreterare m.fl.	psychologists, social work and related professionals
redovisningsekonomer, administrativa assistenter	administrative associate professionals
renhållnings- och återvinningsarbetare	garbage collectors and related labourers
resevärdar m.fl.	travel attendants and related workers
samhälls- och språkvetare	social science and linguistics professionals (except social work professionals)
sektor	sector
servicearbetare övriga	other sales and services elementary occupations
service-, omsorgs- och försäljningsarbete	service workers and shop sales workers
sjukgymnaster, tandhygienister m.fl.	health associate professionals (except nursing)
sjuksköterskor	nursing associate professionals
skogsbrukare	forestry and related workers
skräddare, tillskärare, tapetsere m.fl.	garment and related trades workers
slaktare, bagare, konditorer m.fl.	food processing and related trades workers
smeder, verktygsmakare m.fl.	blacksmiths, tool-makers and related trades workers
specialister inom biologi, jord- och skogsbruk m.m.	Life science professionals
speciallärare	special education teaching professionals
speditörer, platsförmedlare m.fl.	business service agents and trade brokers
statlig sektor	central government
storphushålls- och restaurangpersonal	housekeeping and restaurant services workers
städare m.fl.	helpers and cleaners
sysselsatta	employees
säkerhets- och kvalitetsinspektörer	safety and quality inspectors
säkerhetspersonal	protective services workers
säljare, inköpare, mäklare m.fl.	finance and sales associate professionals

tidningsdistributörer, vaktmästare m.fl.	doorkeepers, newspaper and package deliverers and related workers
totalt	total
tull-, taxerings- och social-försäkringstjänstemän	customs, tax and related government associate professionals
universitets- och högskollärare	college, university and higher education teaching professionals
utbildning	education
utbildning för humaniora och konst	education in humanities and arts
utbildning för hälso- och sjukvård, social omsorg	education in health care and nursing, social care
utbildning för lant- och skogsbruk djursjukvård	education in agriculture and forestry, veterinary medicine
utbildning för naturvetenskap, matematik och data	education in natural sciences, mathematics and computing
utbildning för pedagogik och lärarutbildning	education in teaching methods and teacher education
utbildning för samhällsvetenskap, juridik, handel, administration	education in social sciences, law, commerce, administration
utbildning för teknik och tillverkning	education in engineering and manufacturing
utbildning för tjänster	education in services
verkställande direktörer, verkschefer m.fl.	directors and chief executives
vård- och omsorgspersonal	personal care and related workers
växtodlare inom jordbruk och trädgård	market gardeners and crop growers
växtodlare och djuruppfödare, blandad drift	crop and animal producers
yrke	occupation
yrkesgrupp	occupational group
yrkesområde	occupational field
ålder	age
övrig(a)	other(s)

Förteckning över yrkesgrupper enligt Standard för svensk yrkesklassificering 1996 (SSYK), MIS 1998:3

SSYK-kod	SSYK-text	SSYK-kod	SSYK-text
011	Militärer	246	Präster
111	Högre ämbetsmän och politiker	247	Administratörer i offentlig förvaltning
121	Verkställande direktörer, verkschefer m.fl.	248	Administratörer i intresseorganisationer
122	Drift- och verksamhetschefer	249	Psykologer, socialsekreterare m.fl.
123	Chefer för särskilda funktioner	311	Ingenjörer och tekniker
131	Chefer för mindre företag och enheter	312	Datatekniker och dataoperatörer
211	Fysiker, kemister m.fl.	313	Fotografer; ljud- och bildtekniker, sjukhustekniker m.fl.
212	Matematiker och statistiker	314	Piloter, fartygsbefäl m.fl.
213	Dataspecialister	315	Säkerhets- och kvalitetsinspektörer
214	Civilingenjörer, arkitekter m.fl.	321	Lantmästare, skogsmästare m.fl.
221	Specialister inom biologi, jord- och skogsbruk m.m.	322	Sjukgymnaster, tandhygienister m.fl.
222	Hälso- och sjukvårdsspecialister	323	Sjuksköterskor
223	Barnmorskor; sjuksköterskor med särskild kompetens	324	Biomedicinska analytiker
231	Universitets- och högskollärare	331	Förskollärare och fritidspedagoger
232	Gymnasielärare m.fl.	332	Andra lärare och instruktörer
233	Grundskollärare	341	Säljare, inköpare, mäklare m.fl.
234	Speciallärare	342	Agenter, förmedlare m.fl.
235	Andra pedagoger med teoretisk specialkompetens	343	Redovisningsekonomer, administrativa assistenter m.fl.
241	Företagsekonomer, marknadsförare och personaltjänstemän	344	Tull-, taxerings- och socialförsäkringstjänstemän
242	Jurister	345	Poliser
243	Arkivarier, bibliotekarier m.fl.	346	Behandlingsassistenter, fritidsledare m.fl.
244	Samhälls- och språkvetare	347	Tecknare, underhållare, professionella idrottsutövare m.fl.
245	Journalister, konstnärer, skådespelare m.fl.	411	Kontorsekreterare och dataregistrerare

(forts.)

Förteckning över yrkesgrupper enligt Standard för svensk yrkesklassificering 1996 (SSYK), MIS 1998:3

SSYK-kod	SSYK-text	SSYK-kod	SSYK-text
412	Bokförings- och redovisnings-assistenter	724	Elmontörer, tele- och elektronik-reparatörer m.fl.
413	Lager- och transportassistenter	731	Finmekaniker m.fl.
414	Biblioteksassistenter m.fl.	732	Drejare, glashyttarbetare, dekorationsmålare m.fl.
415	Brevbärare m.fl.	734	Grafiker m.fl.
419	Övrig kontorspersonal	741	Slaktare, bagare, konditorer m.fl.
421	Kassapersonal m.fl.	743	Skräddare, tillskärare, tapetserare m.fl.
422	Kundinformatörer	812	Processoperatörer vid stål- och metallverk
511	Resevärdar m.fl.	813	Processoperatörer, glas och keramiska produkter
512	Storhushålls- och restaurang-personal	814	Processoperatörer, trä- och pappersindustri
513	Vård- och omsorgspersonal	815	Processoperatörer, kemisk basindustri
514	Frisörer och annan service-personal, personliga tjänster	816	Driftmaskinister m.fl.
515	Säkerhetspersonal	821	Maskinoperatörer, metall- och mineralbehandling
522	Försäljare, detaljhandel; demonstratörer m.fl.	822	Maskinoperatörer, kemisk-teknisk industri
611	Växtodlare inom jordbruk och trädgård	823	Maskinoperatörer, gummi- och plastindustri
612	Djuruppfödare och djurskötare	824	Maskinoperatörer, trävaruindustri
613	Växtodlare och djuruppfödare, blandad drift	825	Maskinoperatörer, grafisk industri, pappersvaruindustri
614	Skogsbrukare	826	Maskinoperatörer, textil-, skinn- och läderindustri
712	Byggnads- och anläggnings-arbetare	827	Maskinoperatörer, livsmedels-industri m.m.
713	Byggnadshantverkare	828	Montörer
714	Målare, lackerare, skorstens-fejare m.fl.	829	Övriga maskinoperatörer och montörer
721	Gjutare, svetsare, plåtslagare m.fl.	831	Lokförare m.fl.
722	Smeder, verktygsmakare m.fl.	832	Fordonsförare
723	Maskin- och motorreparatörer	833	Maskinförare

(forts.)

Förteckning över yrkesgrupper enligt Standard för svensk yrkesklassificering 1996 (SSYK), MIS 1998:3

SSYK- kod	SSYK- text
912	Städare m.fl.
913	Köks- och restaurangbiträden
914	Tidningsdistributörer, vaktmästare m.fl.
915	Renhållnings- och återvinnings- arbetare
919	Övriga servicearbetare
921	Medhjälpare inom jordbruk, trädgård, skogsbruk o. fiske
932	Handpaketerare och andra fabriksarbetare
933	Godshanterare och expressbud

Källor

Statistiska meddelanden

Löner och sysselsättning inom statlig sektor 2002. Am 50.

Löner och sysselsättning inom landstingskommunal sektor 2002.
Am 51.

Löner och sysselsättning inom primärkommunal sektor 2002. Am 52.

Löner för arbetare inom privat sektor 2002. Am 57.

Löner för tjänstemän inom privat sektor 2002. Am 62.

Meddelanden i samordningsfrågor för Sveriges officiella statistik

Standard för svensk yrkesklassificering 1996. 1998:3

Svensk utbildningsnomenklatur (SUN) 1996:1

SUN 2000 Svensk utbildningsnomenklatur 2000:1